

KERAMA MARAZZI

Керамическая плитка для фасадных систем

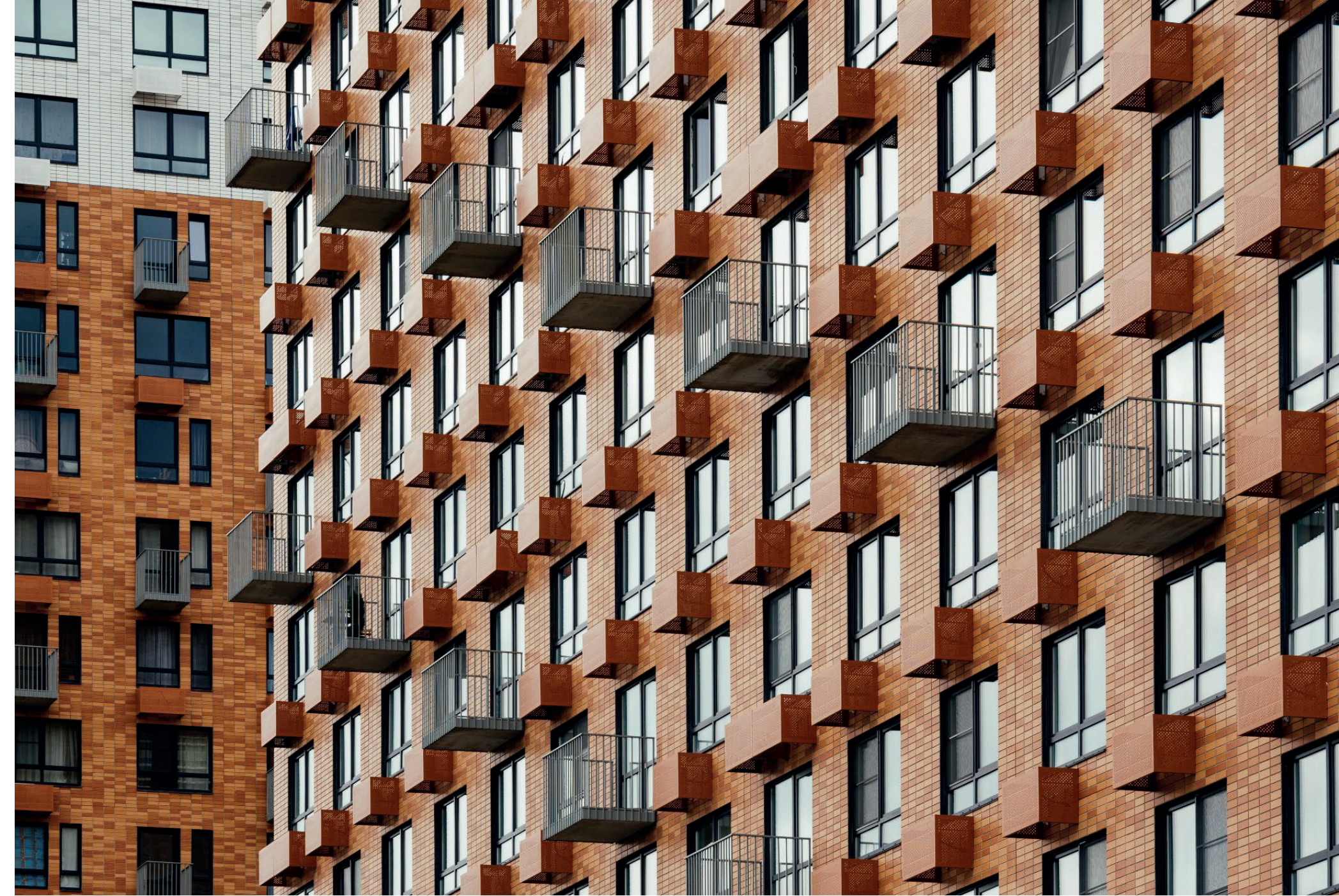

УНИКАЛЬНЫЕ ВОЗМОЖНОСТИ ДЛЯ АРХИТЕКТОРОВ, СТРОИТЕЛЕЙ И ДЕВЕЛОПЕРОВ

Архитектурный облик, который работает на капитализацию

Современный девелопмент требует решений, где эстетика неотделима от рентабельности. В этом каталоге мы представляем керамическую плитку для фасадных систем — материал, ставший отраслевым стандартом надежности. Это ваш инструмент для создания оригинальных, долговечных, и визуально безупречных объектов.

Десятилетия эстетики без затрат на эксплуатацию

Проверенный временем выбор крупнейших застройщиков России — от Ленинградской области до Камчатки. Керамическая плитка для фасадных систем KERAMA MARAZZI — это значительная скорость монтажа, прочность и климатическая устойчивость.

В каталоге мы собрали лучшие технические решения, которые обеспечат вашим объектам конкурентное преимущество на рынке многоэтажного и частного домостроения.

Эволюция фасадных решений

Керамическая плитка для фасадных систем от KERAMA MARAZZI — это прагматичный выбор профессионалов. Откройте для себя коллекцию решений, которые уже изменили облик десятков российских городов и готовы стать лицом вашего нового проекта.

- **Скорость:** Оптимизация сроков ввода объектов в эксплуатацию.
- **Экономия:** Широкий ценовой диапазон при подборе решений для фасадов.
- **Статус:** Визуальный код современного города.

Керамическая плитка для фасадных систем — идеальное сочетание эстетики, практичности и функциональности для ваших объектов

РЕШЕНИЯ ОТ ЛИДЕРА ОТРАСЛИ



Завод керамогранита в Малино, Московская область



Завод керамической плитки и керамогранита в Орле



Завод санкерамики и керамогранита в Орле

ГЕОГРАФИЯ ПРОДАЖ

330+

фирменных магазинов

24

региональных подразделения

24%

доля в российском производстве керамических изделий

12+

стран-импортёров продукции

ОБЪЁМЫ ПРОИЗВОДСТВА

40+ ^{млн} _{м²}

объём производства керамической плитки и керамического гранита

12+ ^{тыс.} _{шт.}

объём производства декоративной продукции

110 ^{тыс.} _{шт.}

установленная производственная мощность завода сантехники

ПРОИЗВОДСТВЕННЫЕ МОЩНОСТИ

31

печи общей протяженностью 3300м

55+

машин цифровой печати последнего поколения

7

плавильных печей для варки фритты работают при температуре более 1450 °С

35 ^{тонн}

фритты высочайшего качества производится на заводе ежедневно

КЛЮЧЕВЫЕ ПРЕИМУЩЕСТВА КЕРАМИЧЕСКОЙ ПЛИТКИ ДЛЯ ФАСАДНЫХ СИСТЕМ

Керамическая плитка для фасадных систем — это плитка, созданная по особой технологии и учитывающая все требования к подобным материалам. Важно, что фактические параметры плитки, выпускаемой KERAMA MARAZZI, по ряду пунктов превышают требования ГОСТ 13996-2019.



Высокая прочность

Однократный обжиг при высоких температурах (1170—1190°C) формирует монолитную структуру, стойкую к внешним воздействиям и механическим нагрузкам.



Низкое влагопоглощение

Плитка KERAMA MARAZZI для фасадных систем обладает низким водопоглощением — от 0,05% до 3,5 %.

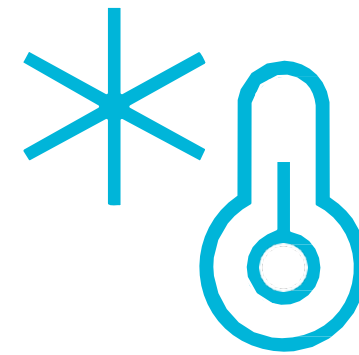

Морозостойкость

Плитка выдерживает резкие перепады температуры, сохраняя свои свойства и внешний вид в течение длительного времени. Морозостойкость плитки KERAMA MARAZZI по результатам внутренних испытаний составляет 300+ циклов, что в 3 раза превышает требования ГОСТ 13996-2019.



Стойкость к УФ

Обжиг при высоких температурах исключает фактор воздействия УФ-лучей на плитку. Она сохраняет стабильность цвета, не выгорает на солнце и позволяет сохранить эстетичный вид фасада на десятилетия.



Негорючесть

Керамическая плитка относится к негорючим материалам, что полностью исключает выделение вредных для здоровья продуктов горения даже в случае прямого контакта с огнём.

С керамической плиткой для фасадов KERAMA MARAZZI легко сформировать единый уникальный стиль микрорайона, визуально объединяя объекты в разных локациях по цветовым или геометрическим композициям.



Низкая стоимость обслуживания

Защитный слой глазури плитки легко очищается обычной водой, поэтому эстетические свойства зданий сохраняются долгие годы.



Устойчивость к химическим веществам

Фасадная плитка обладает высокой химической устойчивостью: это позволяет применять её на фасадах, подверженных агрессивным воздействиям окружающей среды (приморские и промышленные районы, зоны химических производств).

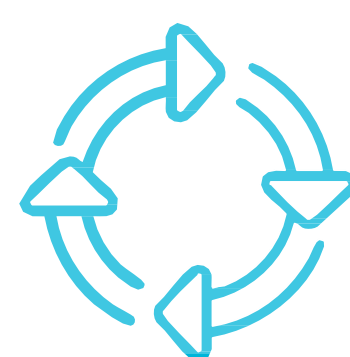

Широкая вариативность применения

Фасадная плитка KERAMA MARAZZI применяется при экстерьерной отделке зданий и сооружений в составе ряда популярных фасадных решений (подробнее — в разделе «Технологии применения»).

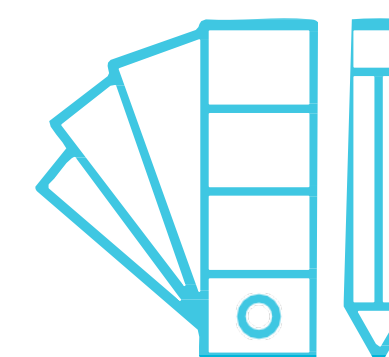

Разнообразие цветов и вариантов дизайна

Фасадная плитка позволяет смело экспериментировать, комбинируя цвета и варианты укладки. Широкая гамма используемых в производстве красителей и методов декорирования обеспечивает цветное многообразие и повышает эстетическую привлекательность объектов.

При выборе облицовки для фасада ключевую роль играет долговечность материала в экстремальных условиях. Керамическая плитка KERAMA MARAZZI для фасадных систем соответствует государственным стандартам и даже превосходит их по критически важным показателям.

Устойчивость к влаге и осадкам

Низкий уровень водопоглощения — всего **3,4%** (при норме ГОСТ 13996-2019 от 3 до 6%) — указывает, что плитка не впитывает влагу.

Это исключает риск появления трещин, высолов и разрушения структуры материала изнутри даже в условиях затяжных дождей и высокой влажности.

Высокая морозостойкость

Требования ГОСТ 13996-2019 — 100 циклов морозостойкости. Плитка KERAMA MARAZZI выдерживает более **300 циклов**.

Это подтверждает устойчивость плитки к суровым климатическим условиям с регулярным переходом через «ноль», сохраняя целостность фасада на десятилетия.

Исключительная прочность на изгиб

Мы создаем продукты с высоким запасом прочности. Если требования ГОСТ 13996-2019 составляют 22 МПа, то плитка KERAMA MARAZZI выдерживает нагрузку не менее **32 МПа**.

Запас прочности, превышающий требования ГОСТ **на 32%**, **гарантированно** позволит фасаду успешно противостоять ветровым нагрузкам и механическому воздействию.

ТЕХНОЛОГИИ ПРИМЕНЕНИЯ В ИНДИВИДУАЛЬНОМ ЖИЛОМ И ПРОМЫШЛЕННО-ГРАЖДАНСКОМ СТРОИТЕЛЬСТВЕ

На сегодняшний день существует несколько вариантов крепления керамической плитки с внешней стороны здания

Навесные панели (ЖБИ)

Керамическая плитка «кабанчик» может применяться в трехслойной стеновой железобетонной панели, которая изготавливается на заводе методом формовки панели «лицом вниз». Навесная панель является ограждающей конструкцией с декоративно-защитным слоем в виде керамической плитки.

Системы фасадные тепло-изоляционные композиционные (СФТК)

Многослойная конструкция из утеплителя, защитного армированного слоя и финишной облицовки, обеспечивающая эффективное энергосбережение и защиту стен от внешних воздействий. В данной системе керамическая плитка выступает в роли декоративно-защитного слоя, который гарантирует эстетичность фасада и его исключительную прочность и износостойкость на протяжении всего срока эксплуатации здания.

Навесные фасадные системы с воздушным зазором (НФС)

Навесная фасадная система представляет собой инженерную систему из металлического каркаса, закрепленного к стене здания с образованием воздушного зазора для естественной вентиляции и удаления влаги. В такой системе керамическая плитка монтируется в качестве внешнего облицовочного слоя, обеспечивая зданию современный облик, звукоизоляцию, пожарную безопасность и эффективную защиту утеплителя от атмосферных осадков.

НАВЕСНЫЕ ПАНЕЛИ (ЖБИ)

Для отделки используется плитка «кабанчик» с монтажной стороной «ласточкин хвост», интегрированная во внешний слой стены здания.

3D Навесная панель (ЖБИ)

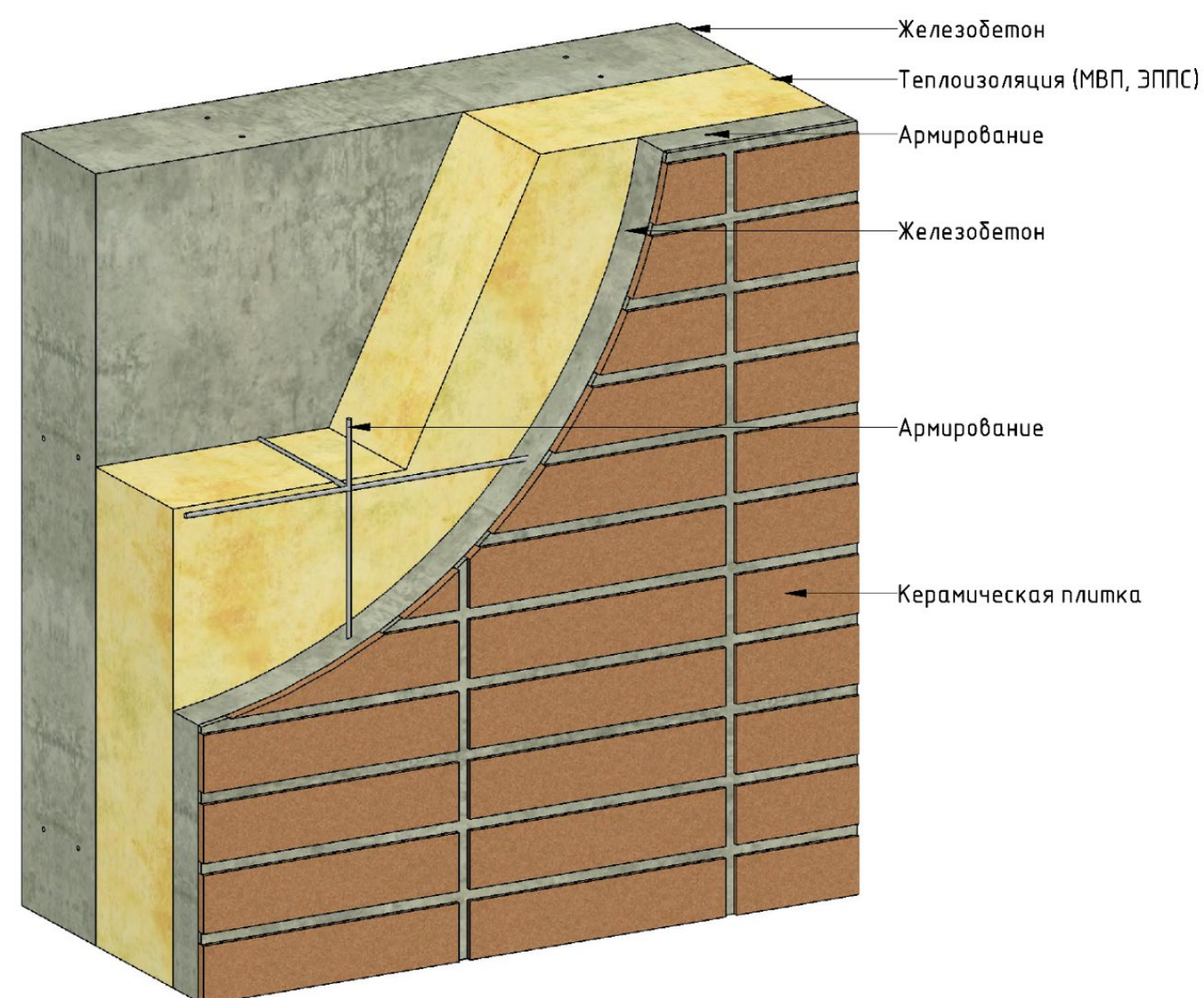

Навесная панель (ЖБИ). Верт. разрез

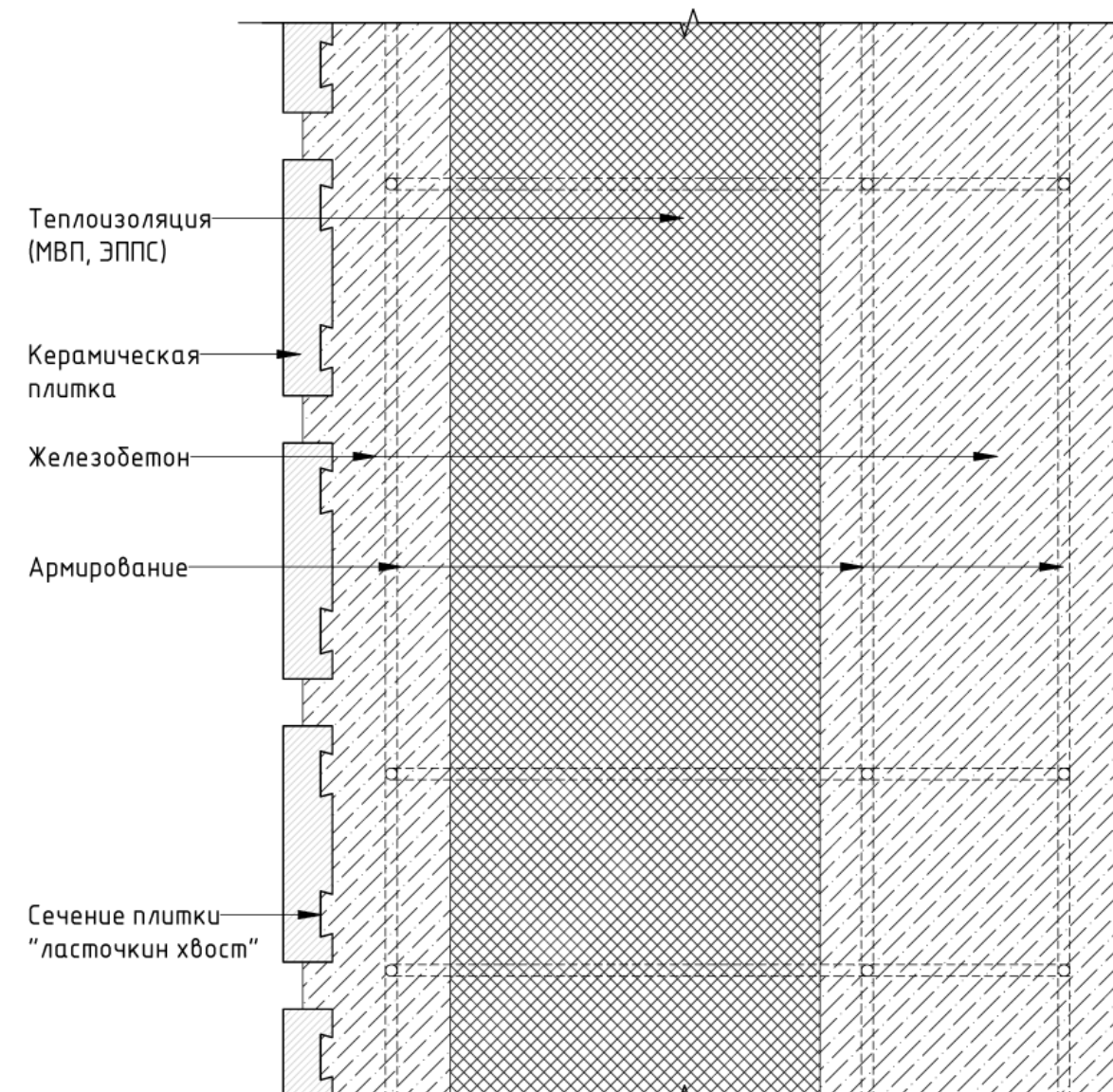

Керамическая плитка закладывается в матрицу на этапе формовки навесной панели, лицевой стороной вниз. Применяемый для монтажа способ замоноличивания плитки в поверхность железобетонной плиты исключает возможный отрыв. Дополнительную надежность фиксации плитки в навесной панели обеспечивает сечение «ласточкин хвост» на монтажной поверхности плитки.



СИСТЕМЫ ФАСАДНЫЕ ТЕПЛОИЗОЛЯЦИОННЫЕ КОМПОЗИЦИОННЫЕ (СФТК)

Для отделки используется керамическая плитка с "ласточкиным хвостом" или рифлёной монтажной поверхностью, закрепляемая при помощи цементной клеевой смеси.

3D СФТК с керамической плиткой

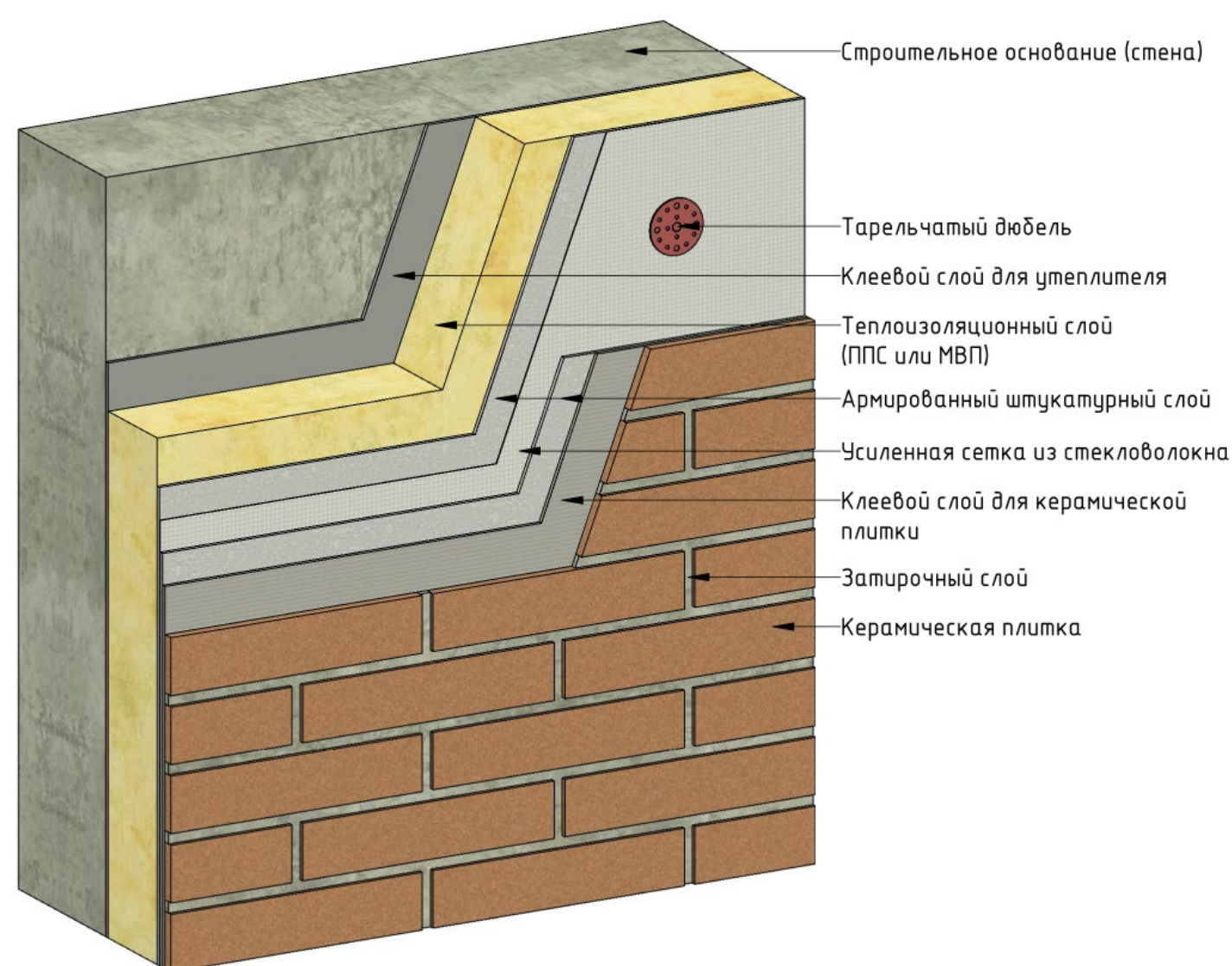

СФТК с керамической плиткой. Верт. разрез (1:2)

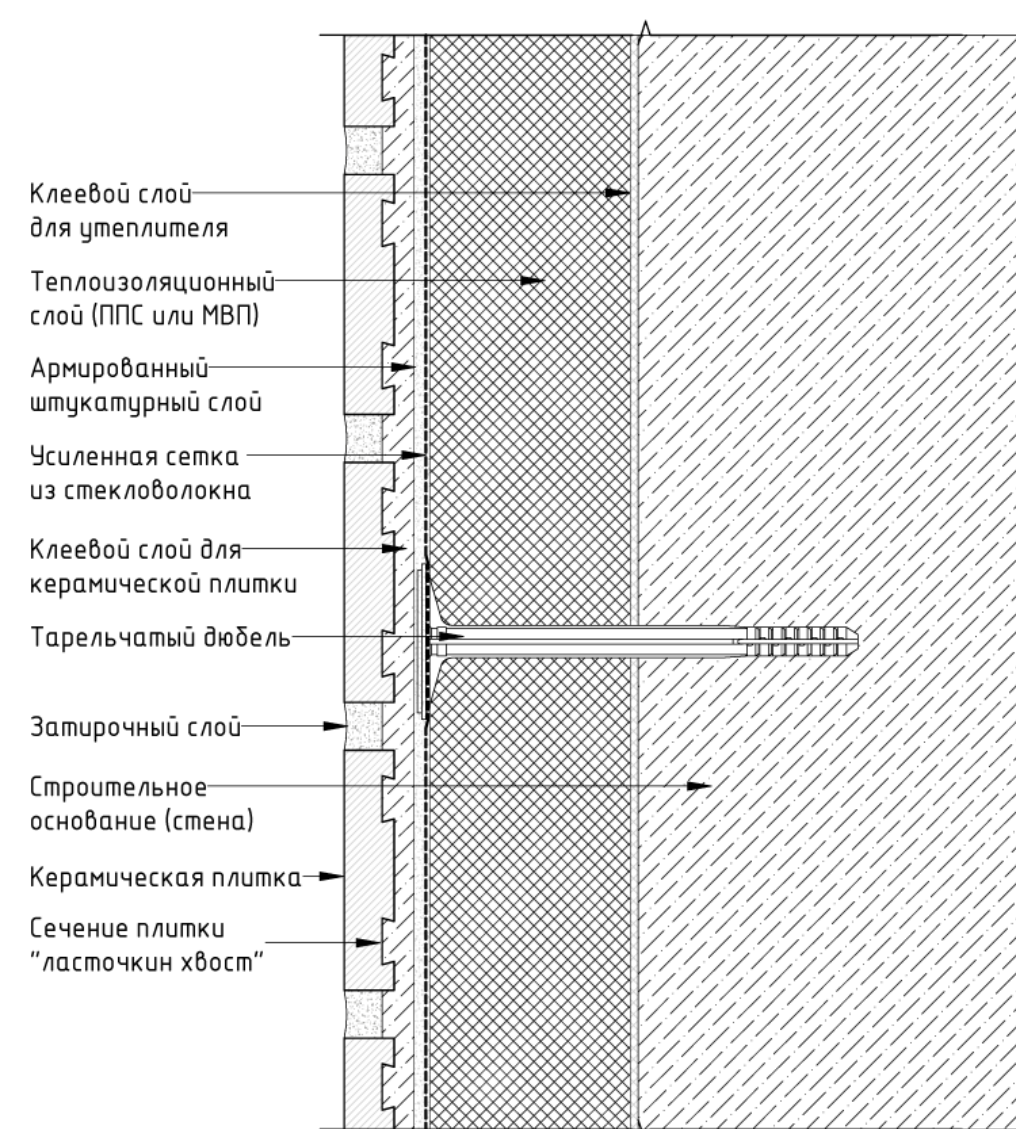

Керамическая плитка для СФТК соответствует: требованиям ГОСТ 13996-2019; требованиям ГОСТ Р 58937-2023; техническому регламенту о требованиях пожарной безопасности (№ 123-ФЗ). СФТК с керамической плиткой применима на высоту до 75 метров.



НАВЕСНЫЕ ФАСАДНЫЕ СИСТЕМЫ С ВОЗДУШНЫМ ЗАЗОРОМ (НФС)

Для отделки используется плитка с пазами (пропилами), толщиной от 12,5 мм, с рифлёной монтажной поверхностью.

3D Скрытый способ крепления на планки с применением перфоленты

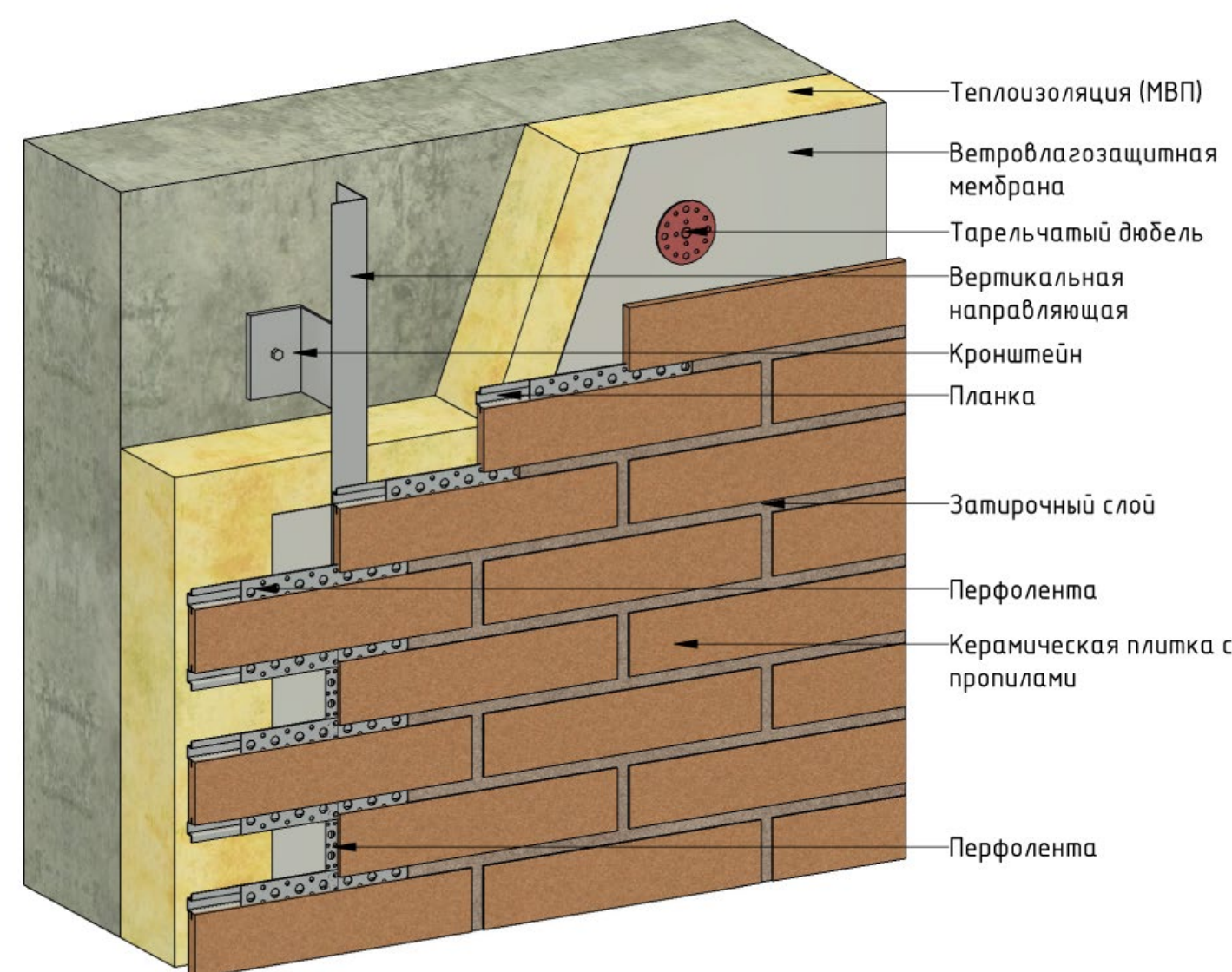

Скрытый способ крепления на планки с применением перфоленты. Верт. разрез. (1:2)

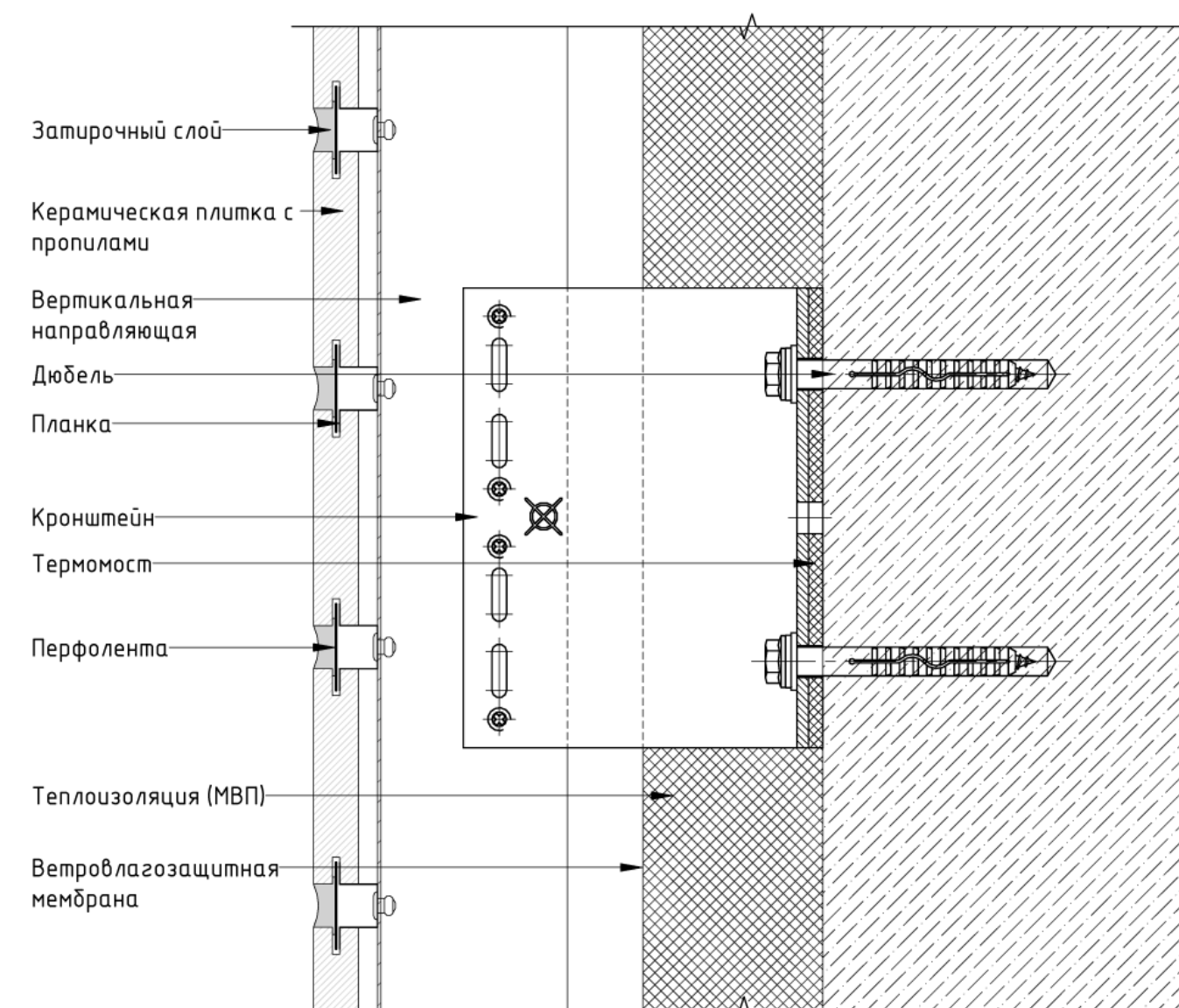

Решение может применяться на высоту до 75 метров и выше.

Номер действующего технического свидетельства № 7375-25, действительно до 26.11.2027

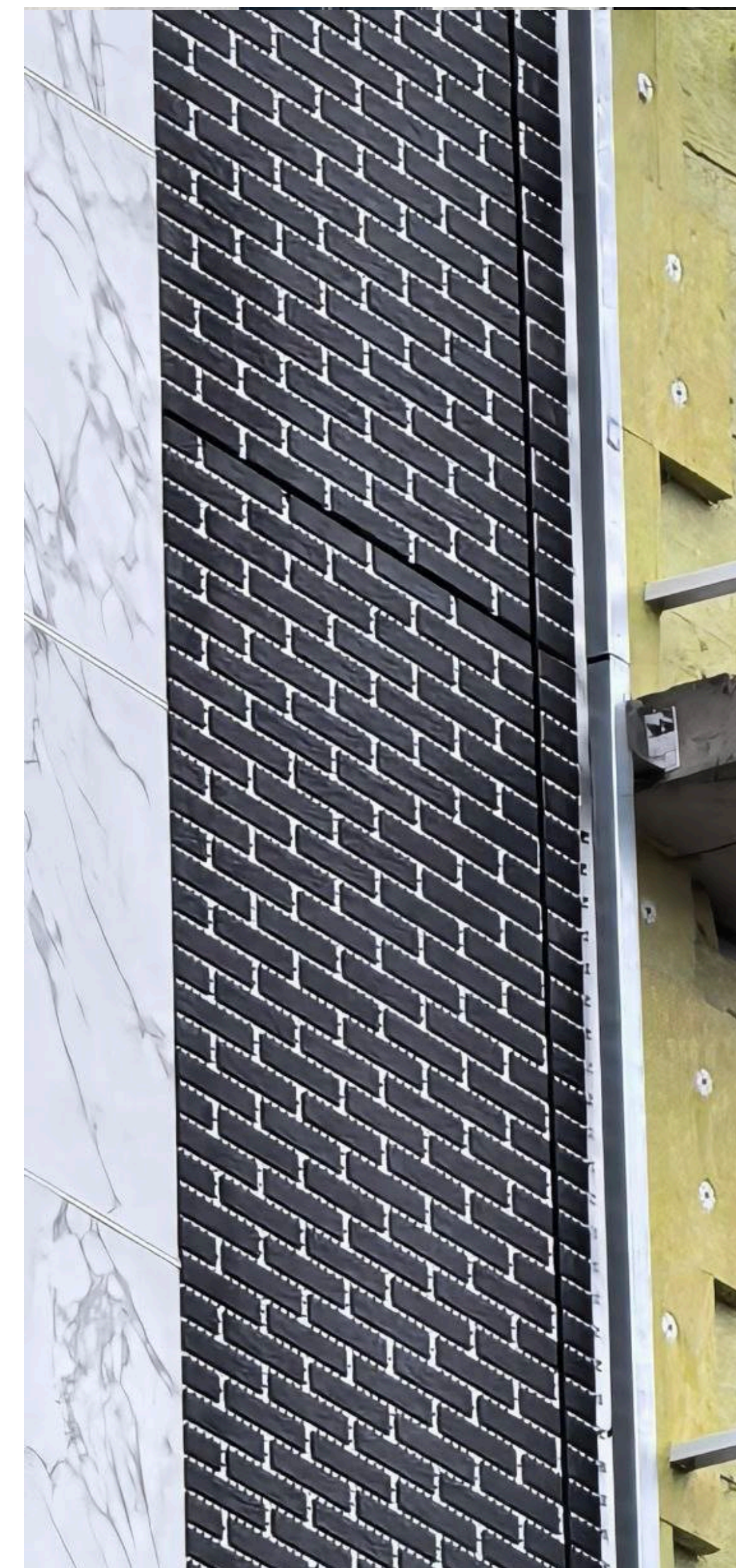

ВІМ-БІБЛІОТЕКА МОДЕЛЕЙ И МАТЕРИАЛОВ

Теперь вы сможете создавать реалистичные проекты, используя весь ассортимент наших решений. KERAMA MARAZZI разработала BIM-библиотеку своей продукции в специализированном ПО в помощь тем, кто переходит на технологии информационного моделирования (ТИМ).

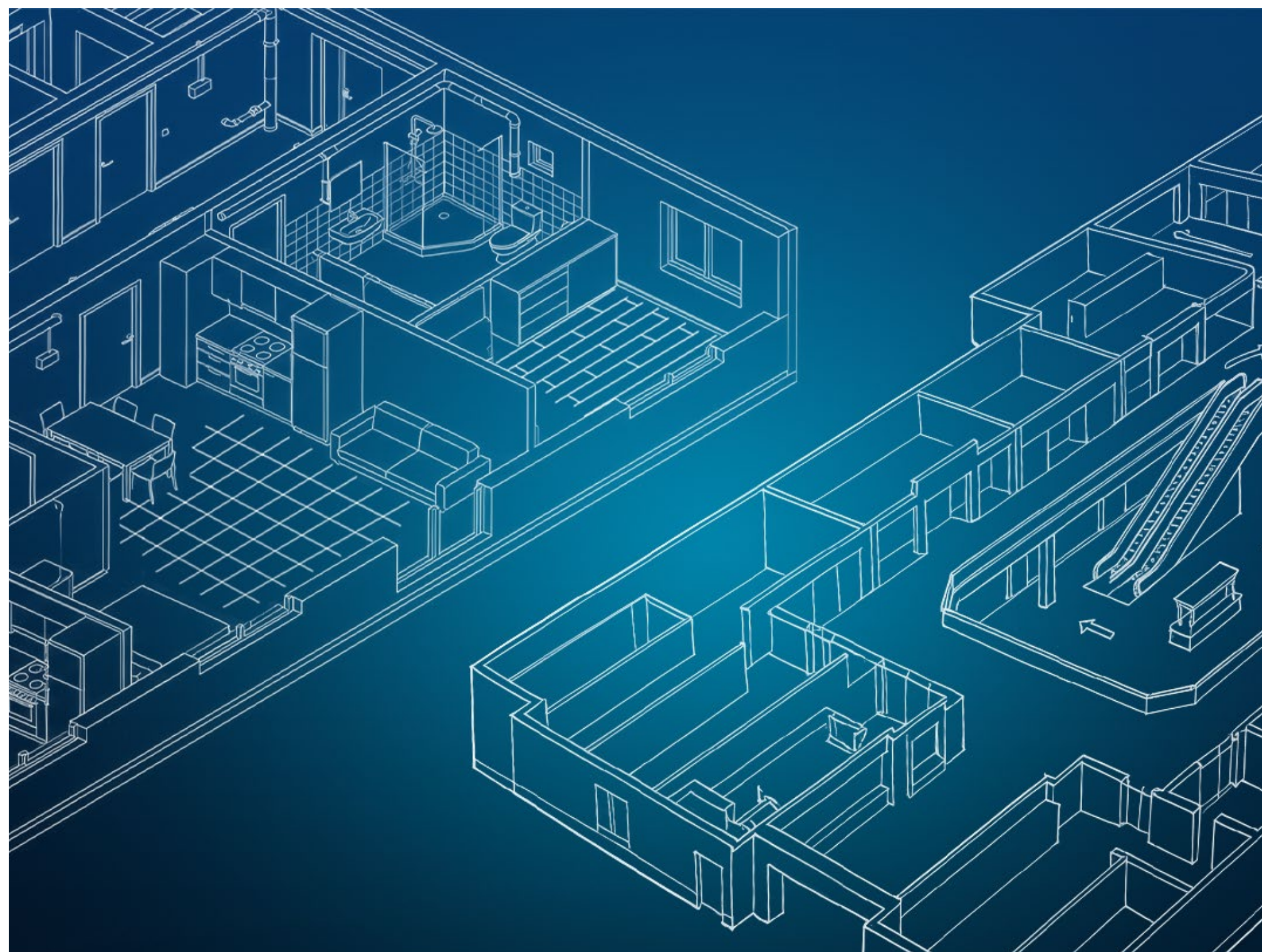

- В библиотеку материалов KERAMA MARAZZI включены керамический гранит, керамическая плитка, фасадная плитка.
- В библиотеке семейств сантехники и мебели для ванной комнаты представлены сантехника, комплектующие и мебель для ванной комнаты.
- Цифровая библиотека KERAMA MARAZZI отвечает всем требованиям информационного проектирования.
- Предложенные материалы также являются визуальным справочником по использованию нашей продукции в проектах.



ВІМ-бібліотека
на сайті KERAMA MARAZZI



ПИК Саларьево парк

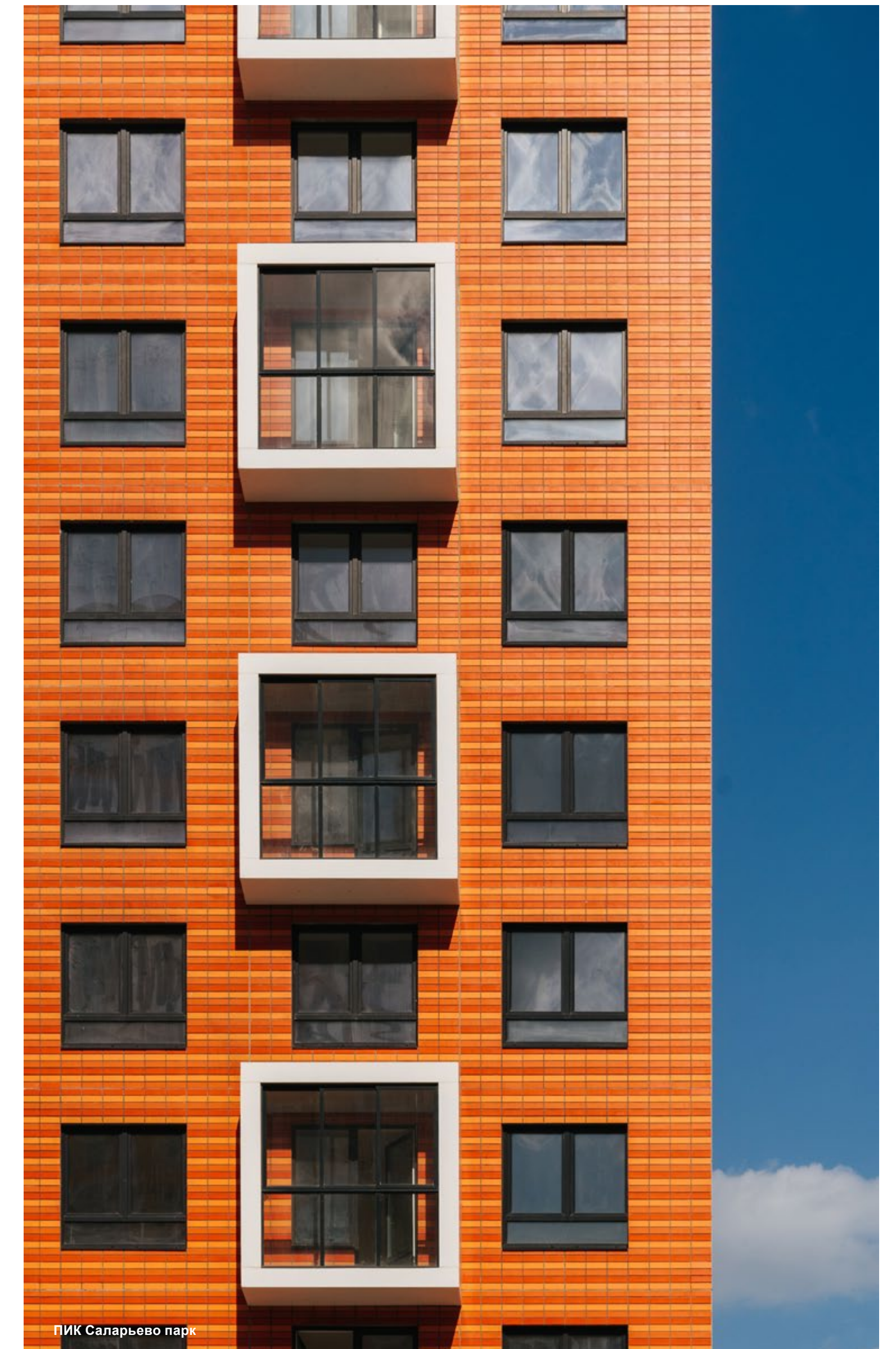

ПИК Саларьево парк

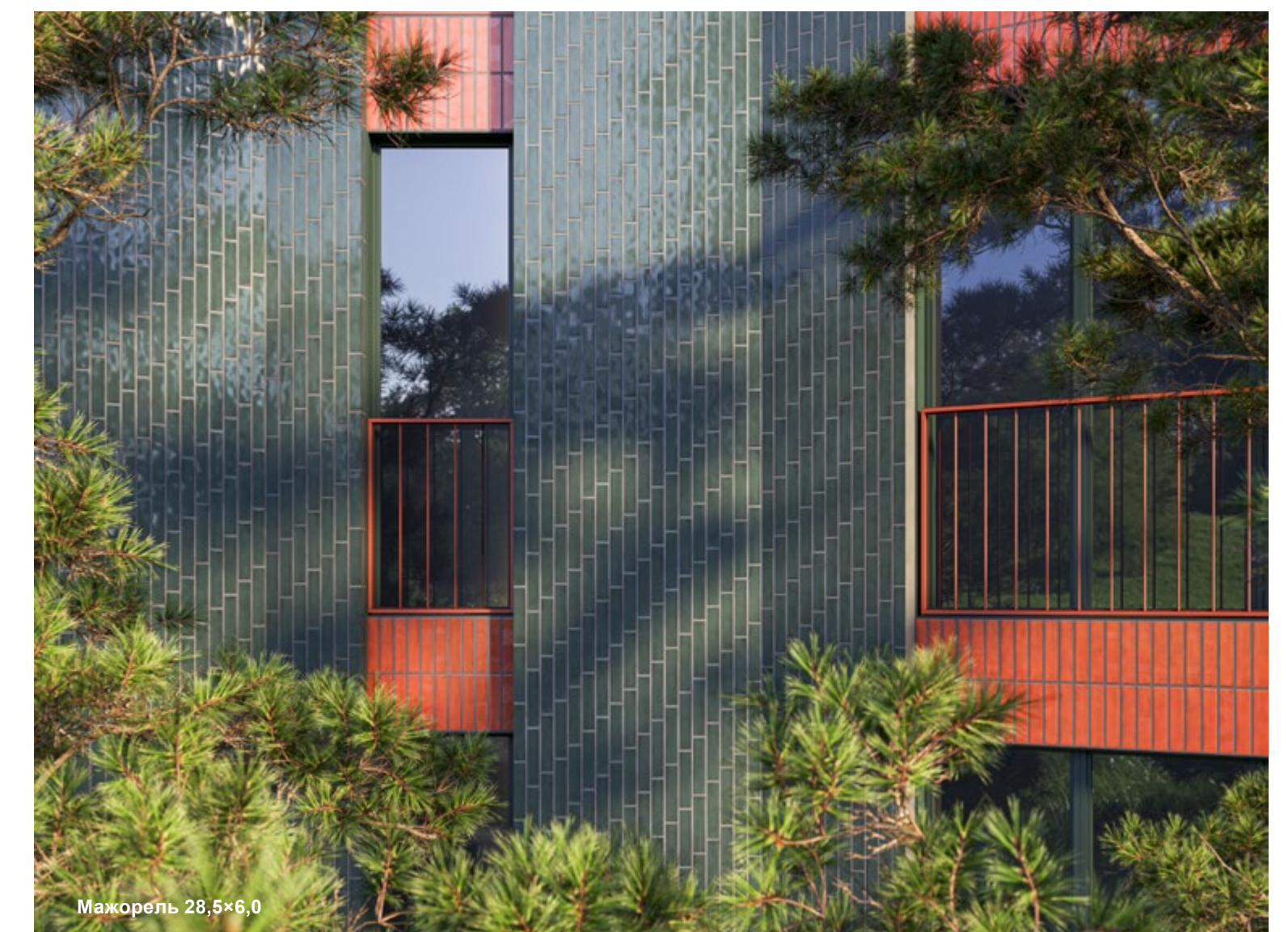
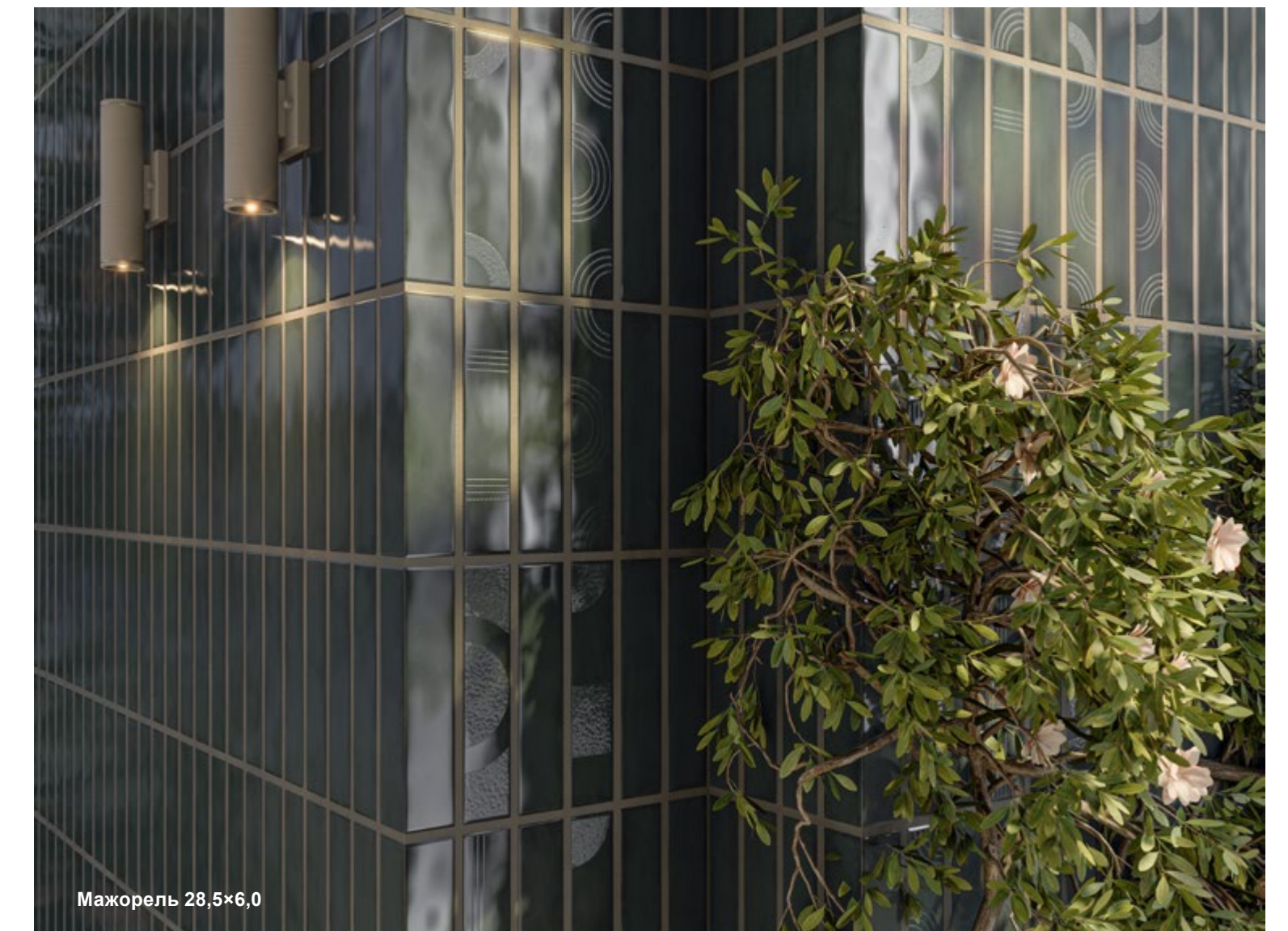

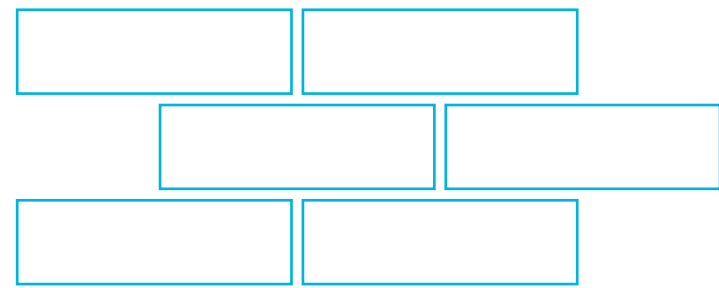

	16
---	----

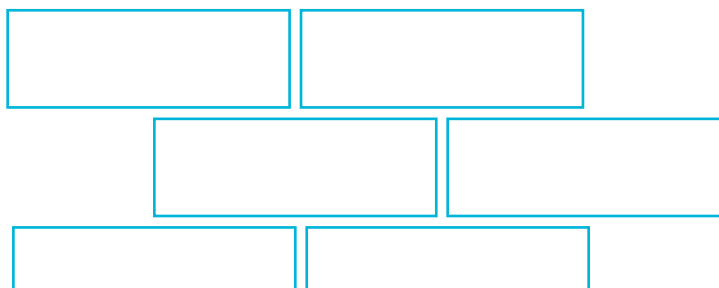
	32
---	----

	40
---	----

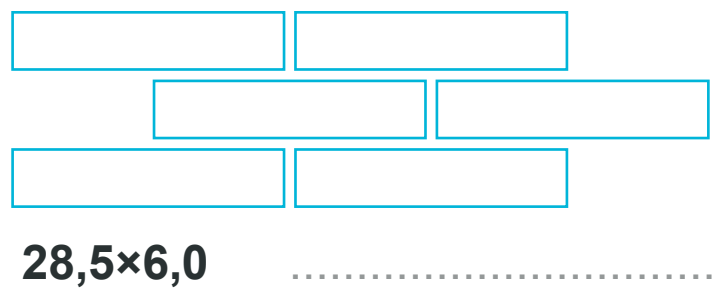
	50
---	----





28,8×8,8

матовый —  глянец — 



28132
светлый
матовый

NCS
S 0502-Y

RAL
—



28000
белый
матовый

NCS
S 0500N

RAL
9003

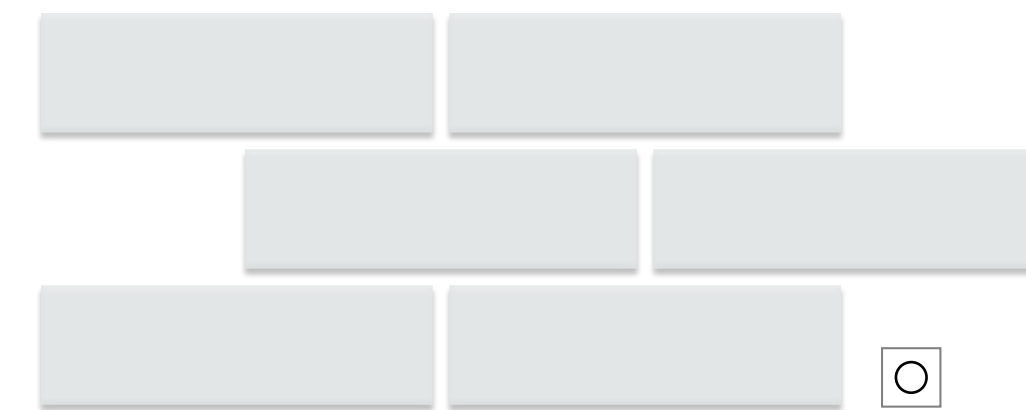

28018
пепельный
матовый

NCS
S 1002-B50G

RAL
260 90 05

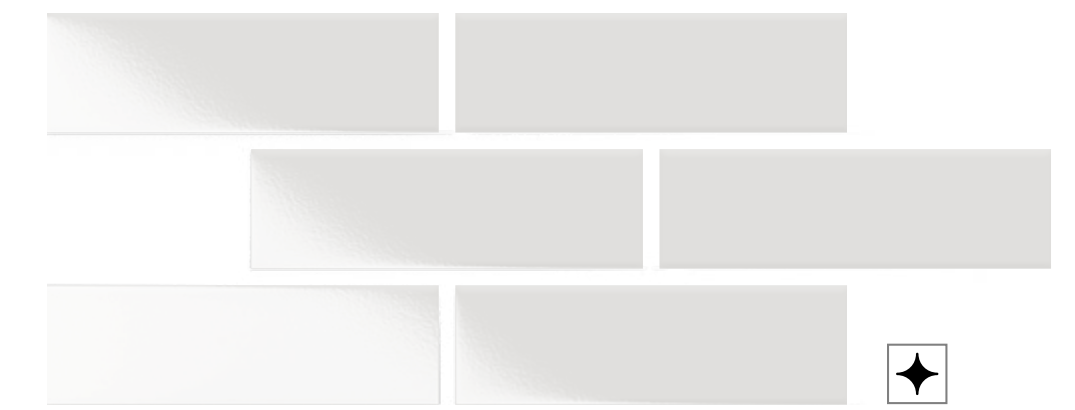

28174
пепельный
глянцевый

NCS
S 1000-N

RAL

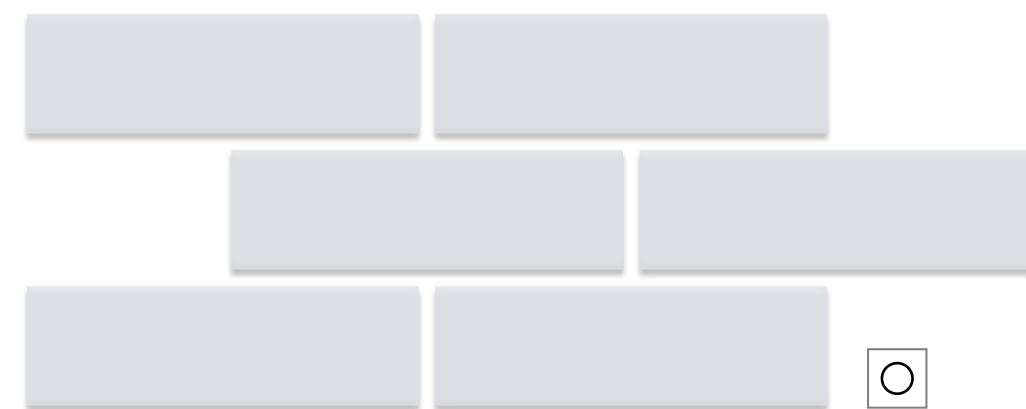

28030
серо-голубой
матовый

NCS
S 1502-B

RAL
7047

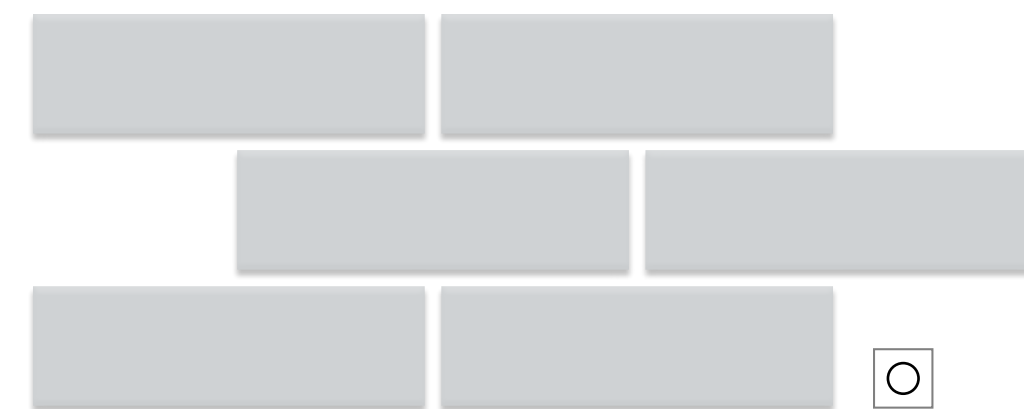

28002
серый
светлый
матовый

NCS
S 2002-B50G

RAL
—

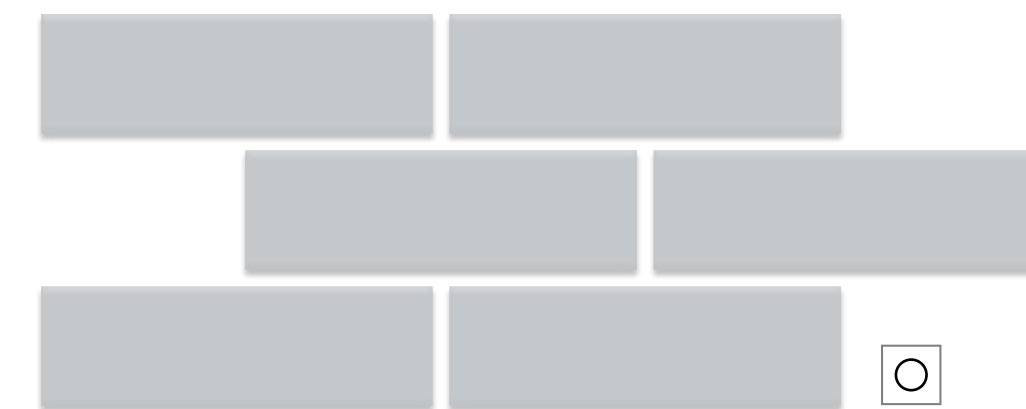

28097
серый
матовый

NCS
S 2502-B

RAL
—

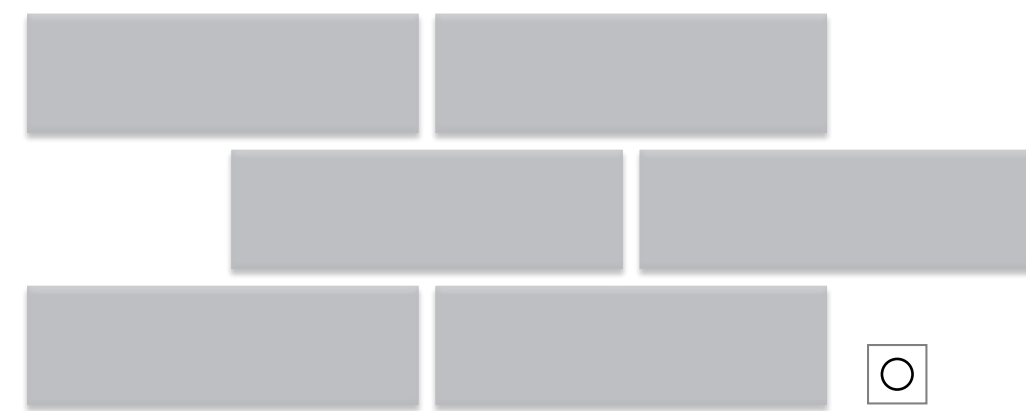

28041
стальной
матовый

NCS
S 3502-B

RAL
260 70 05

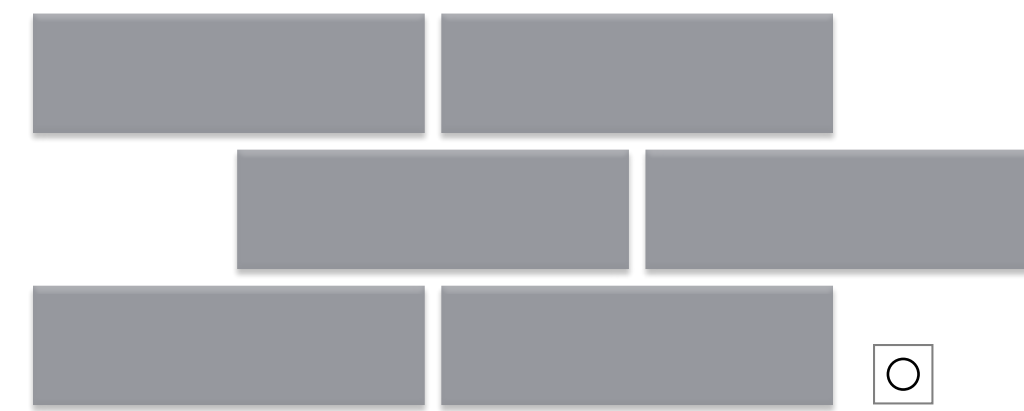

28020
базальт
матовый

NCS
S 5005-R80B

RAL
260 60 05

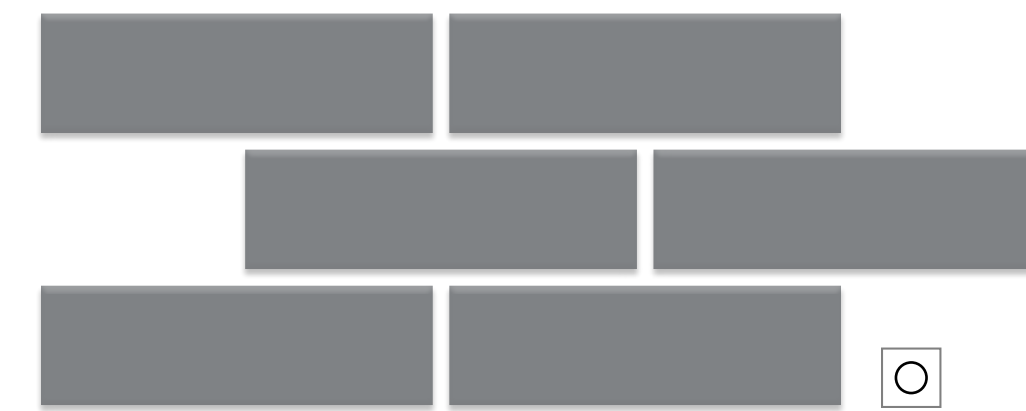

28045
сине-серый
матовый

NCS
S 6502-B

RAL
—

матовый —  глянец — 

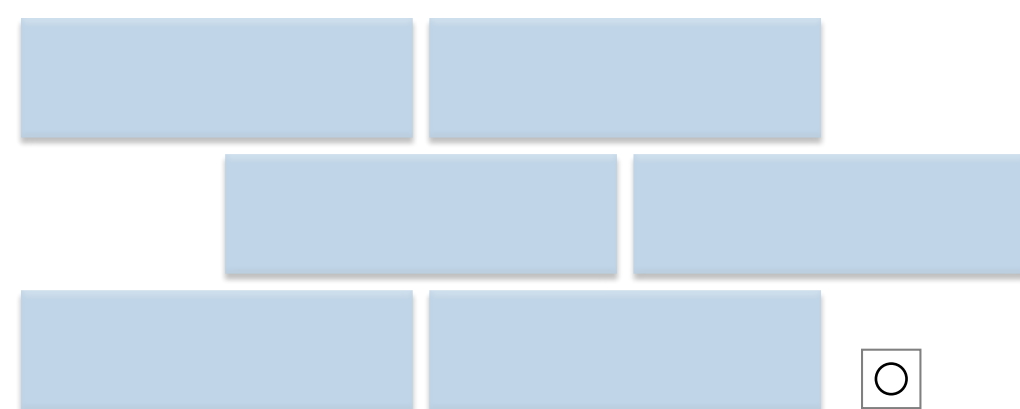

28050 голубой матовый
NCS S 0520-B10G RAL —

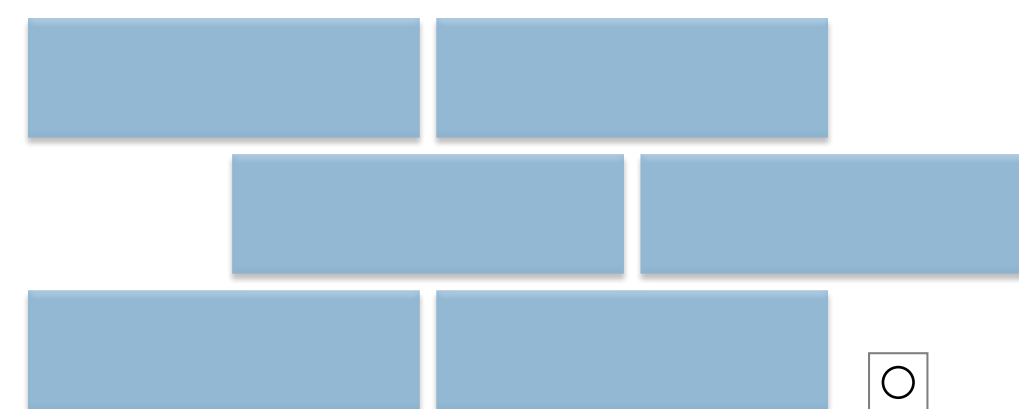

28001 голубой светлый матовый
NCS S 1030-B10G RAL 220 80 15



28021 голубой темный матовый
NCS S 2030-R90B RAL 250 70 20

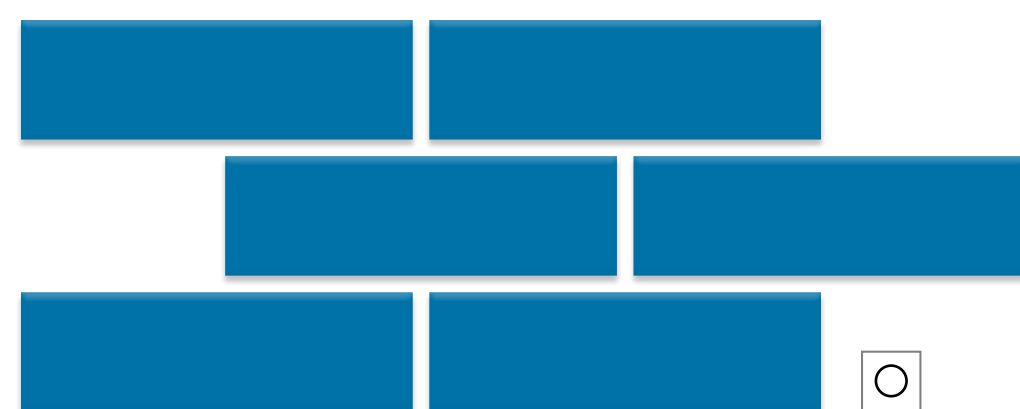

28172 лазурный матовый
NCS S 2050-B20G RAL —



28083 синий матовый
NCS S 4050-R90B RAL 260 40 35



28005 изумрудный матовый
NCS S 5040-B70G RAL 190 40 20



28178 сине-зеленый матовый
NCS S 5010-B90G RAL -----



28179 сине-зеленый глянец
NCS S 5010-B90G RAL -----



28009 зеленый матовый
NCS S 5030-G10Y RAL 150 40 30

матовый — ○ глянецый — ✦

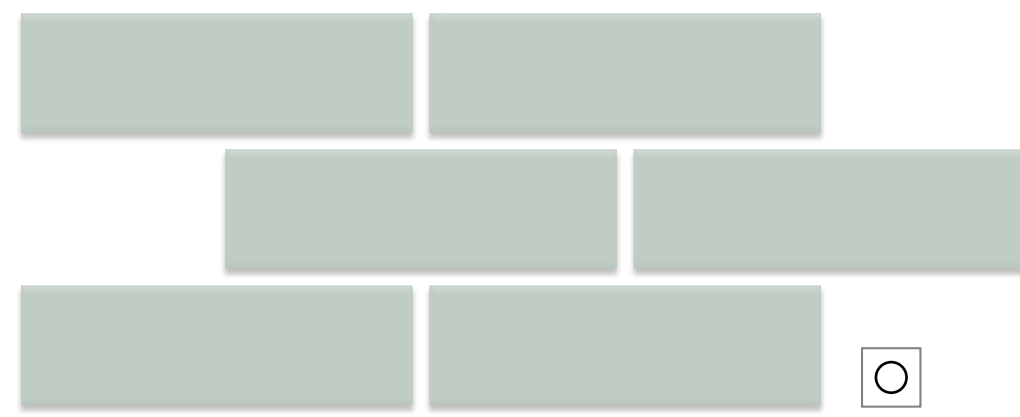

28162 бледно-зеленый матовый
NCS S 2010-G20Y RAL —

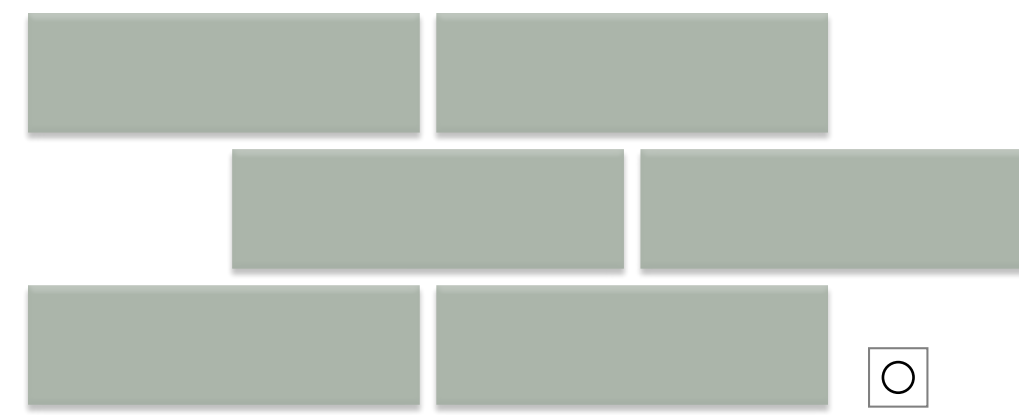

28163 серо-зеленый матовый
NCS S 3010-G20Y RAL —

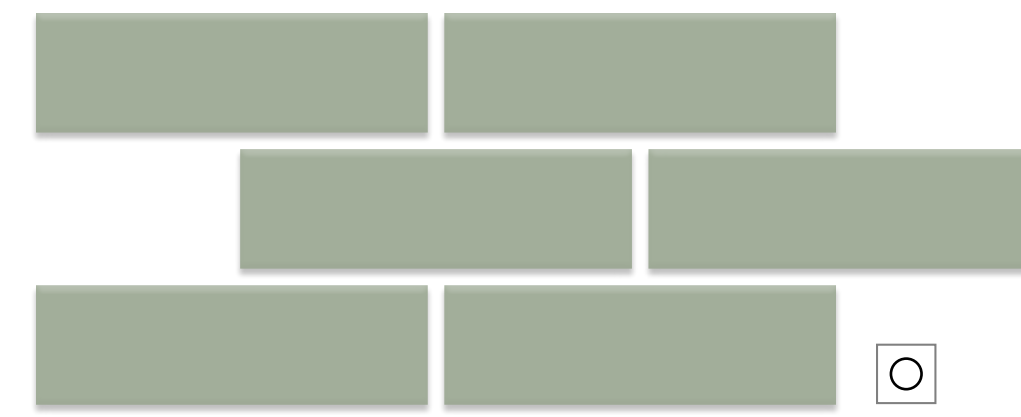

28164 желто-зеленый светлый матовый
NCS S 3020-G30Y RAL —

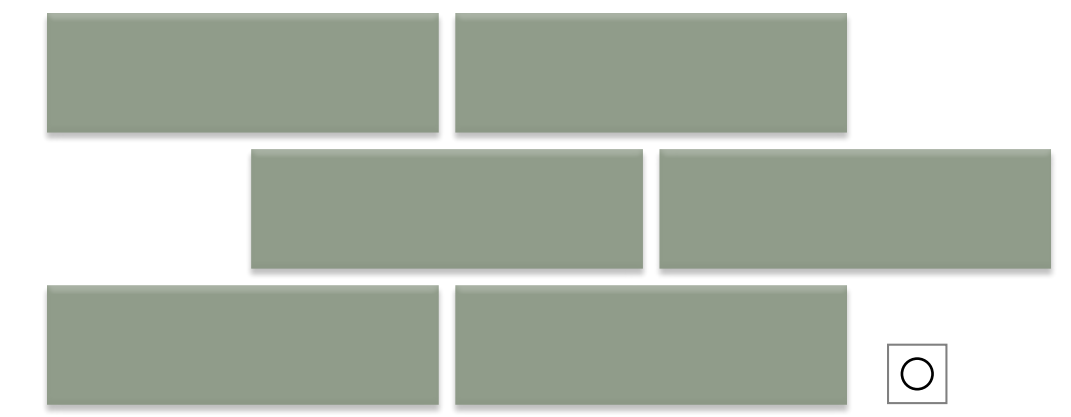

28165 серо-зеленый темный матовый
NCS S 4010-G30Y RAL —

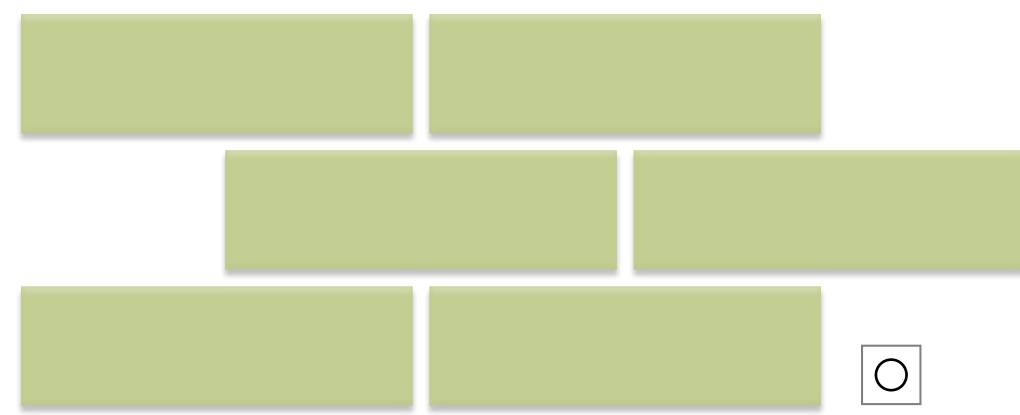

28054 зеленый светлый матовый
NCS S 0540-G30Y RAL 130 80 40

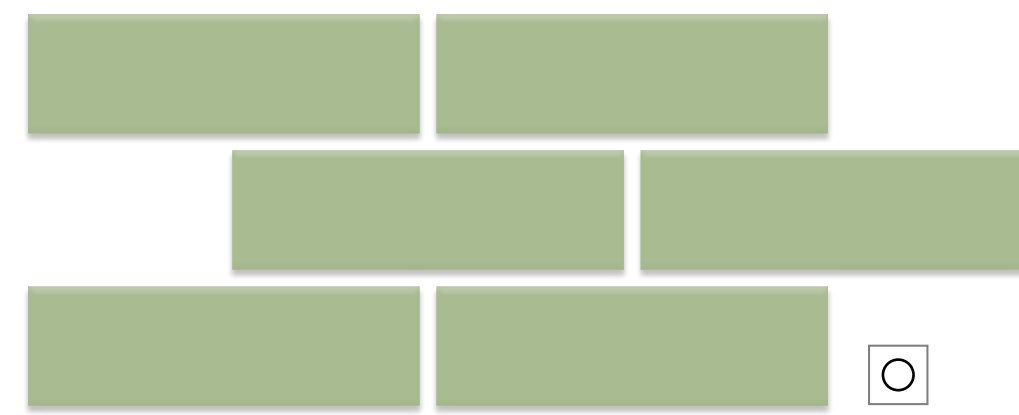

28055 травяной светлый матовый
NCS S 1050-G30Y RAL 130 70 50



28025 лесной матовый
NCS S 2060-G30Y RAL 130 60 50

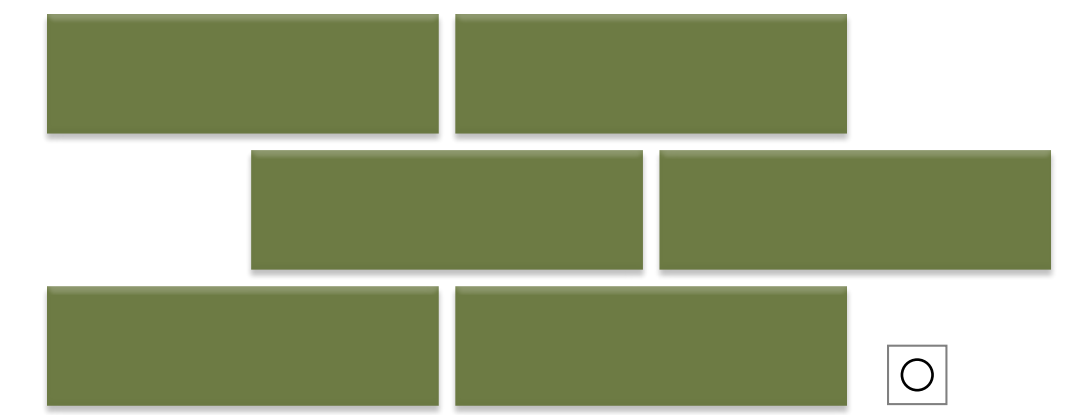

28010 зеленый темный матовый
NCS — RAL 120 50 30

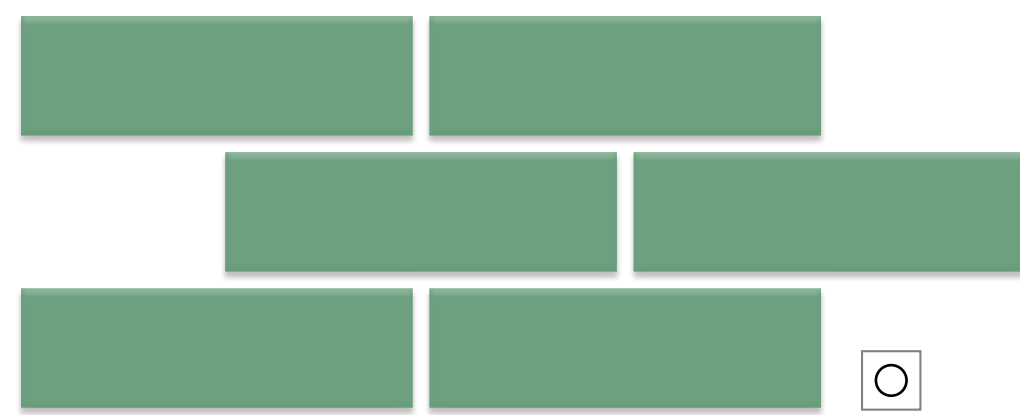

28031 травяной матовый
NCS S 3050-G10Y RAL 150 50 30

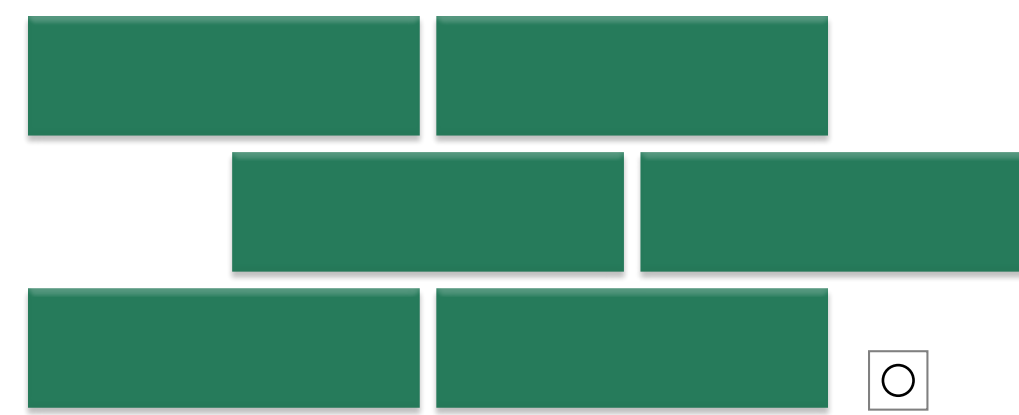

28013 желто-зелёный матовый
NCS S 2070-G20Y RAL 6018

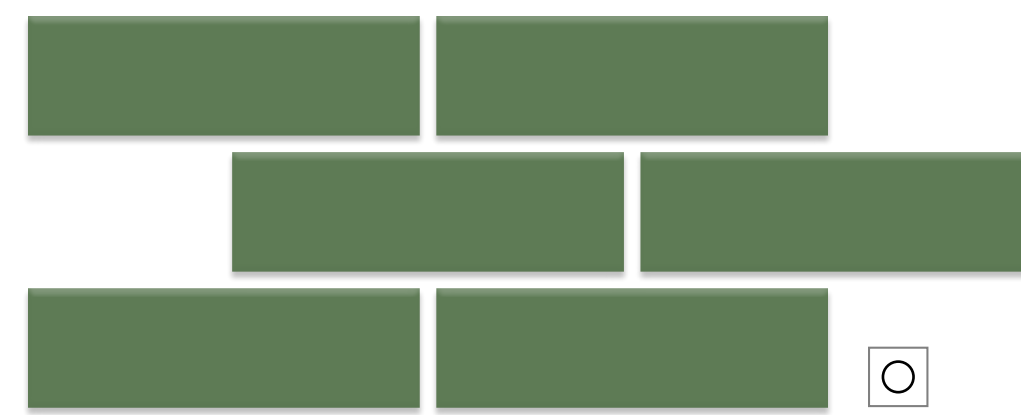

28188 зеленый гладкий матовый
NCS — RAL 6011

матовый —  глянец — 

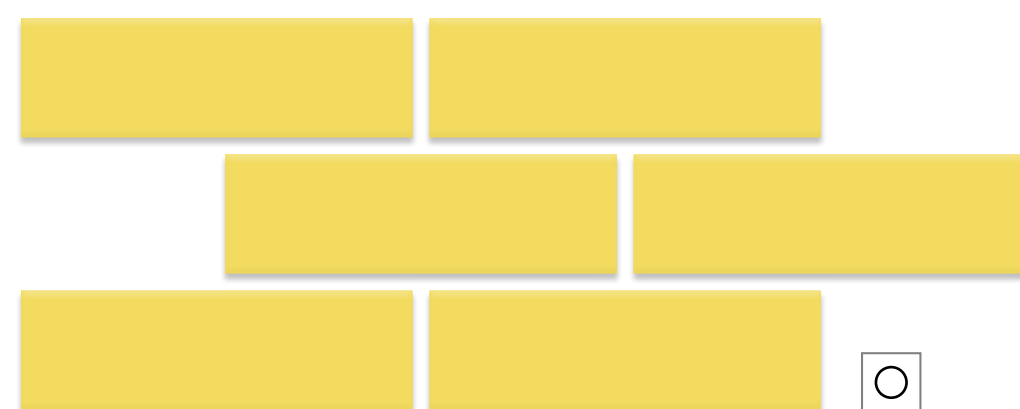

28046
лимонный
матовый

NCS
S 0560-G80Y

RAL
1016

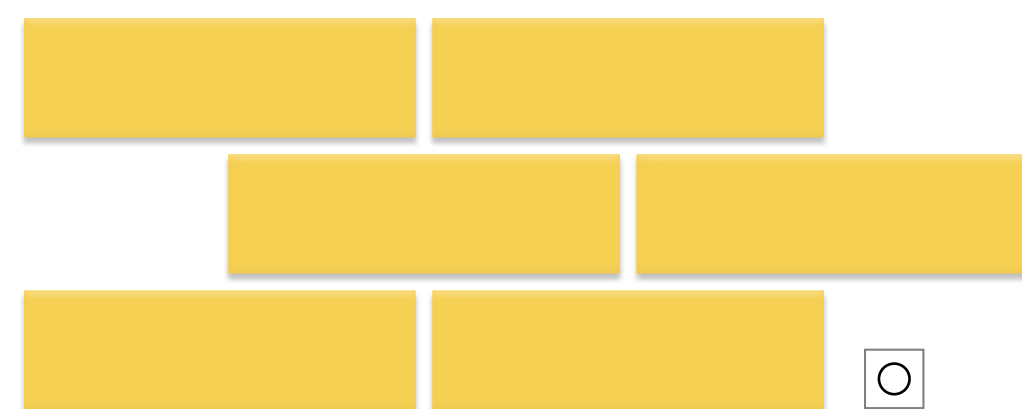

28004
золотой
матовый

NCS
S 1060-Y

RAL
085 80 70

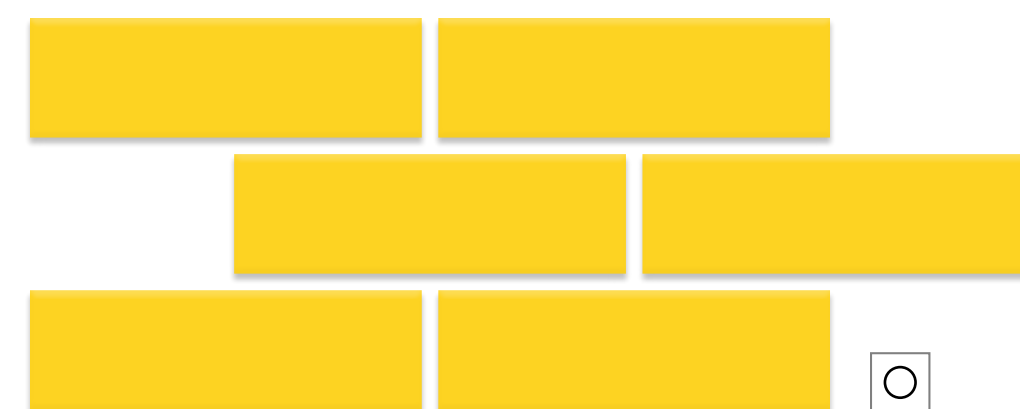

28016
жёлтый
матовый

NCS S
0570-Y

RAL
090 80 70

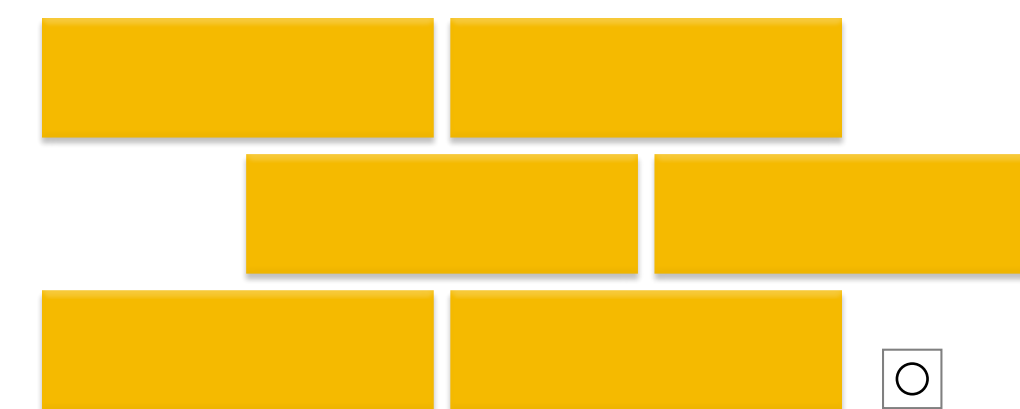

28056
апельсиновый
матовый

NCS
S 1070-Y10R

RAL
1003

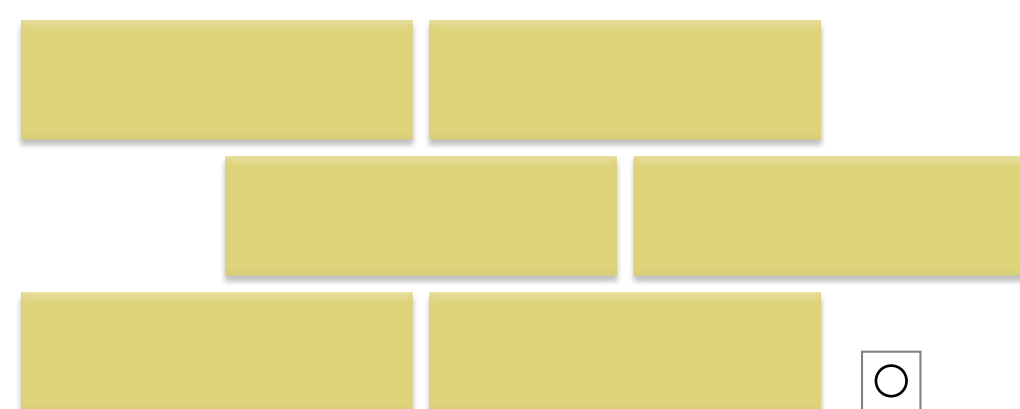

28008
зеленый
светлый
матовый

NCS
S 1050-G70Y

RAL
100 80 60

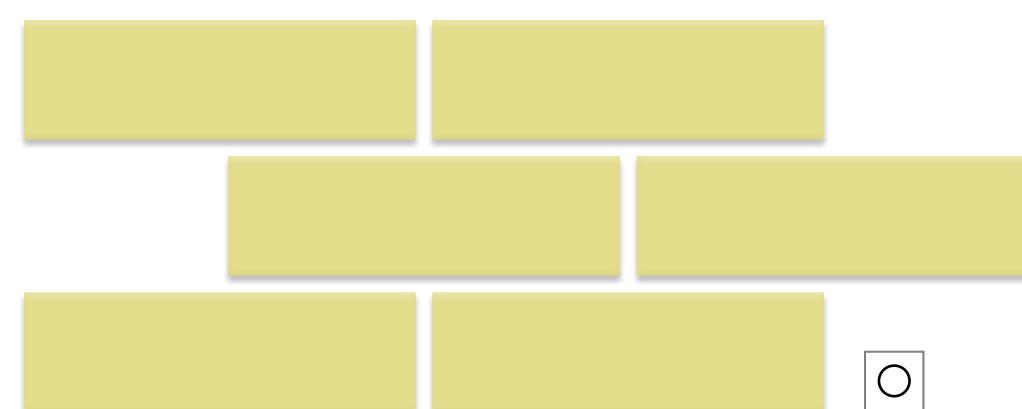

28053
сине-желтый
матовый

NCS
0550-G60Y

RAL
110 90 40

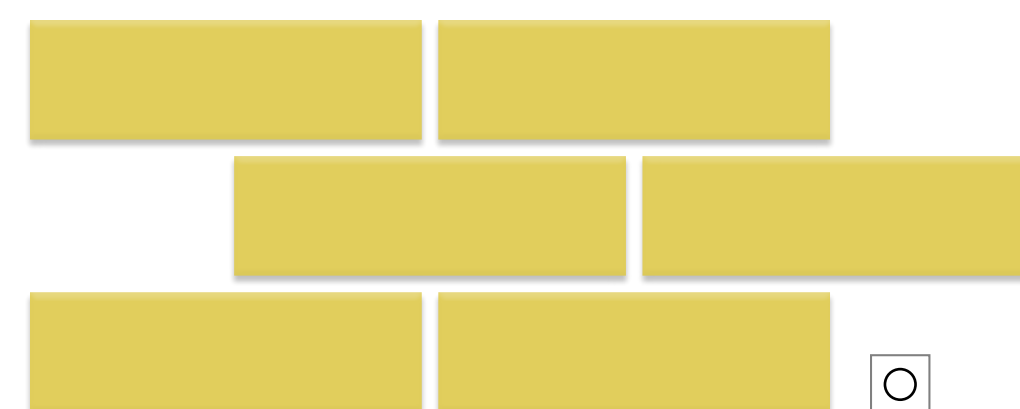

28047
серо-желтый
матовый

NCS
S 1060-G80Y

RAL
095 80 60

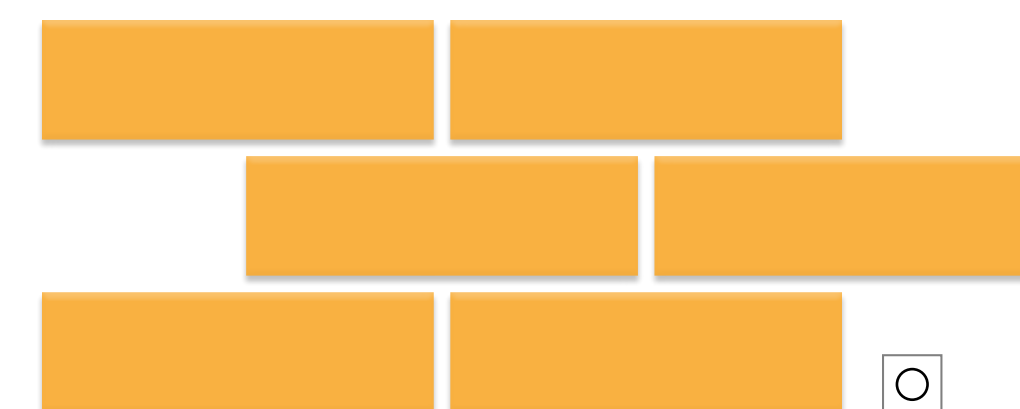

28017
оранжевый
матовый

NCS
S 0570-Y30R

RAL
1030

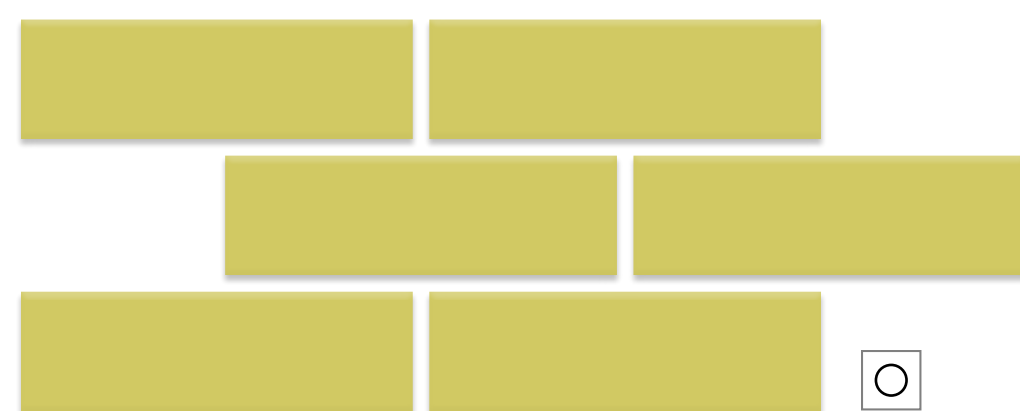

28023
лайм
матовый

NCS
S 1060-G60Y

RAL
—



28024
лаймово-
зеленый
матовый

NCS
S 1060-G50Y

RAL
110 80 60

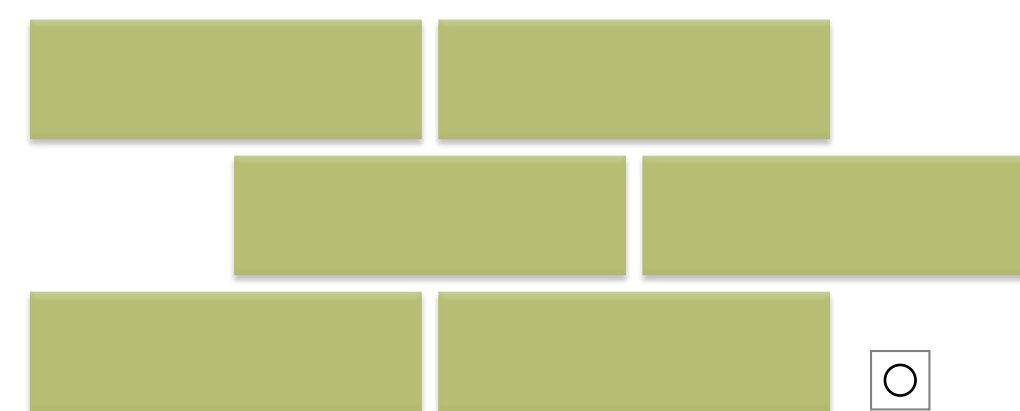

28049
салатный
матовый

NCS
S 1060-G40Y

RAL
—

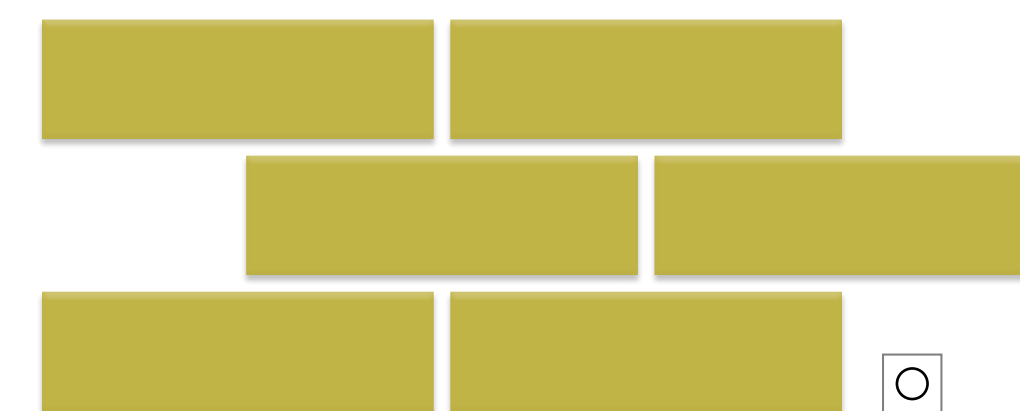

28003
оливковый
матовый

NCS
S 2060-G70Y

RAL
100 70 50

матовый —  глянец — 

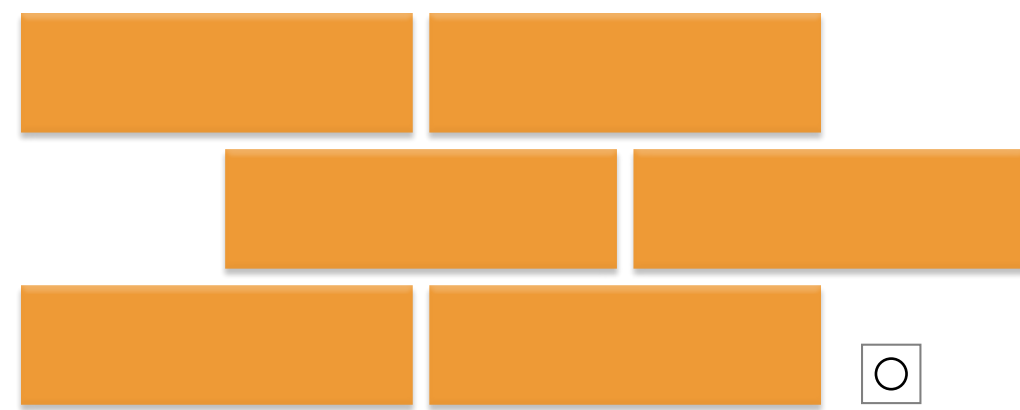

28076 шафран матовый
NCS S 1070-Y40R RAL 060 70 70

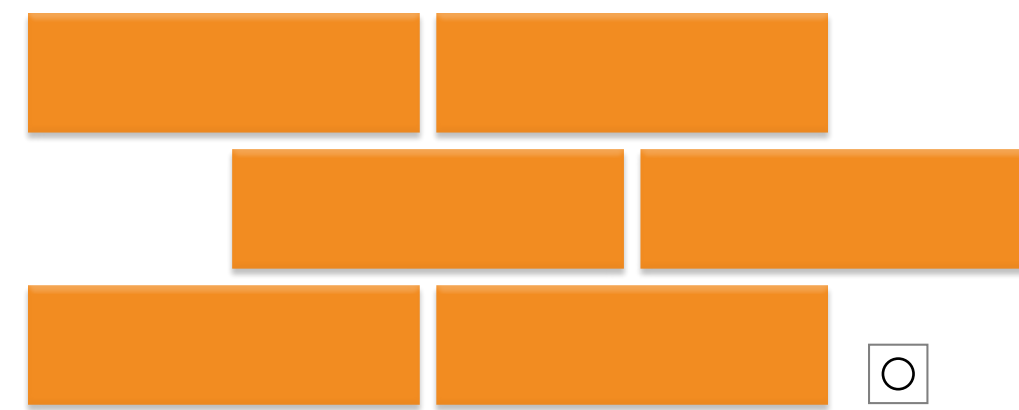

28075 мандариновый матовый
NCS S 0580-Y50R RAL 2003

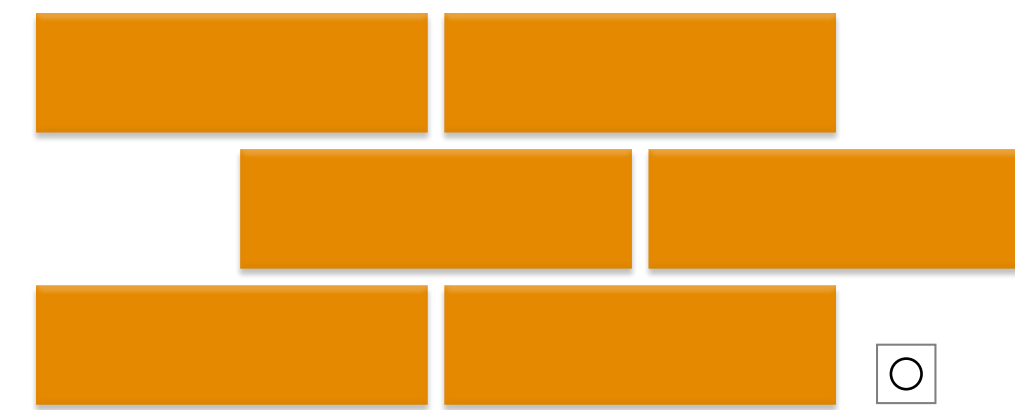

28022 рыжий матовый
NCS S 1080-Y40R RAL 2011

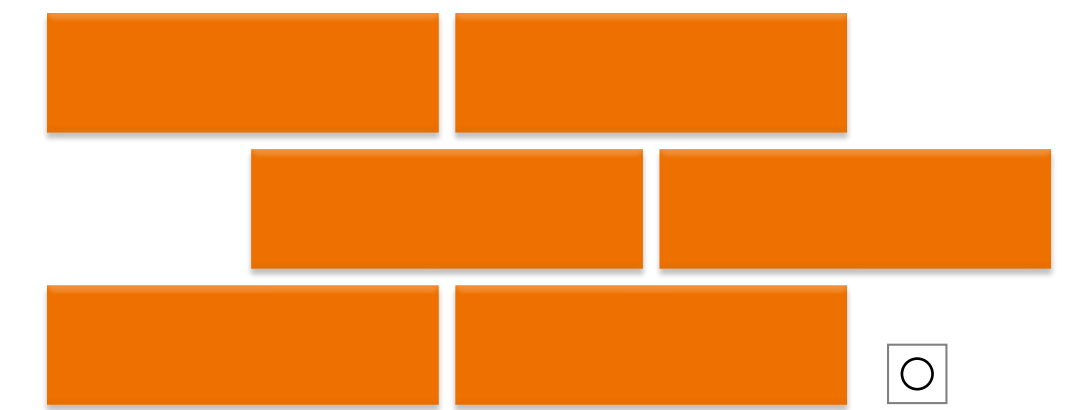

28130 оранжевый матовый
NCS — RAL 2008

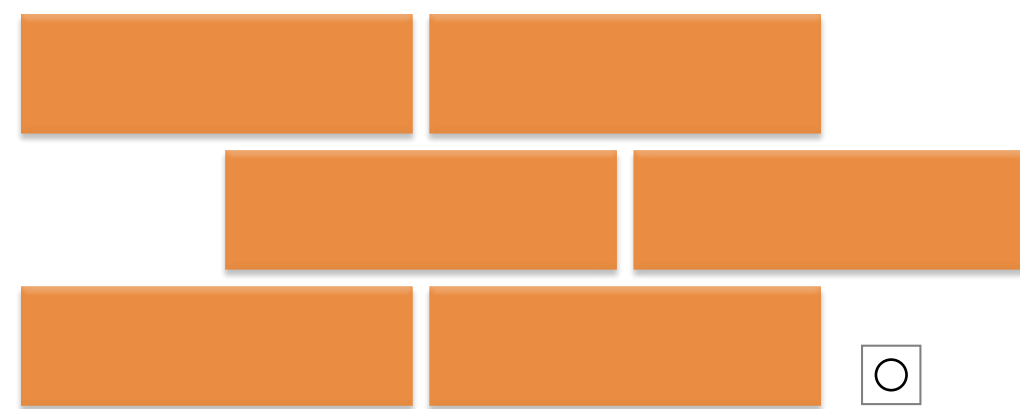

28044 оранжевый светлый матовый
NCS S 1060-Y60R RAL —

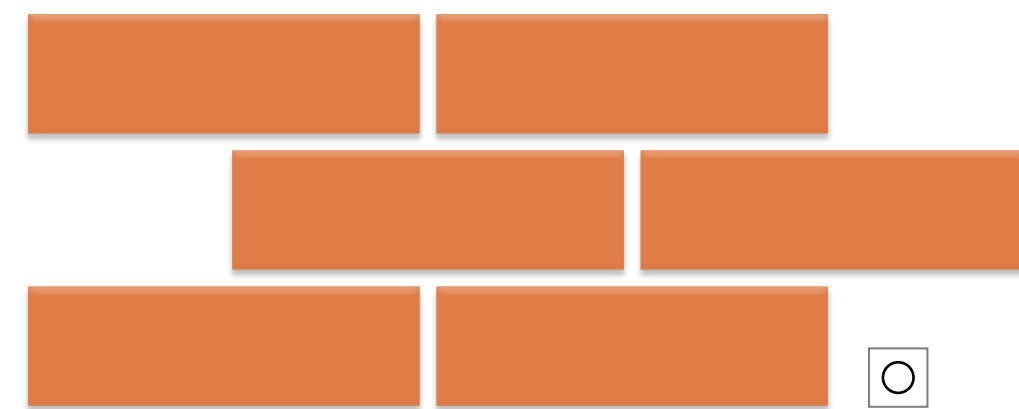

28026 коралловый матовый
NCS S 1070-Y70R RAL 040 60 60

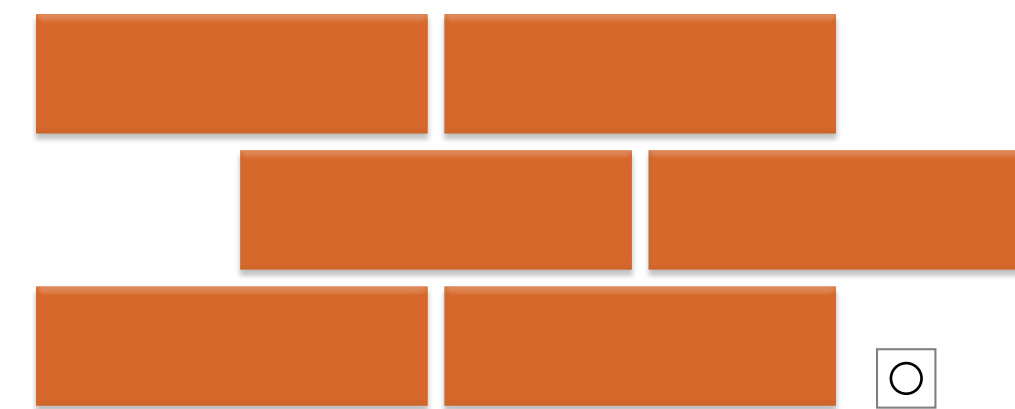

28048 оранжевый темный матовый
NCS S 1080-Y70R RAL 2004

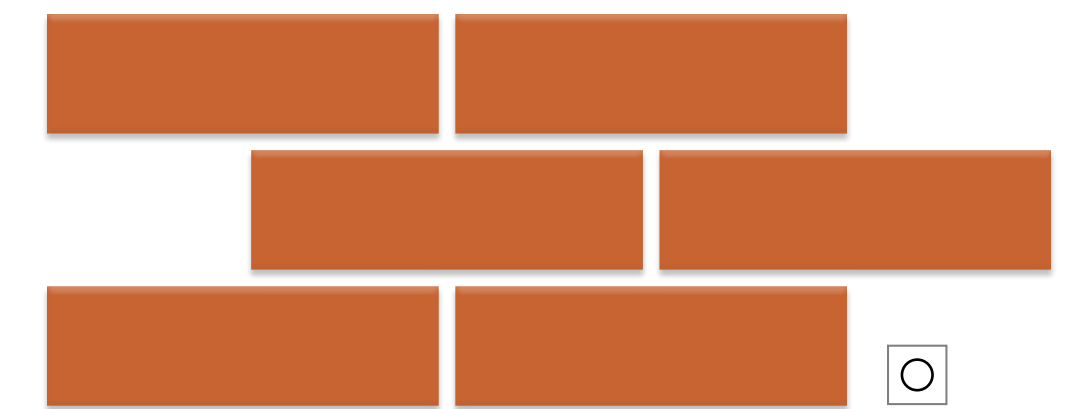

28027 кармин матовый
NCS S 2070-Y70R RAL 040 40 50

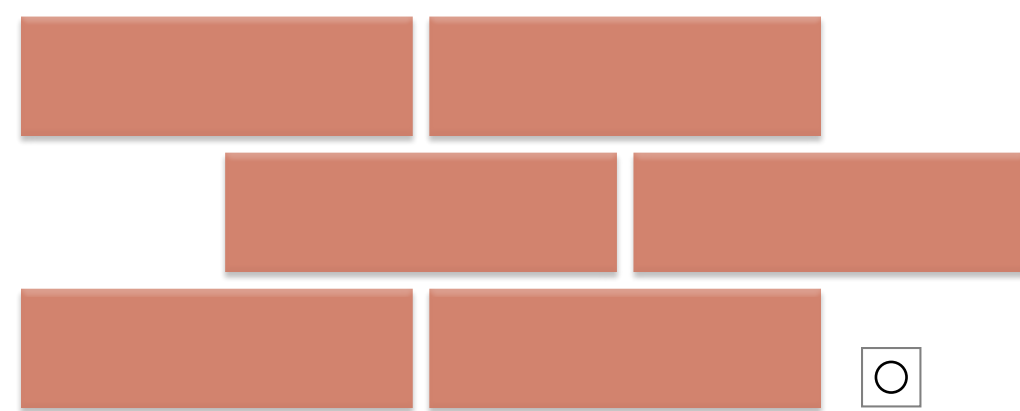

28173 коралловый матовый
NCS S 2050-Y80R RAL —

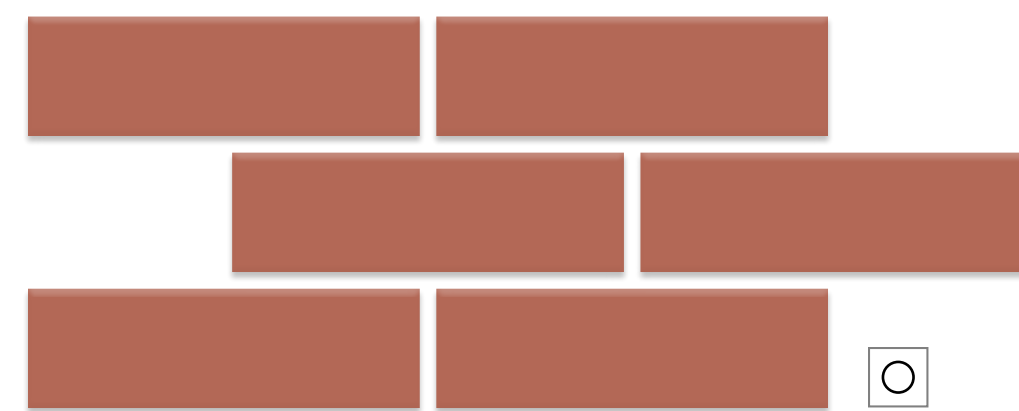

28040 розовый темный матовый
NCS S 3050-R RAL 020 40 40

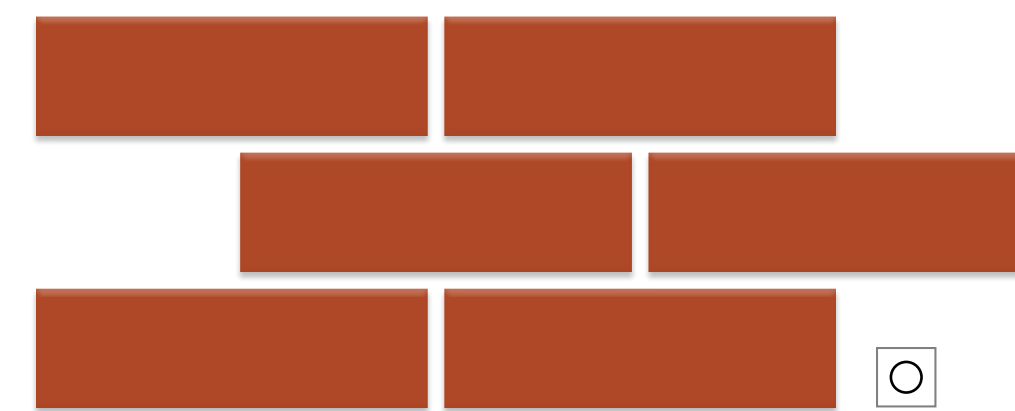

28011 ярко-красный матовый
NCS S 2570-Y80R RAL —

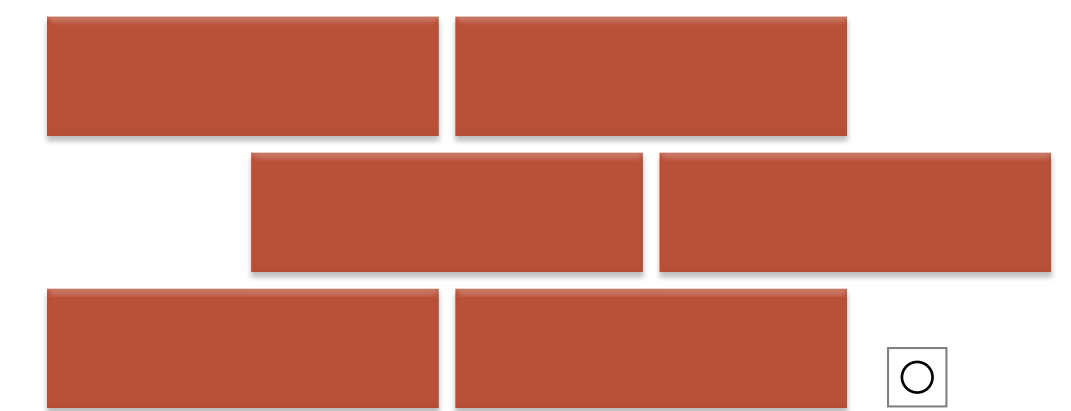

28007 красный матовый
NCS S 2070-Y90R RAL 3016

матовый — ○ глянецый — ✦

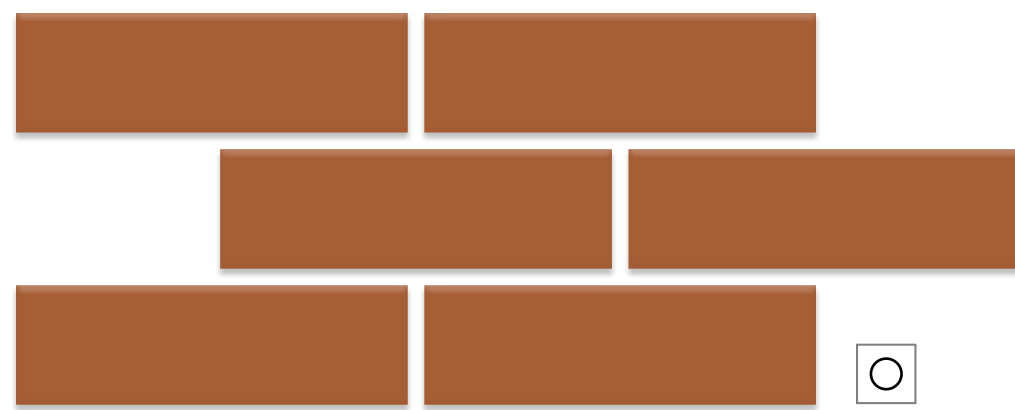

28074 NCS RAL
кирпичный S 4050-Y70R 040 40 40
матовый ○

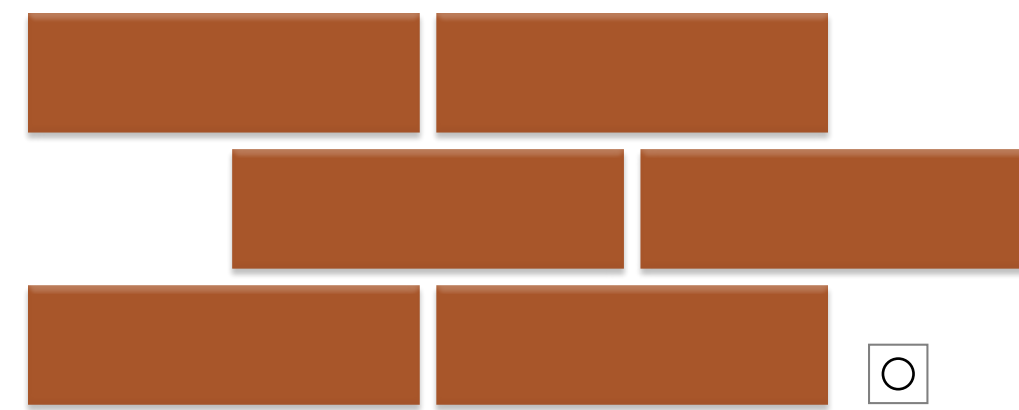

28086 NCS RAL
красно-рыжий S 3560-Y70R 3016
матовый ○

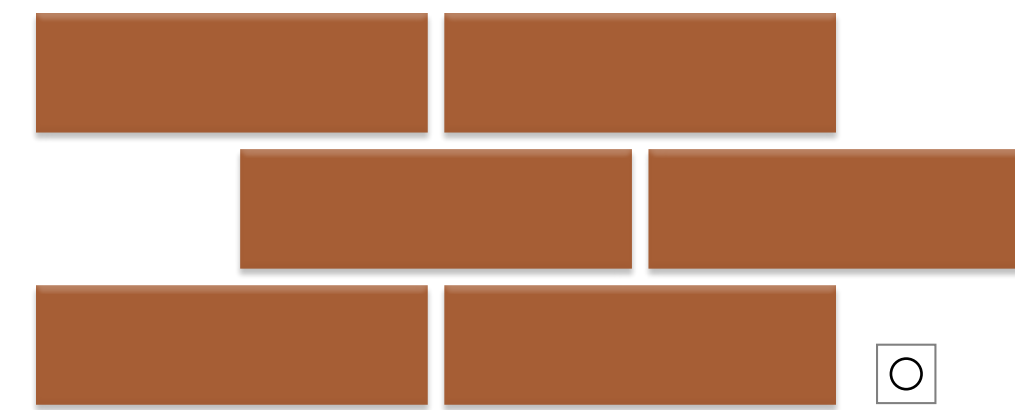

28094 NCS RAL
кирпичный S 4050-Y70R 8004
темный
матовый ○

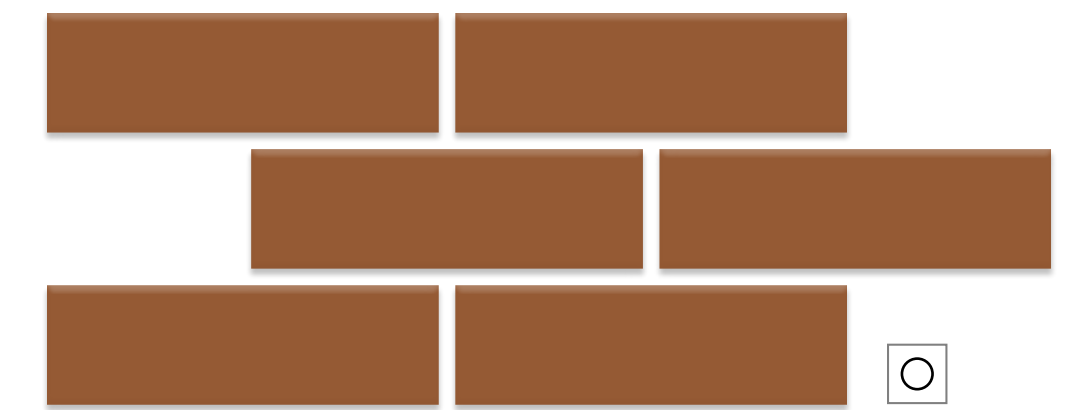

28069 NCS RAL
рыжий S 5040-Y70R 040 40 30
темный
матовый ○

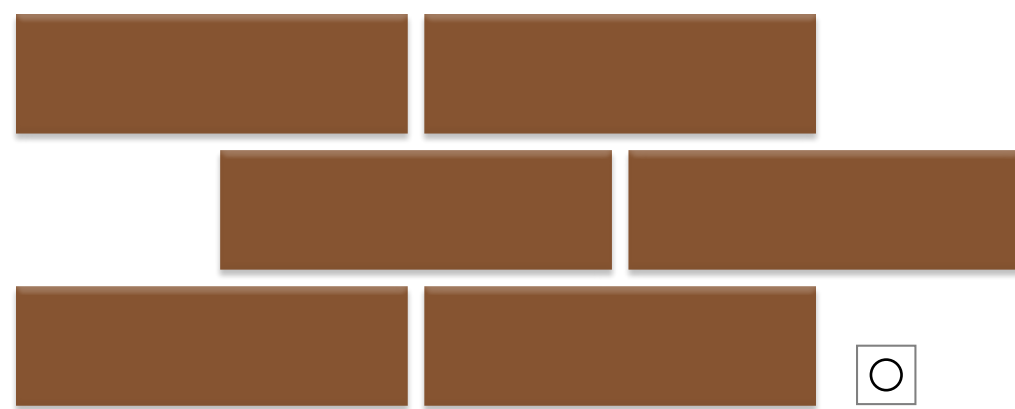

28095 NCS RAL
красно- S 6030-Y70R 040 30 30
коричневый
матовый ○

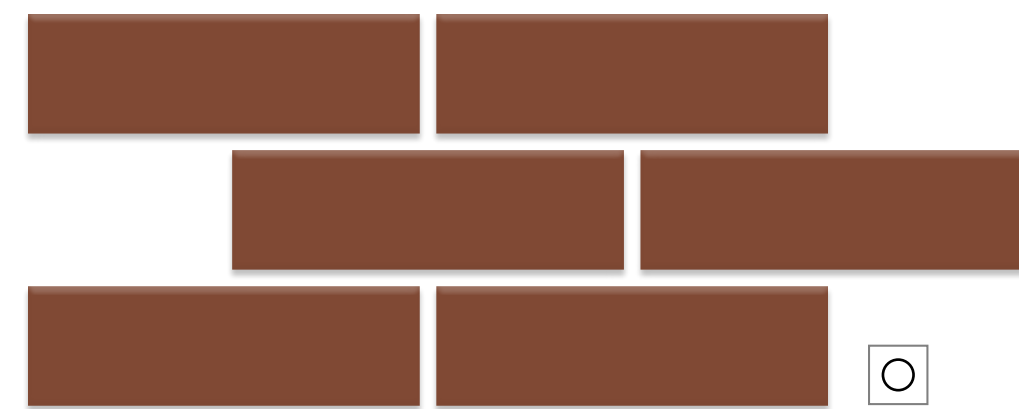

28141 NCS RAL
каштаново- S 6030-Y90R —
коричневый
матовый ○

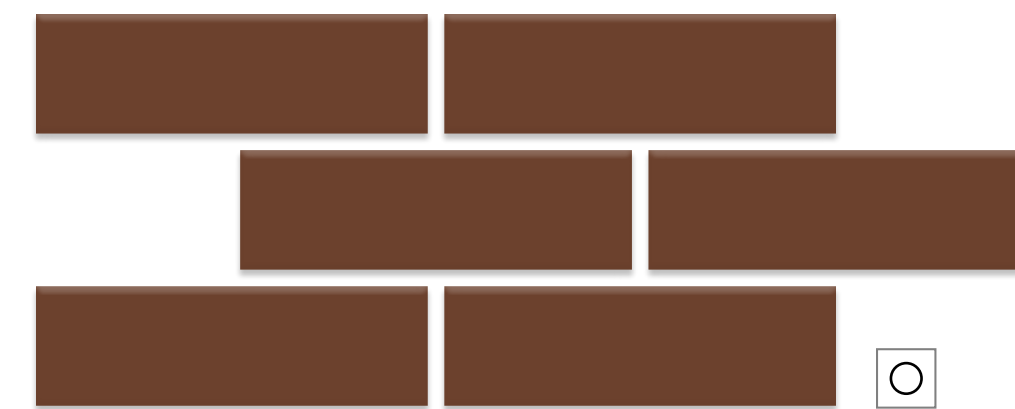

28100 NCS RAL
красно- S 7020-Y90R 030 30 20
коричневый
матовый ○

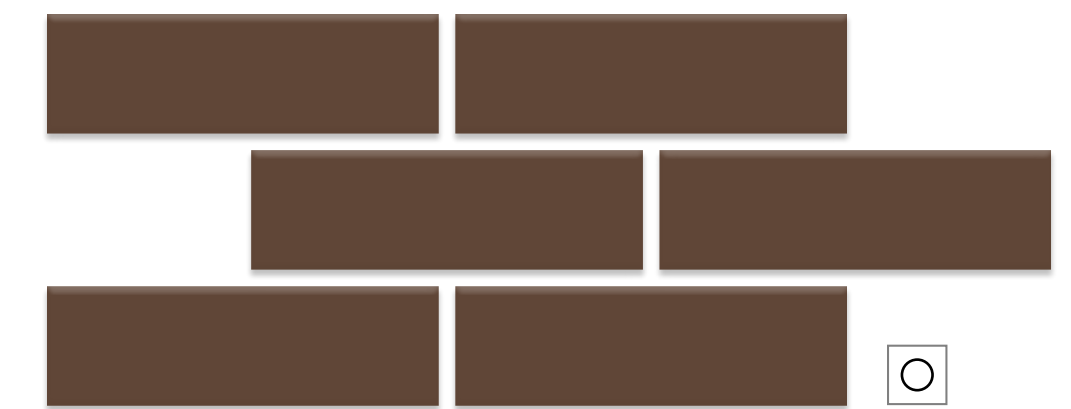

28006 NCS RAL
коричневый S 8010-Y90R 8017
темный
матовый ○

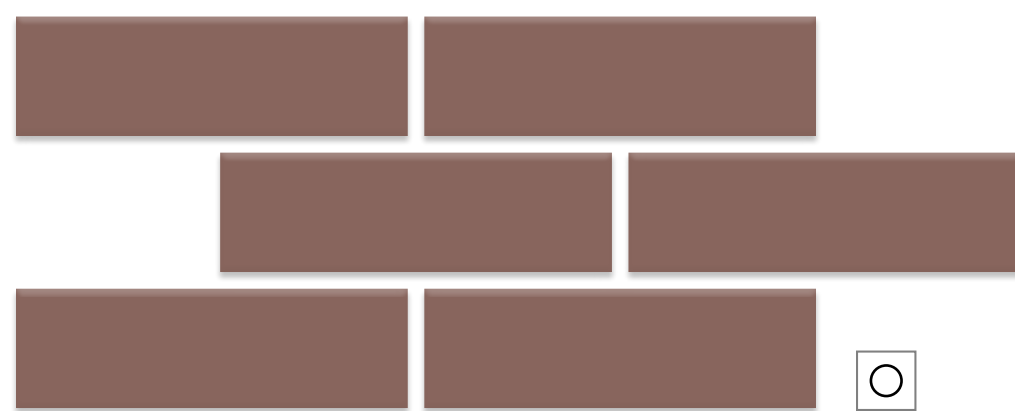

28161 NCS RAL
красно- S 6020-Y90R —
коричневый
матовый ○

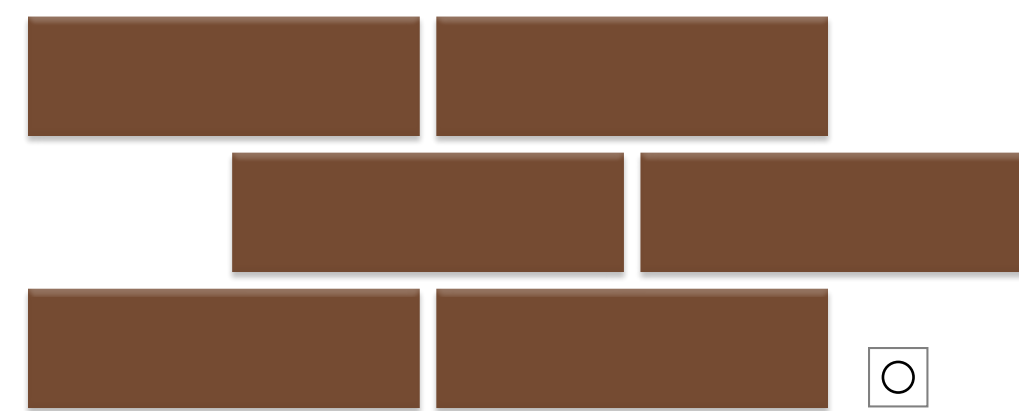

28085 NCS RAL
шоколад S 7020-Y80R 040 30 20
молочный
матовый ○

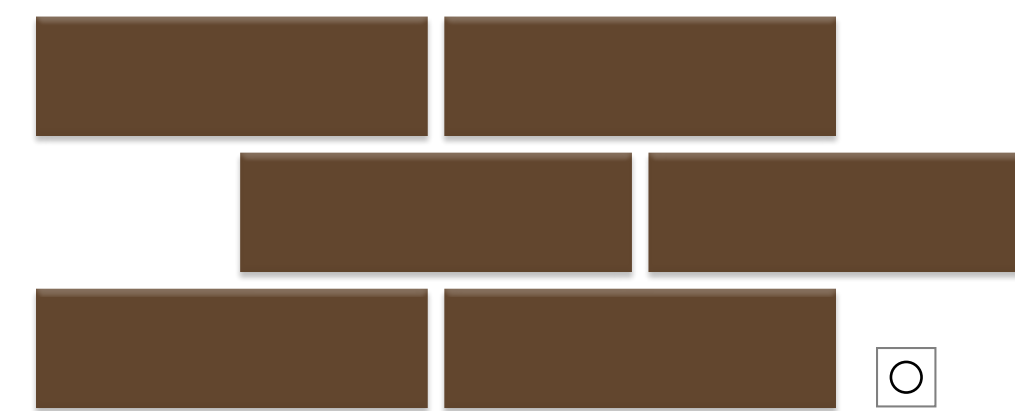

28084 NCS RAL
шоколад S 8010-Y70R —
темный
матовый ○

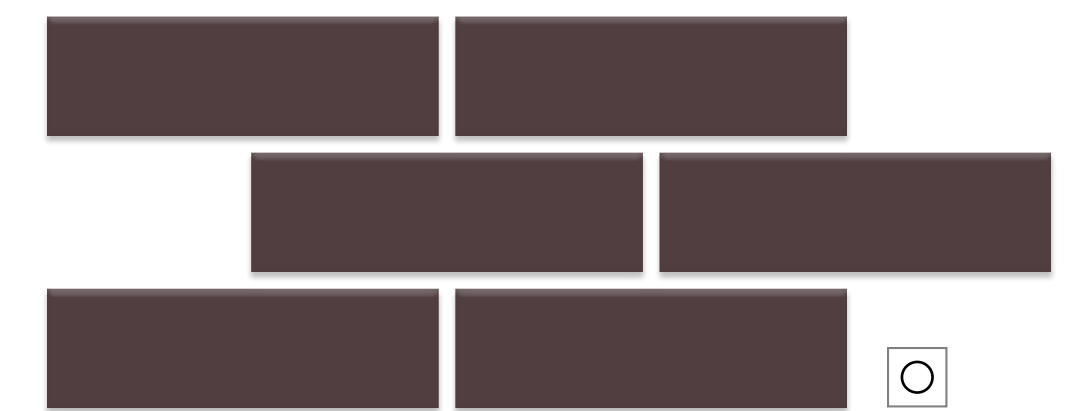

28082 NCS RAL
сливовый S 8010-R30B 320 20 10
матовый ○

матовый — ○ глянецый — ✦

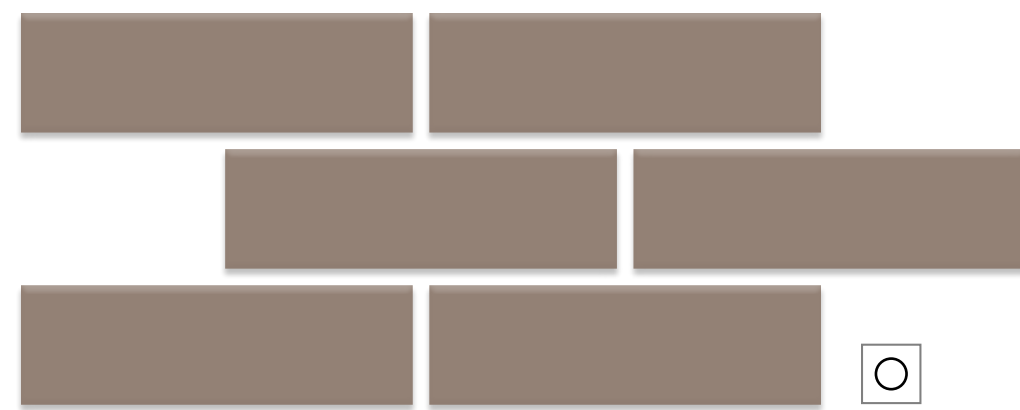

28104 NCS RAL
бледно- S 6010-Y90R 030 50 10
фиолетовый
матовый

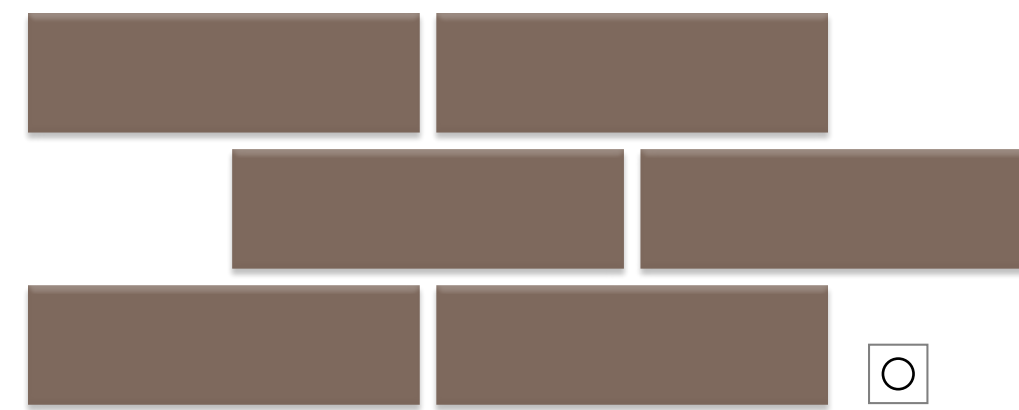

28098 NCS RAL
коричневый S 7010-Y90R 040 20 19
светлый
матовый

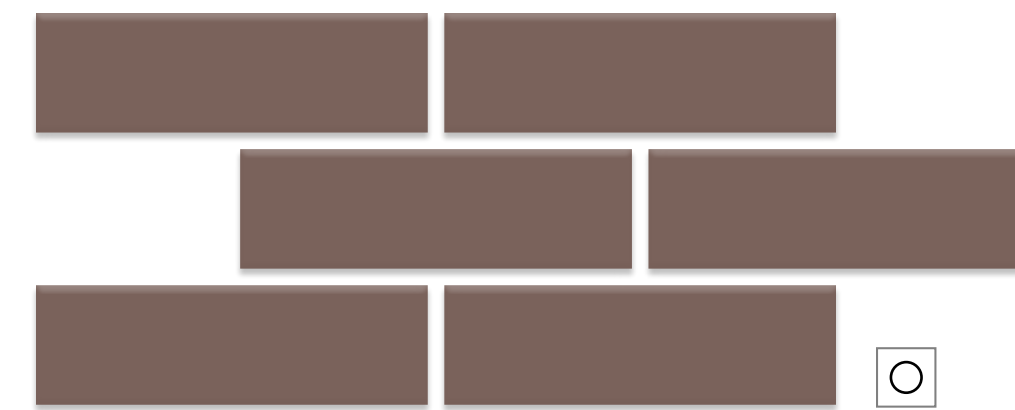

28099 NCS RAL
коричневый S 7010-R10B 8016
матовый

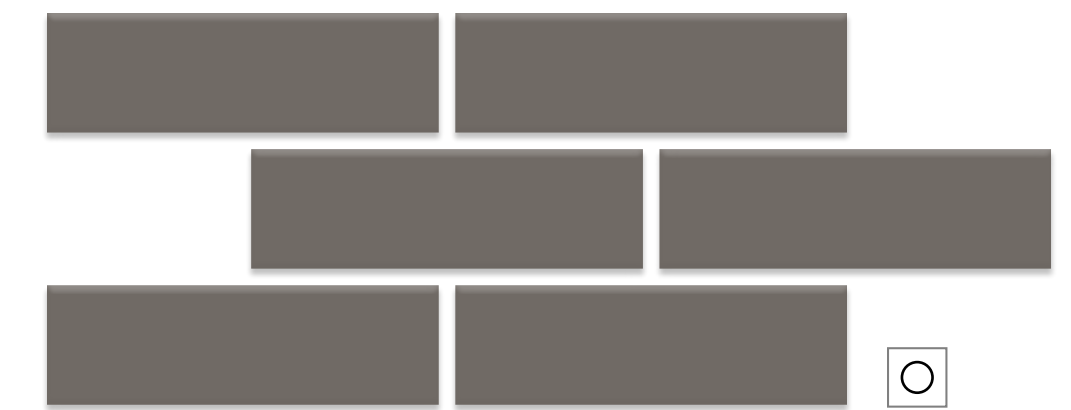

28033 NCS RAL
коричневый S 7005-Y80R —
светлый
матовый

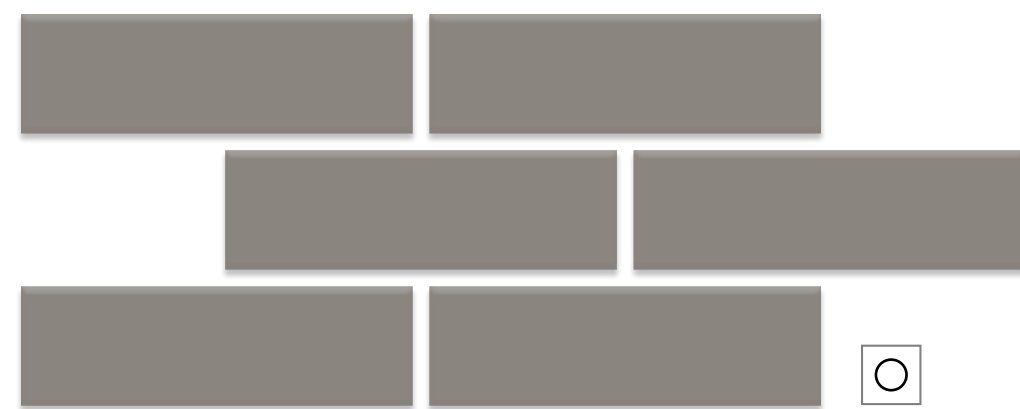

28035 NCS RAL
желто- S 6005-Y50R —
коричневый
светлый
матовый

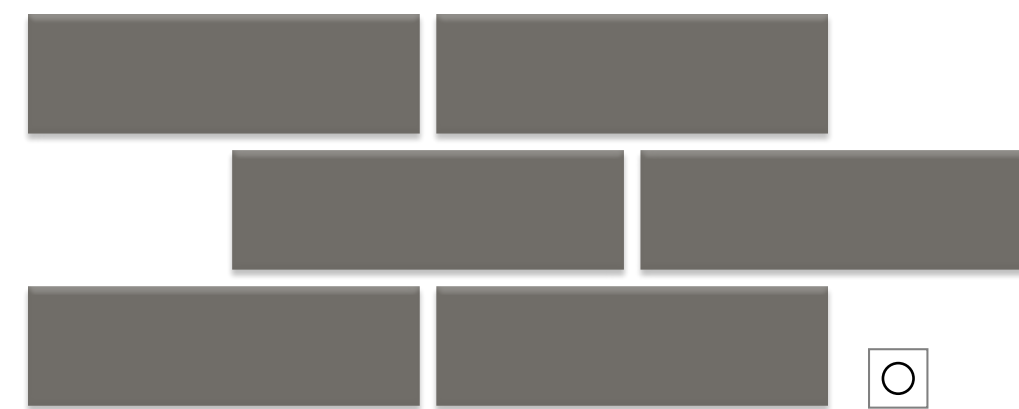

28032 NCS RAL
желто- S 7005-Y50R 060 40 05
коричневый
матовый

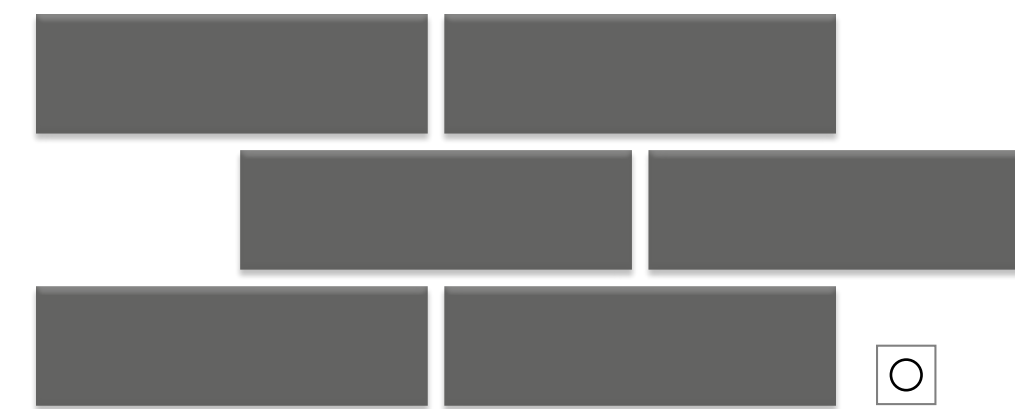

28034 NCS RAL
серый S 7500-N 000 40 00
темный
матовый

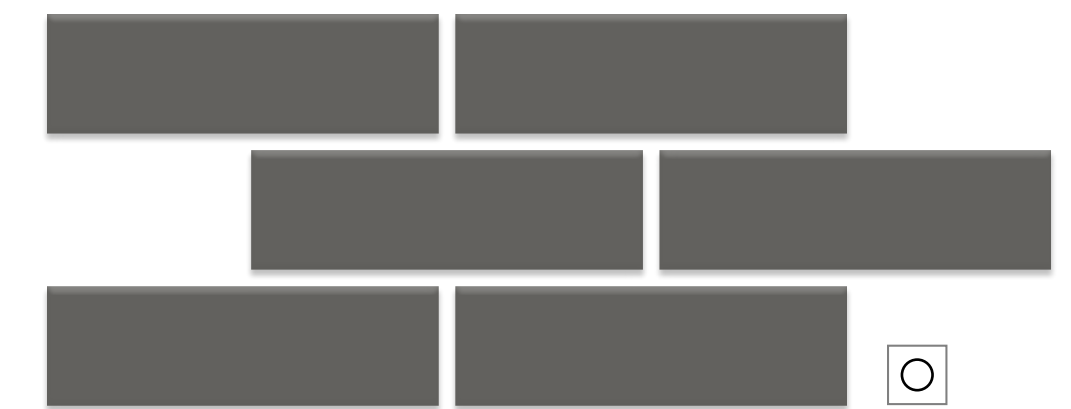

28158 NCS RAL
Камень S 8000-N 000 2500
чёрный
матовый

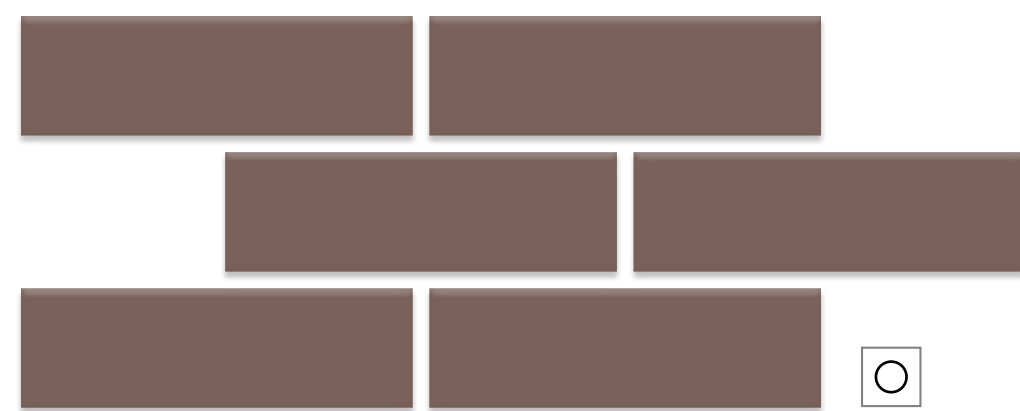

28058 NCS RAL
баклажановый S 7010-R10B 010 20 15
темный
матовый

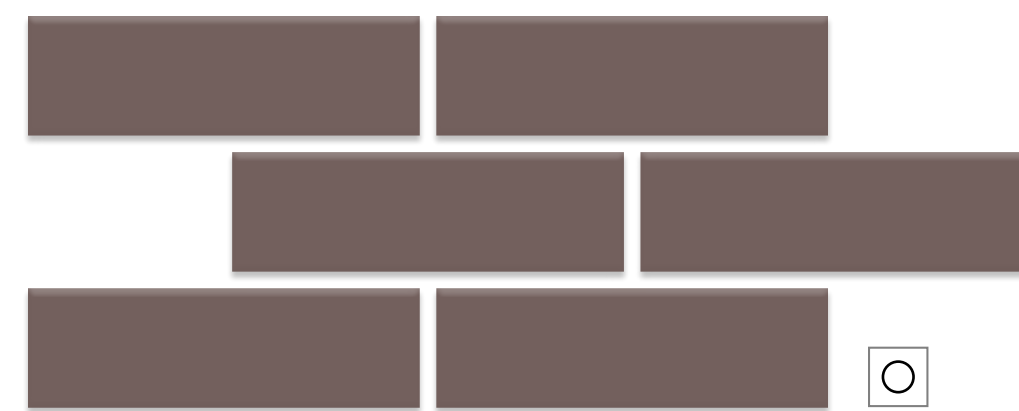

28057 NCS RAL
баклажановый — 360 30 10
матовый

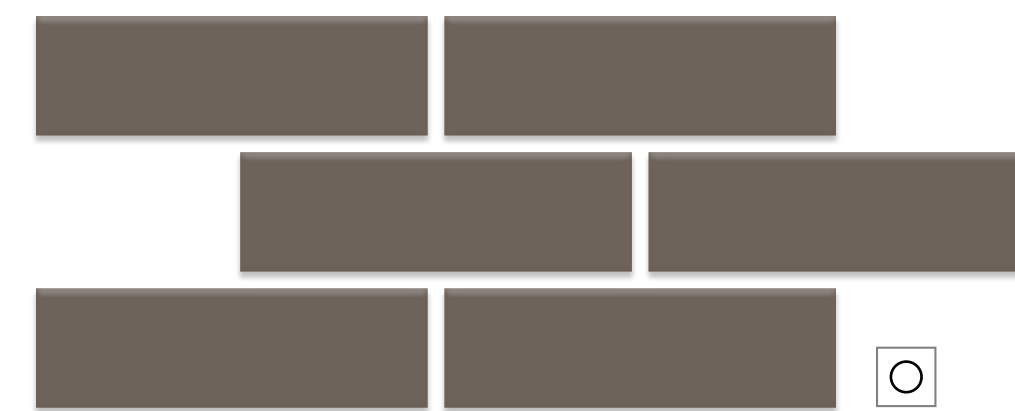

28036 NCS RAL
коричневый — 040 30 05
матовый

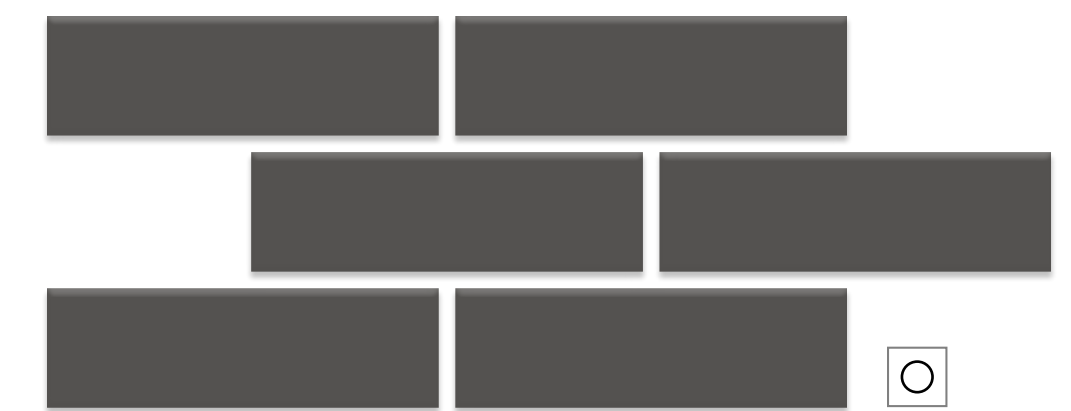

28096 NCS RAL
черный S 8500-N 000 15 00
матовый

матовый — ○ глянец — ✦

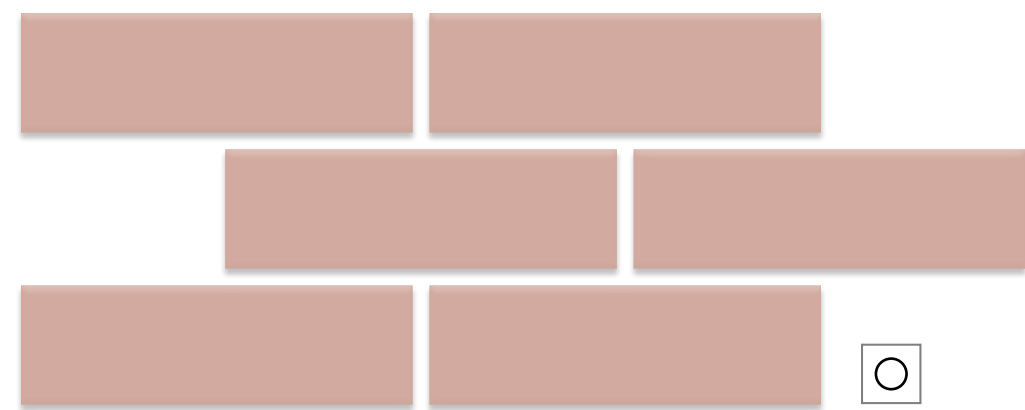

28037
розовый
матовый

NCS
S 2030-R10B

RAL
010 60 20

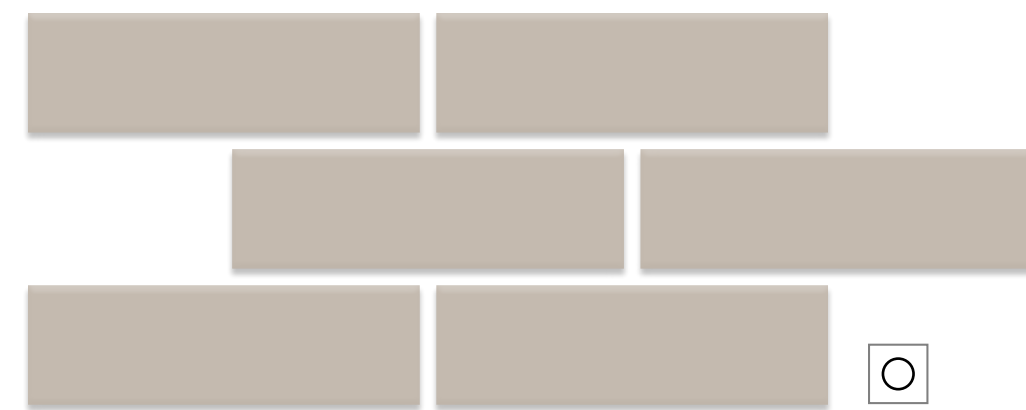

28137
розово-серый
матовый

NCS
S 3005-Y50R

RAL
—

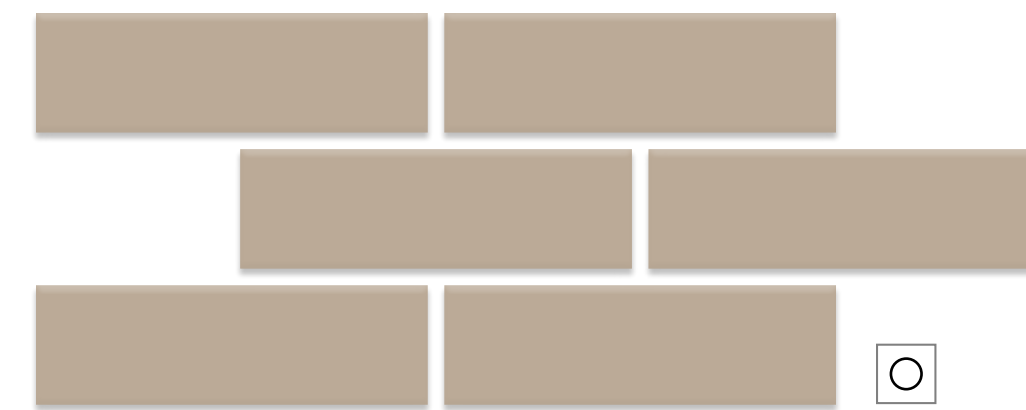

28067
бежево-серый
матовый

NCS
S 4010-Y50R

RAL
050 70 10

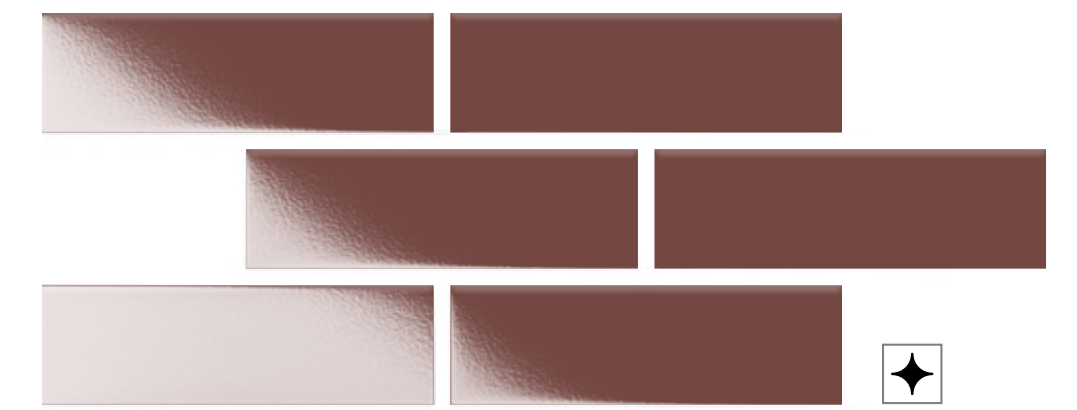

28177
красно-коричневый
глянец

NCS
S 6020-Y90R

RAL

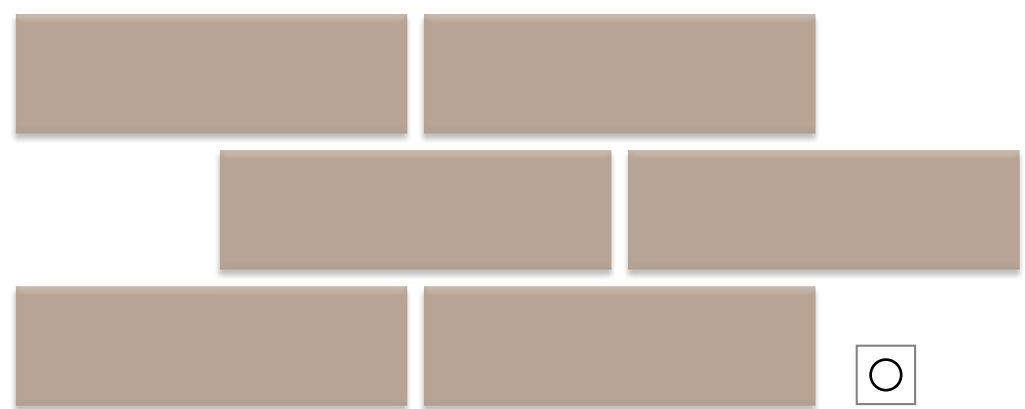

28140
бледно-коричневый
матовый

NCS
S 4010-Y70R

RAL
—

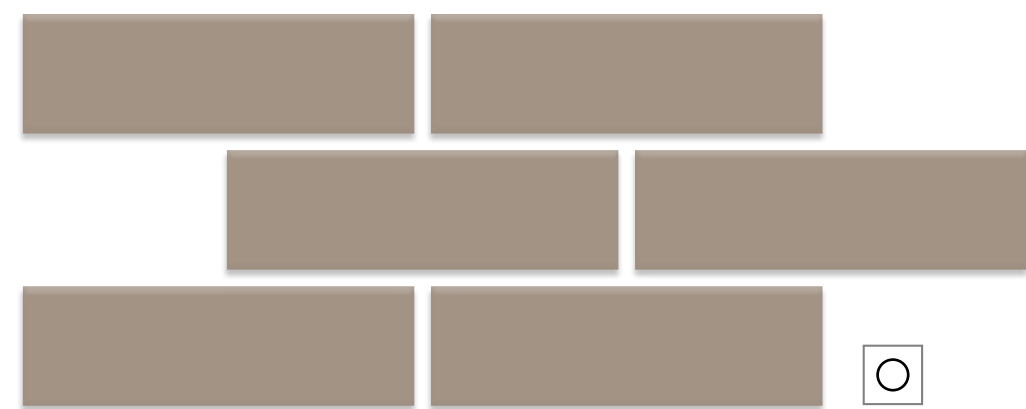

28068
коричнево-серый
матовый

NCS
S 4010-Y50R

RAL
050 50 10

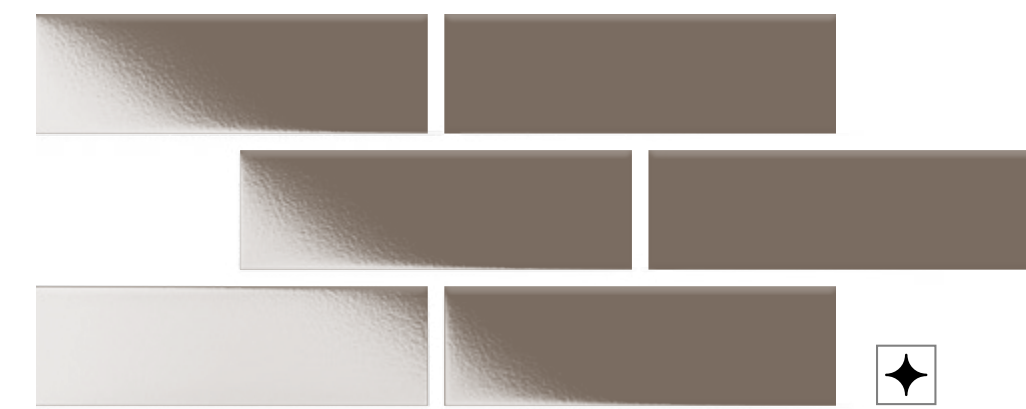

28175
коричнево-серый
глянец

NCS
S 6005-Y50R

RAL

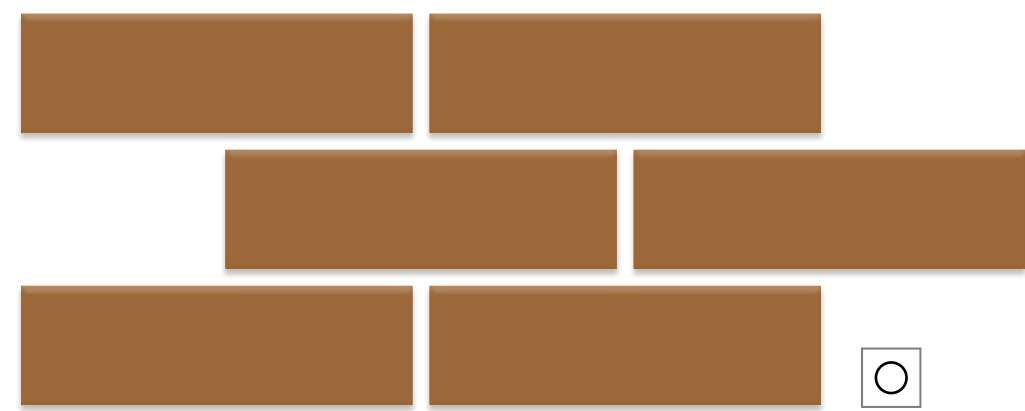

28061
коричнево-рыжий
темный
матовый

NCS
S 5040-Y50R

RAL
050 40 40

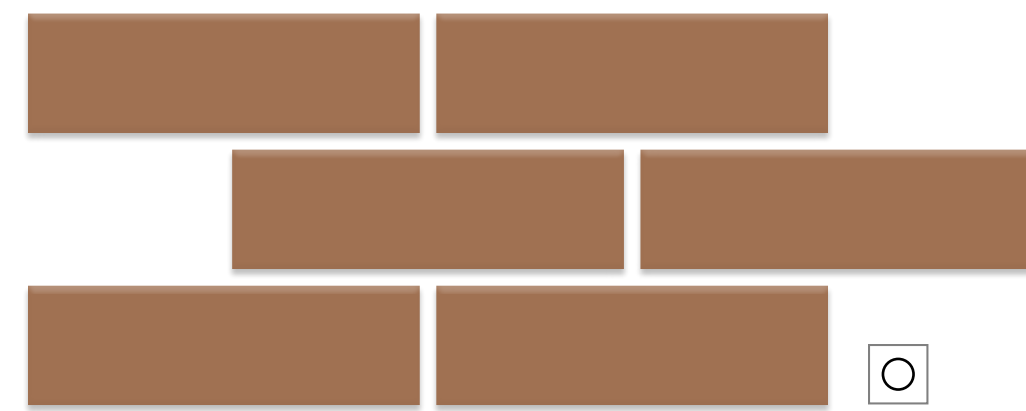

28142
медно-коричневый
матовый

NCS
S 5030-Y70R

RAL
—

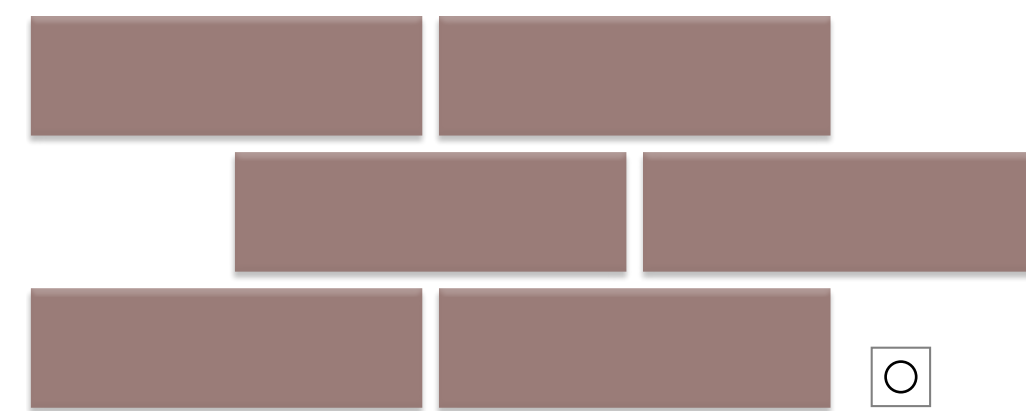

28065
баклажанный
светлый
матовый

NCS
S 5020-R20B

RAL
010 40 10

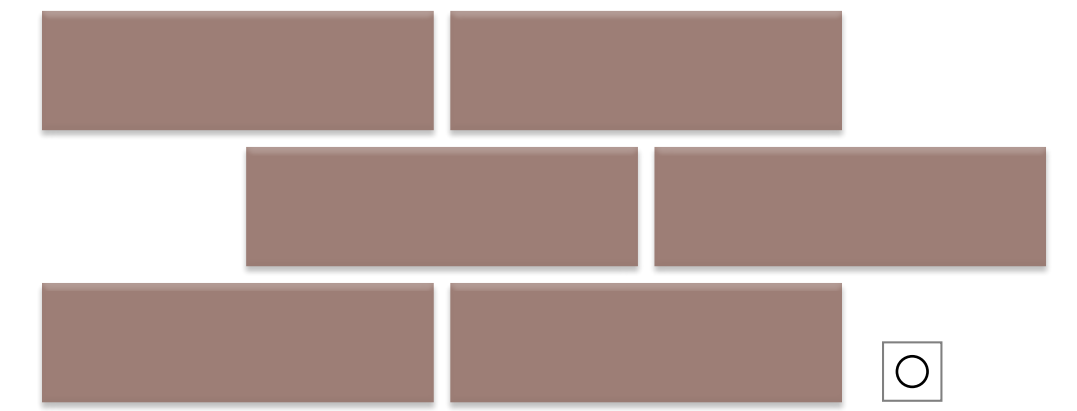

28139
фиолетовый
матовый

NCS
S 5020-R10B

RAL
—

матовый — ○ глянец — ✦

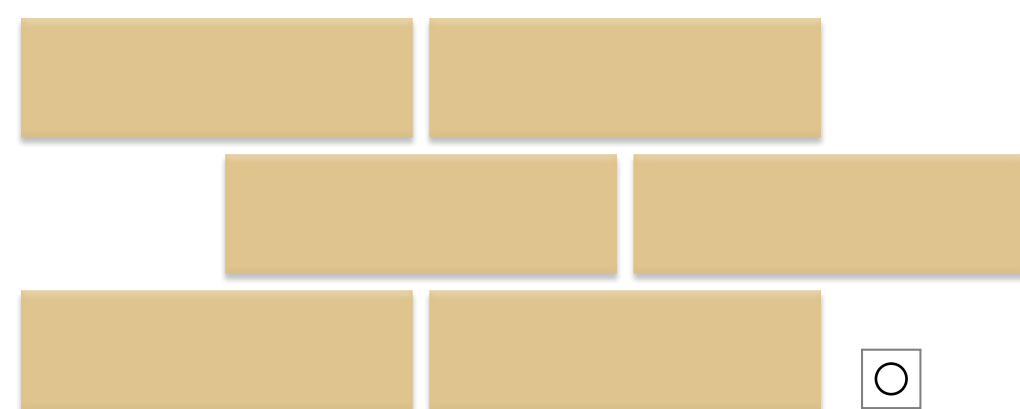

28143 NCS RAL
светло-горчичный
S 2030-Y10R —
матовый

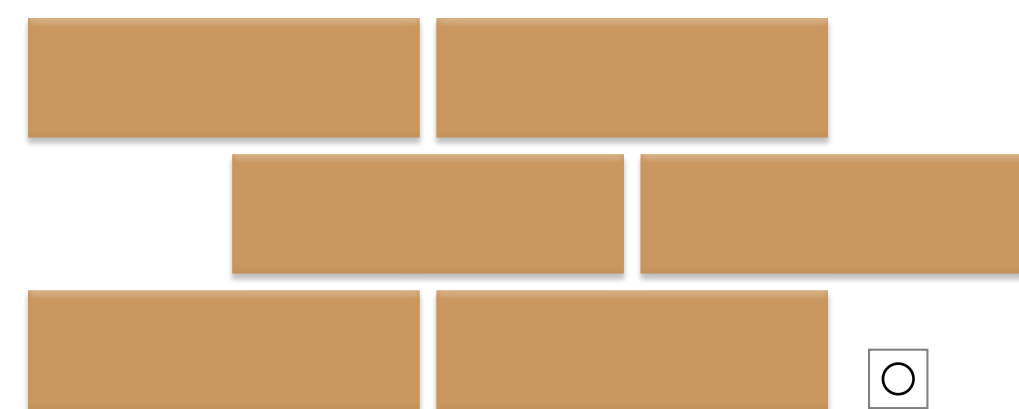

28064 NCS RAL
коричнево-бежевый
S 4040-Y40R —
темный
матовый

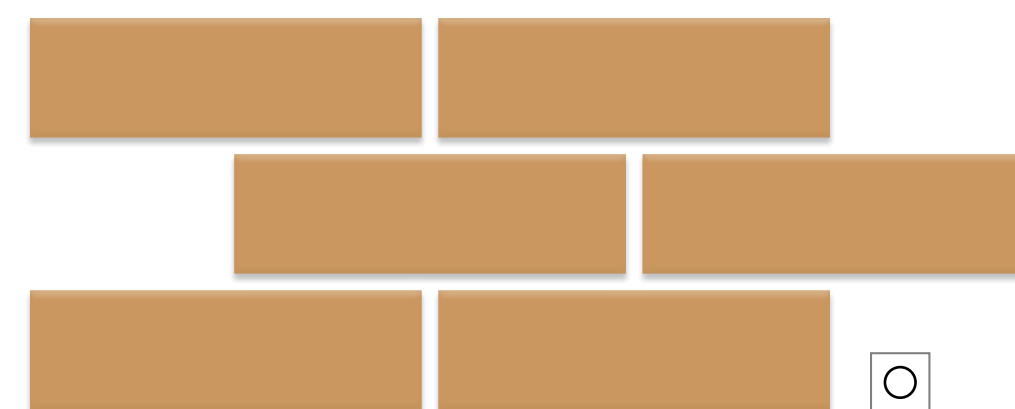

28062 NCS RAL
коричнево-бежевый
S 3040-Y40R 060 60 30
матовый

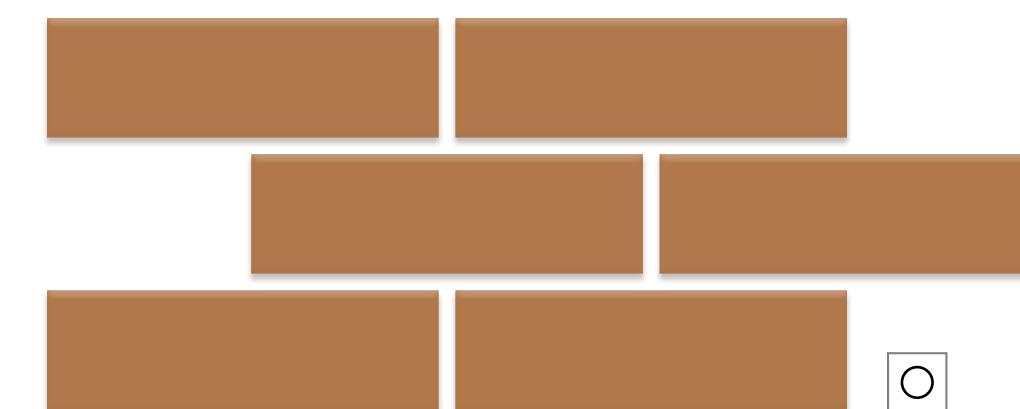

28059 NCS RAL
коричнево-рыжий
S 4040-Y60R 050 50 30
матовый

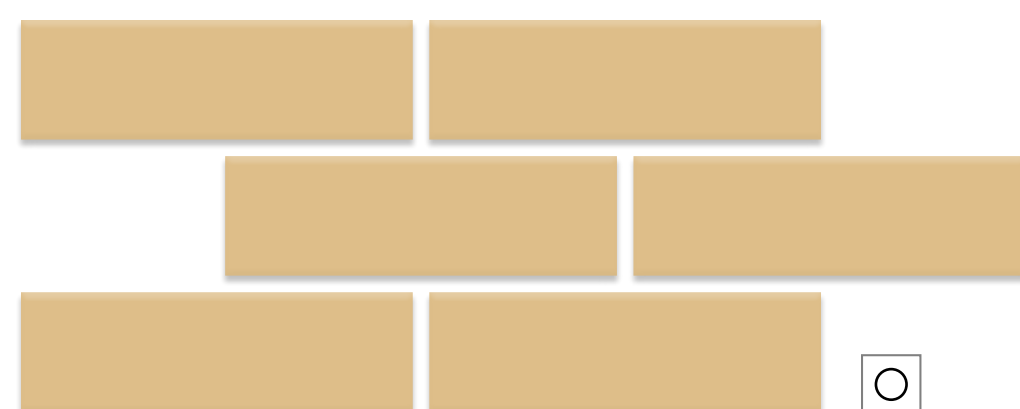

28136 NCS RAL
песочный
S 2030-Y20R —
темный
матовый

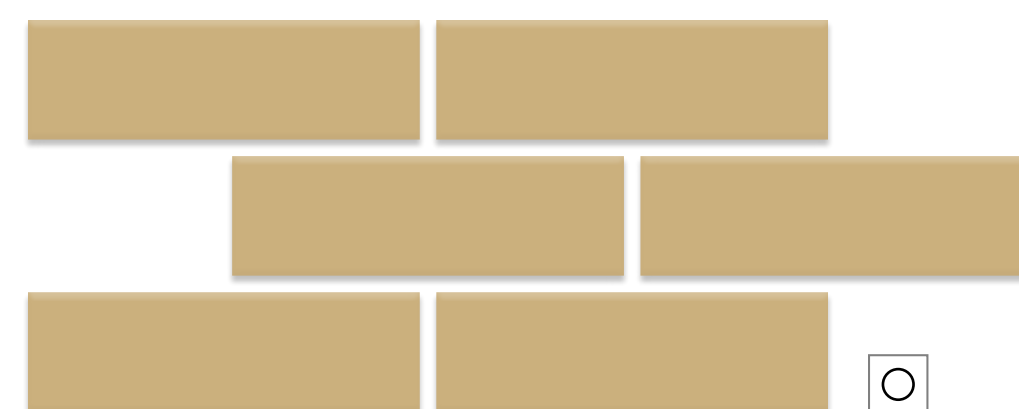

28135 NCS RAL
горчичный
S 3030-Y10R —
матовый

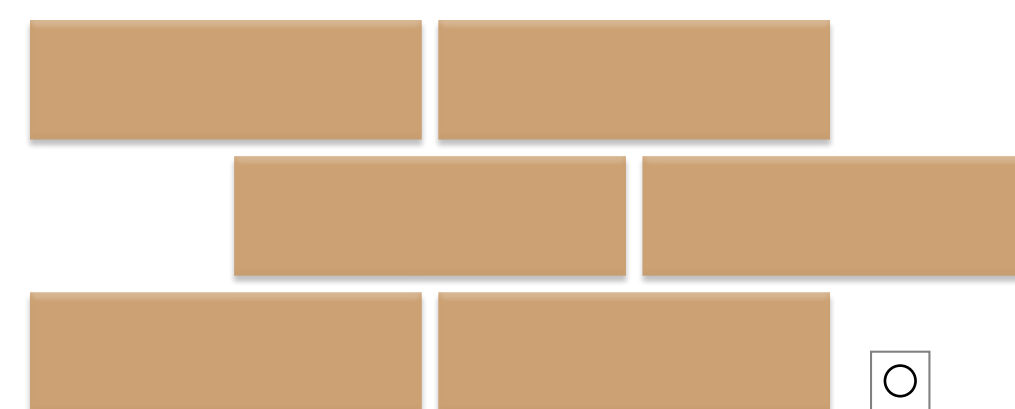

28063 NCS RAL
коричнево-бежевый
S 3030-Y40R —
светлый
матовый

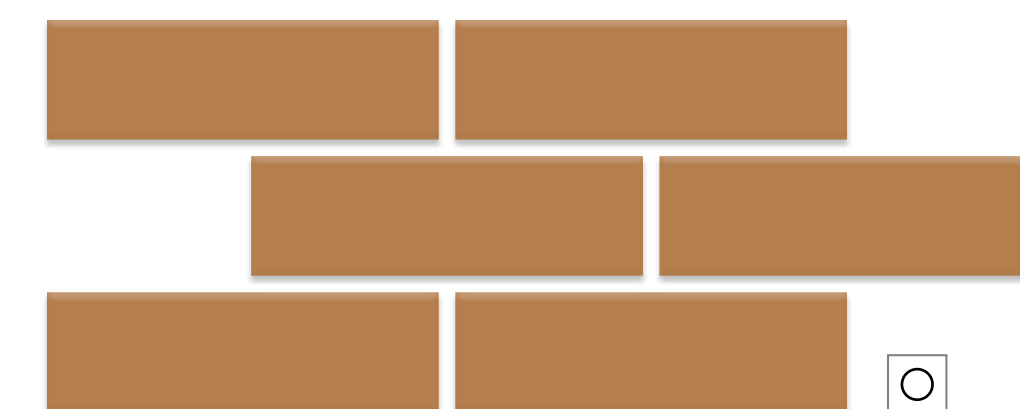

28060 NCS RAL
коричнево-рыжий
S 4040-Y50R 050 50 40
светлый
матовый



28176 NCS RAL
желтовато-бежевый
S 4020-Y20R -----
темный
глянец

матовый — ○ глянцевый — ✦

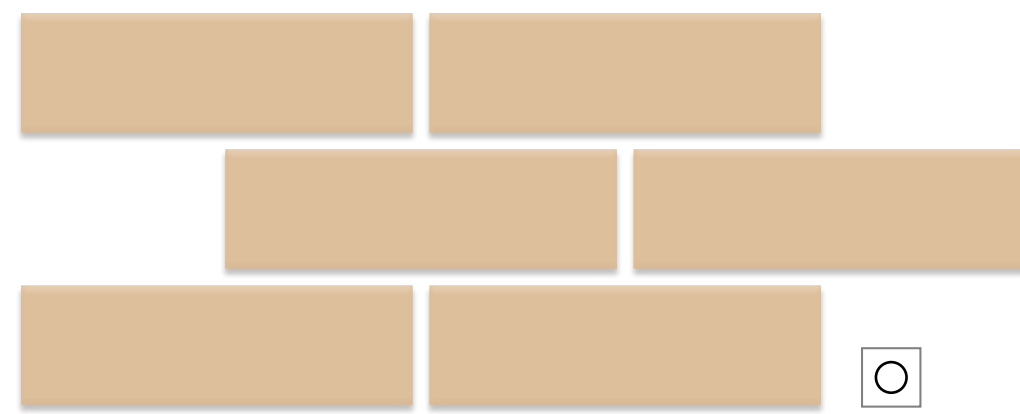

28072 бежевый светлый матовый
NCS S 2020-Y40R RAL —

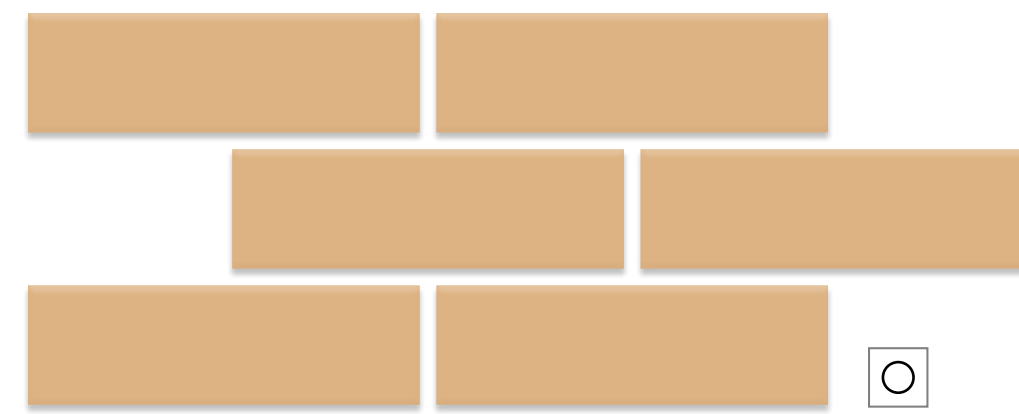

28071 бежевый матовый
NCS S 2030-Y40R RAL —

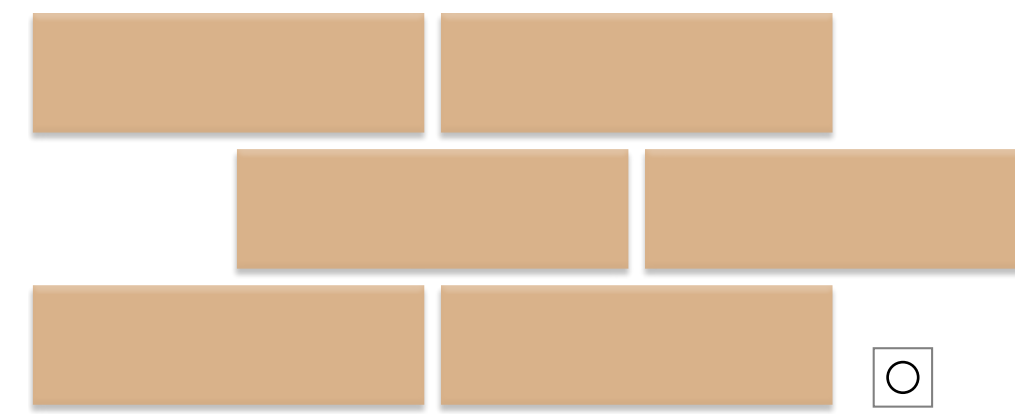

28073 бежевый темный матовый
NCS — RAL 060 70 30

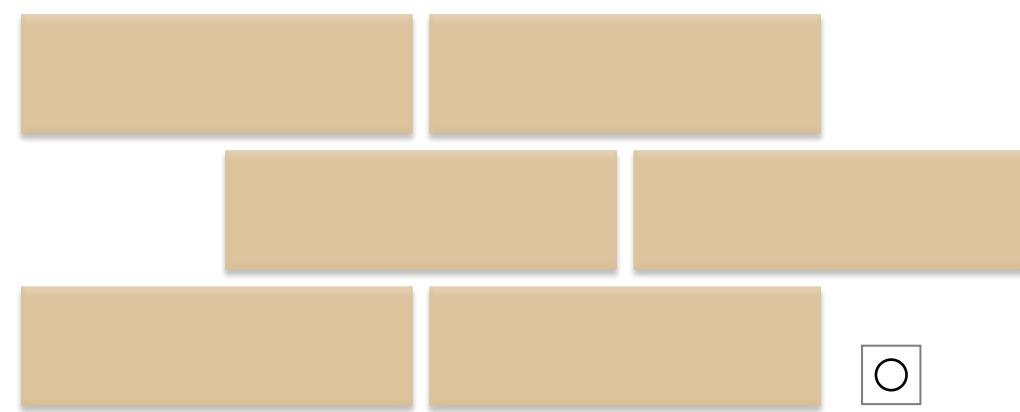

28120 песочно-желтый матовый
NCS S 2020-Y20R RAL 1001

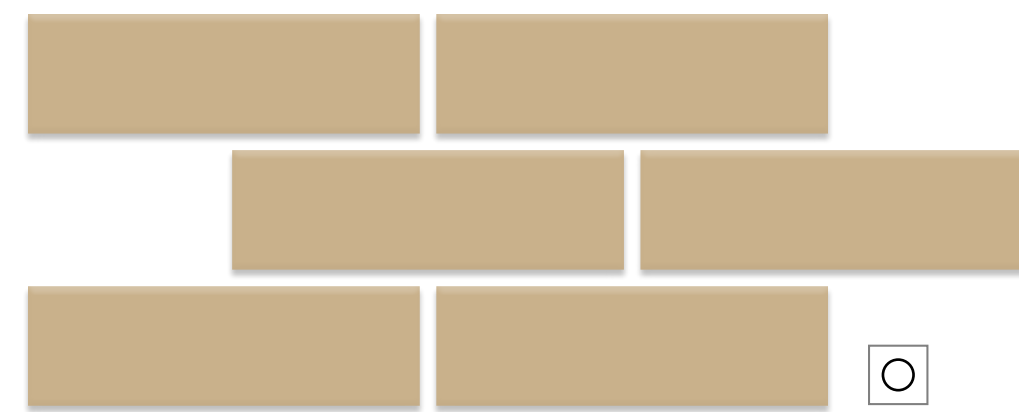

28114 желтовато-бежевый светлый матовый
NCS S 3020-Y20R RAL —



28115 желтовато-бежевый темный матовый
NCS S 4020-Y20R RAL —

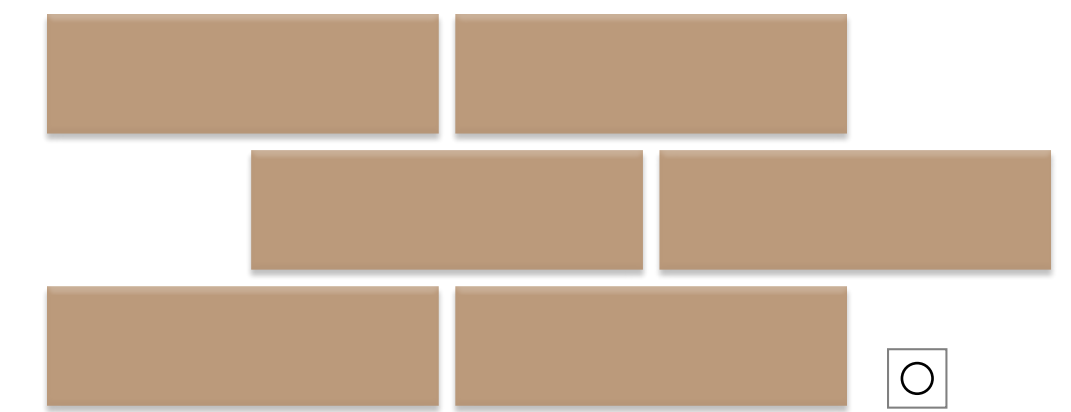

28102 бежево-красный матовый
NCS S 4020-Y50R RAL —

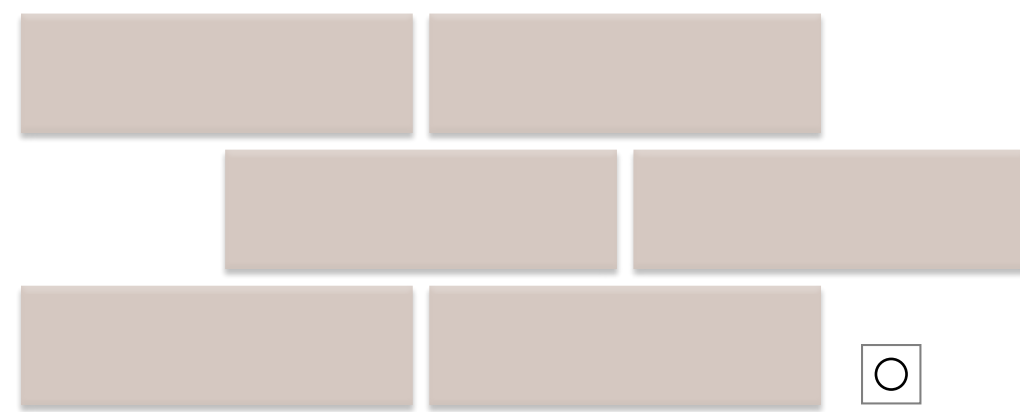

28159 сиреневый матовый
NCS S 2010-R RAL 020 80 05

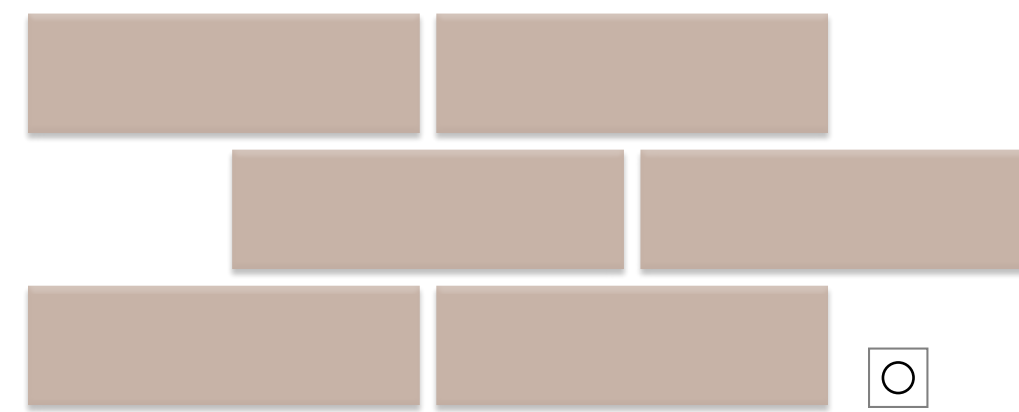

28160 бледно-коричневый светлый матовый
NCS S 3010-Y80R RAL 040 70 10

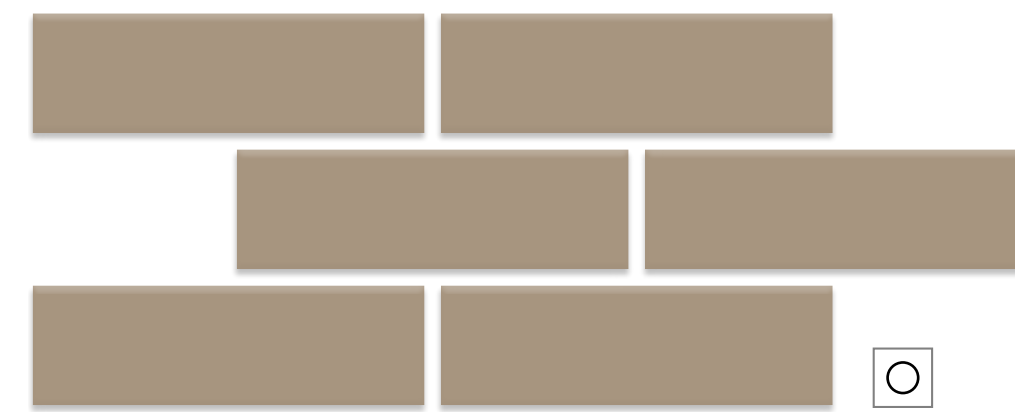

28087 светлый серо-оливковый матовый
NCS S 5010-Y30R RAL —

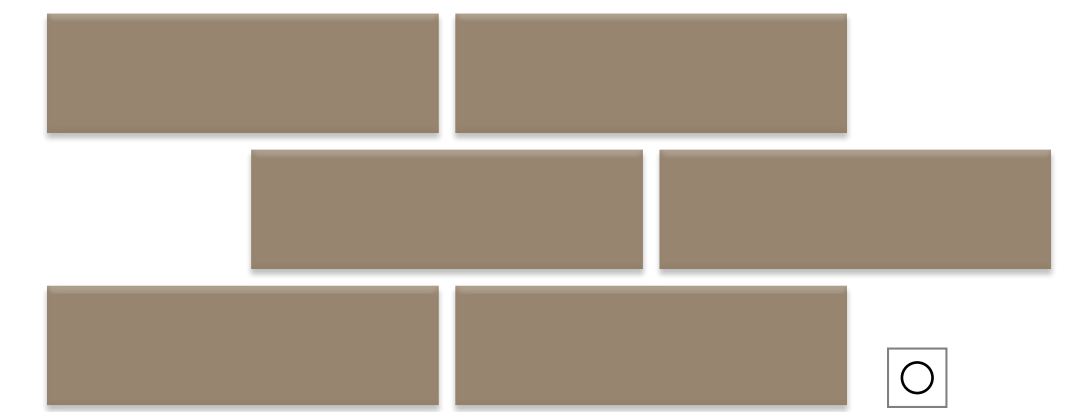

28088 оливково-коричневый матовый
NCS S 6010-Y30R RAL —

матовый — ○ глянец — ✦



28042 NCS RAL
слоновая S 1005-Y20R —
кость
матовый

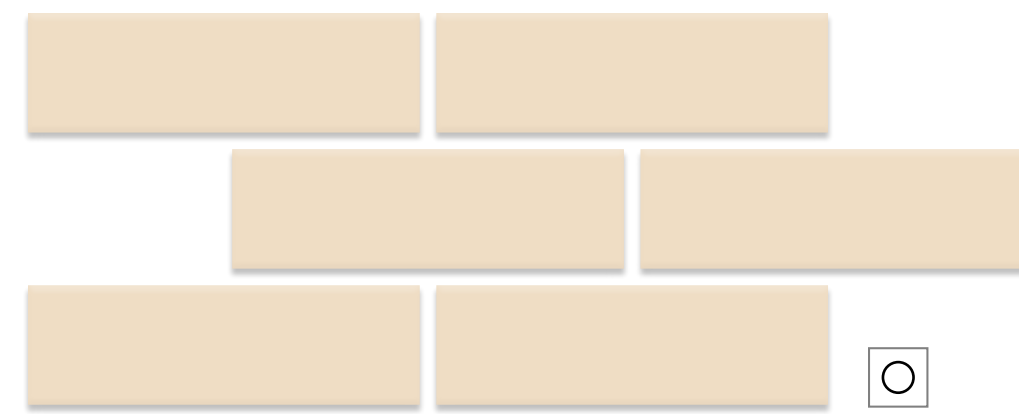

28089 NCS RAL
персиковый S 1010-Y40R —
матовый

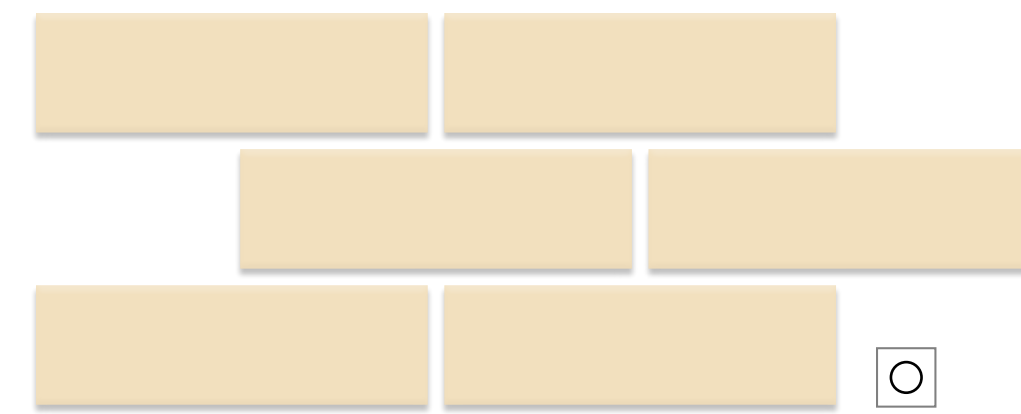

28134 NCS RAL
песочный S 1015-Y10R 090 90 20
матовый

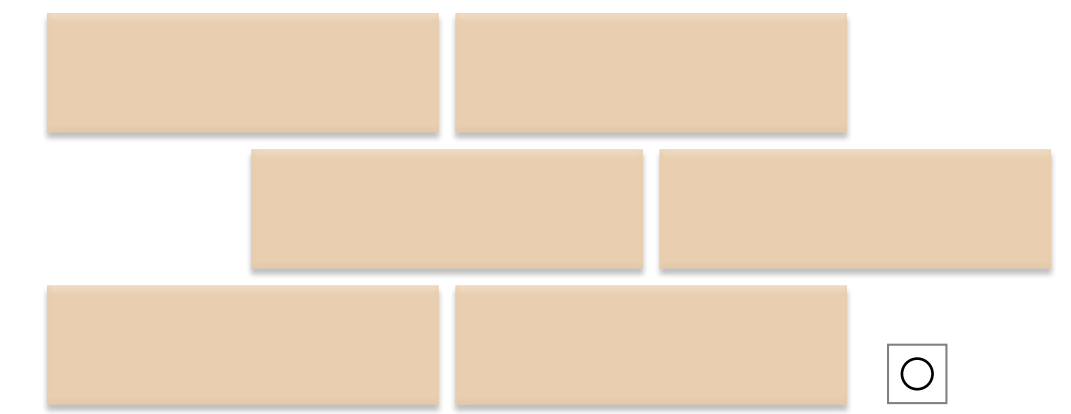

28090 NCS RAL
персиковый S 1515-Y40R —
темный
матовый



28127 NCS RAL
бледно- S 0502-Y50R —
розовый
матовый

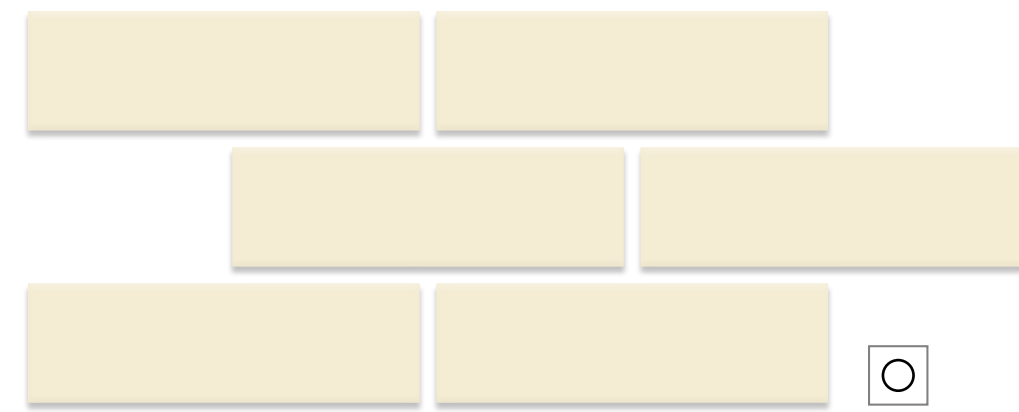

28133 NCS RAL
серо-желтый S 0510-Y —
матовый

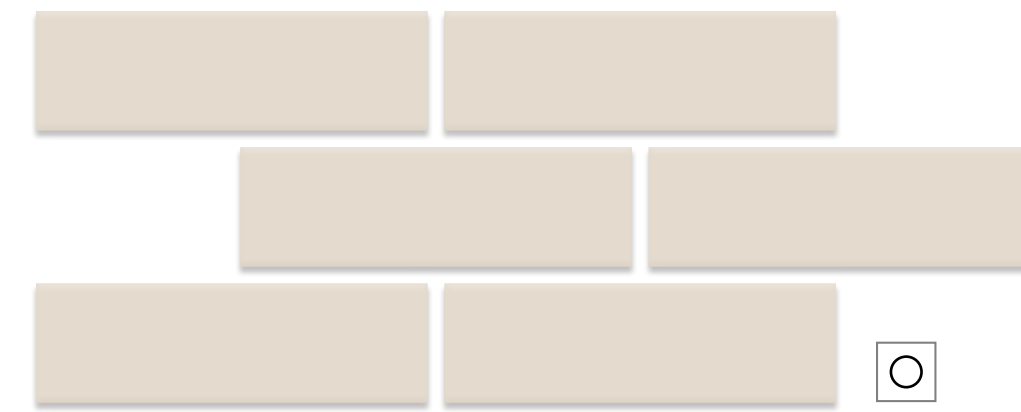

28093 NCS RAL
кремовый S 1505-Y30R 080 80 10
темный
матовый

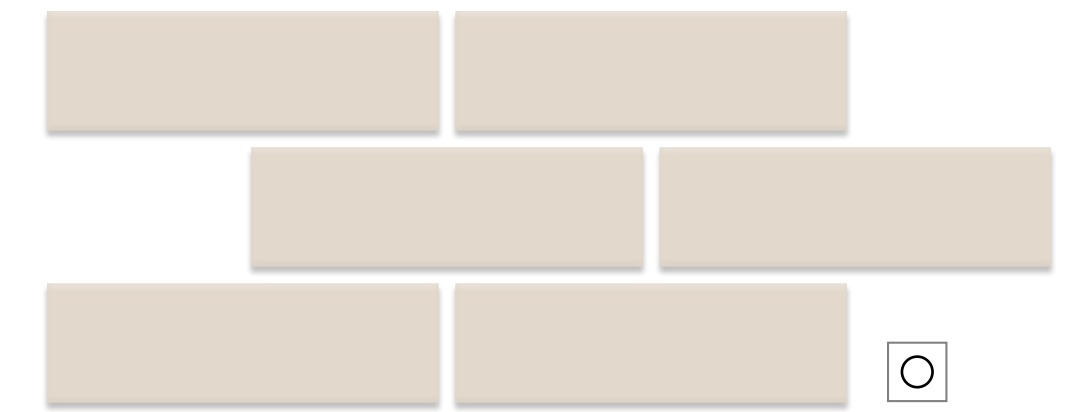

28092 NCS RAL
кремовый S 1505-Y40R —
светлый
матовый

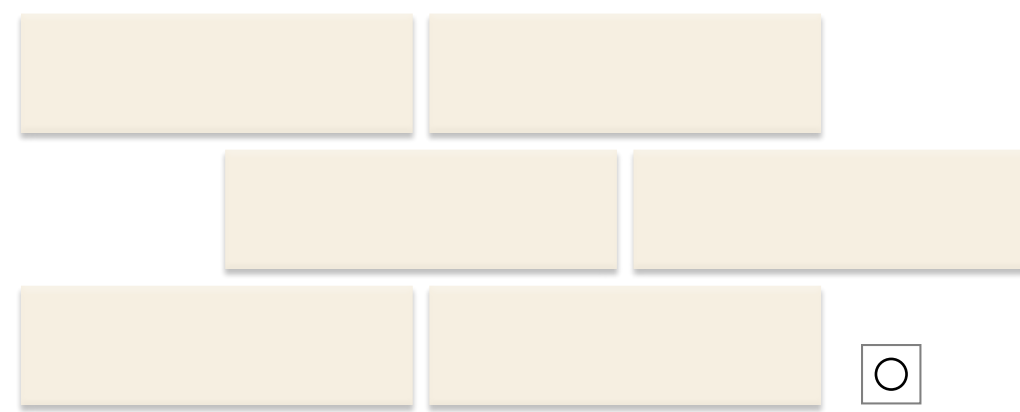

28131 NCS RAL
желтый S 0505-Y10R —
светлый
матовый

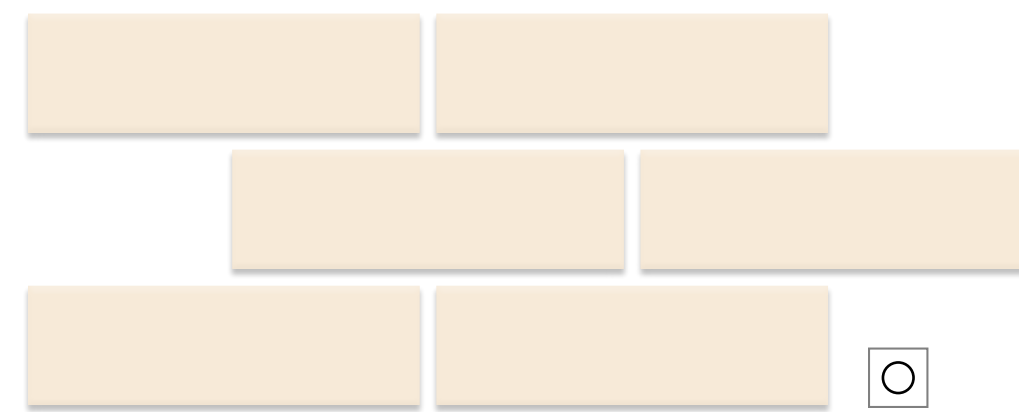

28103 NCS RAL
сливочно- S — 075 90 10
кремовый
матовый

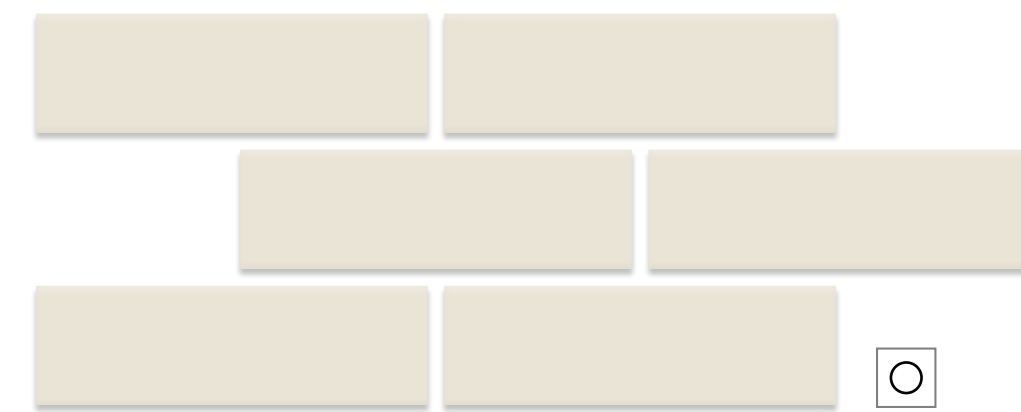

28070 NCS RAL
кремовый S 1005-Y10R 090 90 10
матовый

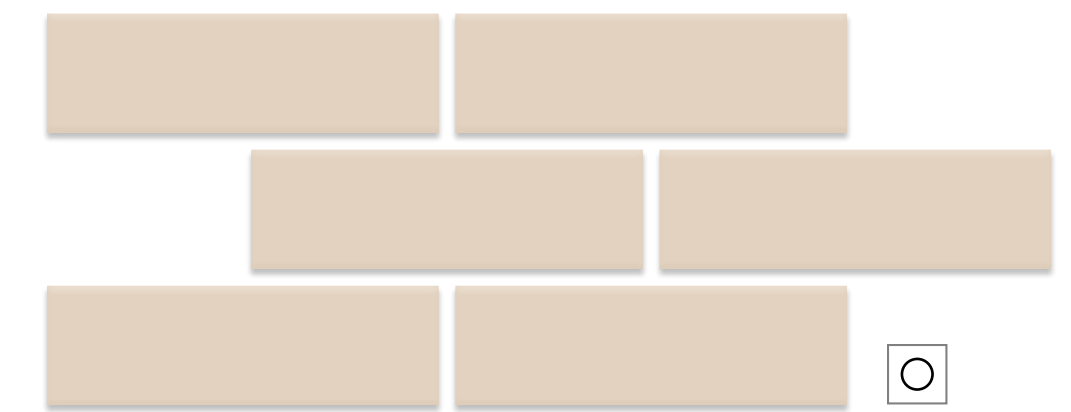

28066 NCS RAL
бежево- S 1510-Y60R 060 80 10
серый
светлый
матовый

матовый — ○ глянецый — ✦



28077
Камень бежевый
светлый
матовый

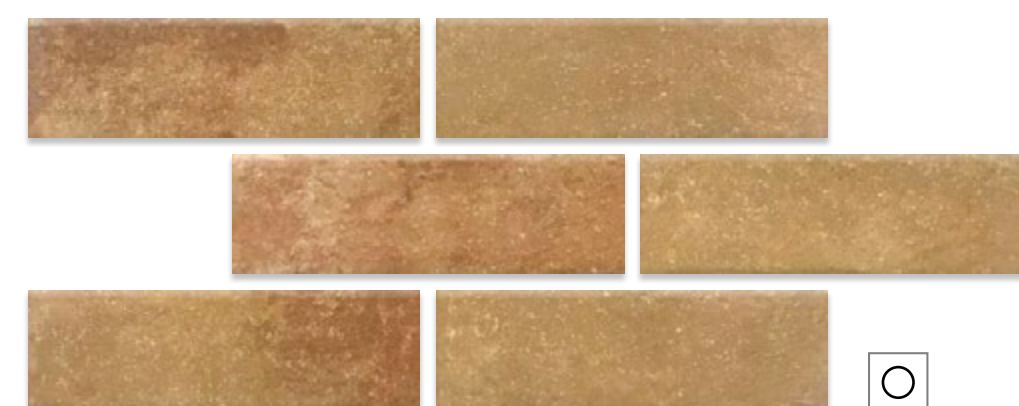

28078
Камень бежевый
матовый



28079
Камень красный
матовый



28080
Камень коричневый
матовый



28116
Камень бежевый
светлый
матовый без
гранили

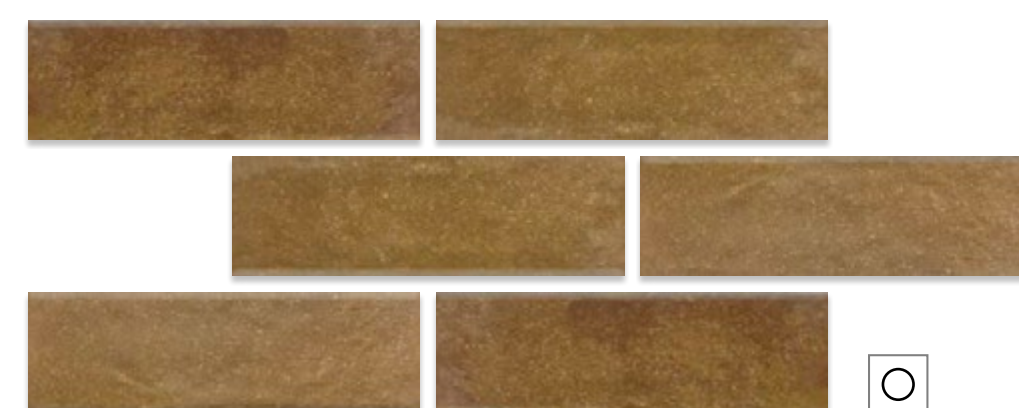

28117
Камень бежевый
матовый без
гранили



28118
Камень красный
матовый без
гранили



28109
Камень серый
светлый
матовый



28108
Камень серый

матовый — ○ глянцевый — ✦



28167
камень
серый
светлый
гладкий
матовый



28110
Камень
серый
светлый
гладкий
матовый



28124
Камень
белый
гладкий
матовый



28111
Камень
серый
гладкий
матовый



28187
Камень
зеленовато-
серый
гладкий
матовый

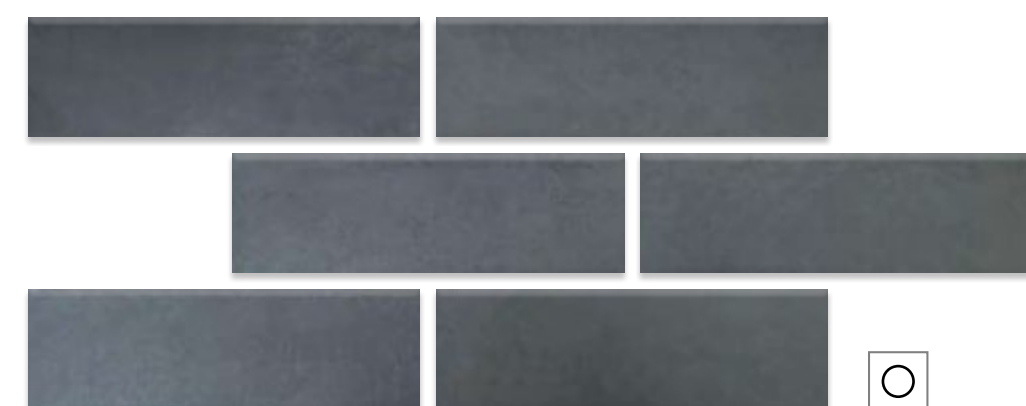

28125
Камень
коричневый
тёмный
гладкий
матовый

матовый — ○ глянцевый — ✦



28126 камень
матовый бежевый
гладкий



28112 Камень
бежевый
гладкий
матовый

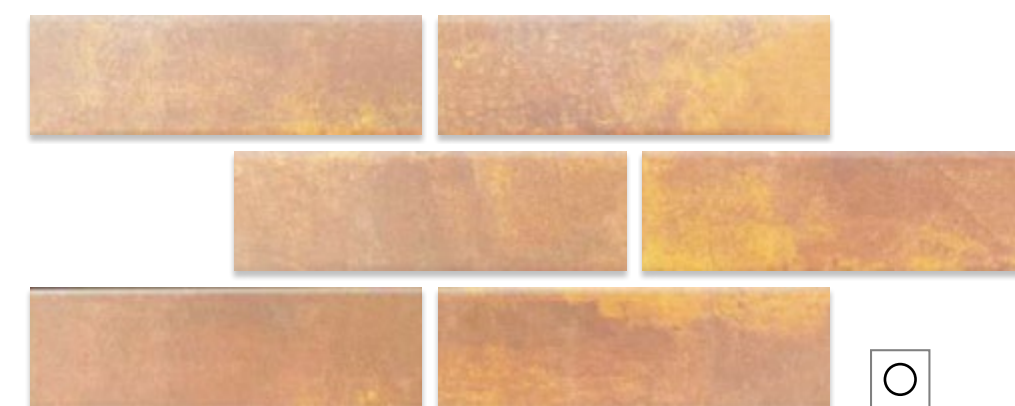

28166 Камень
красно-рыжий
матовый



28119 матовый
гладкий
Маттоне
бежевый



28113 Камень
красный
гладкий
матовый

28188

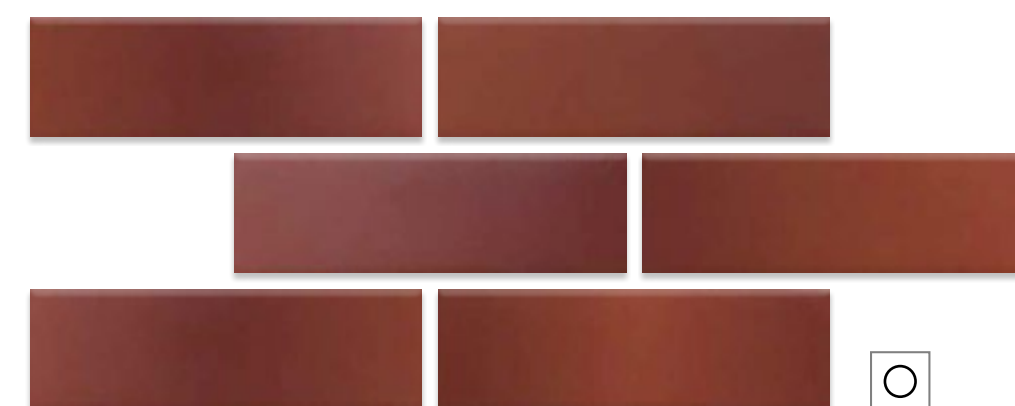

28091 Кабанчик
под кирпич
глянцевый

матовый — ○ глянцевый — ✦



28168 бежевый
Вудсток
матовый
гладкий светлый



28171 коричневый
Вудсток
матовый
гладкий светлый



28170 бежевый
Вудсток
матовый
гладкий тёмный

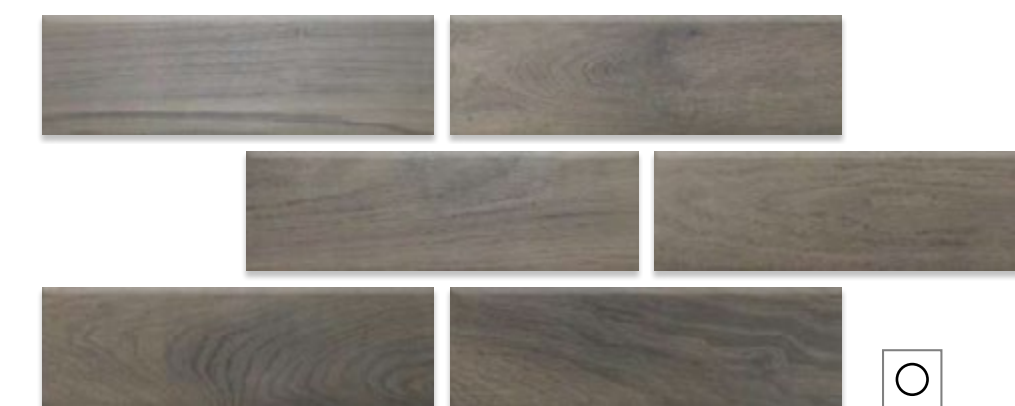

28169 коричневый
Вудсток
матовый
гладкий



28182 бежевый
Амстердам
матовый
гладкий



28180 бежевый
Амстердам
матовый
гладкий тёмный

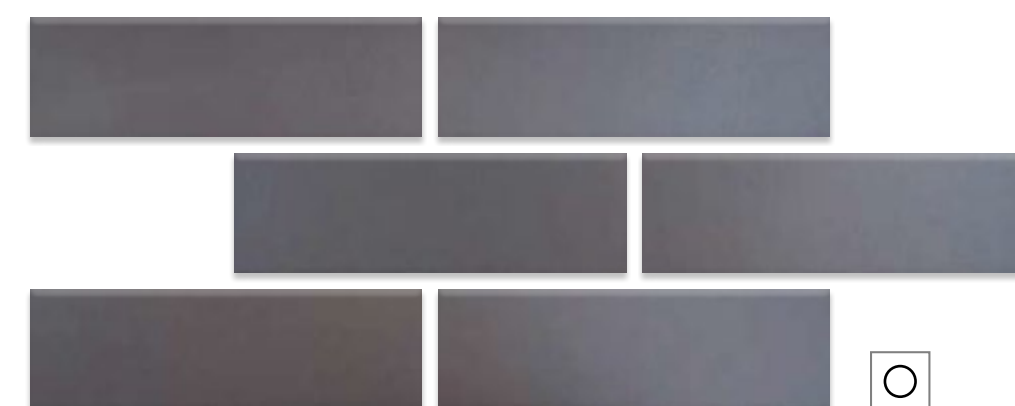

28181 коричневый
Амстердам
матовый
гладкий



29,6×10,2

матовый — ○ глянец — ✦



29078
белый
глянец

NCS
S 0500-N

RAL
RAL 9003

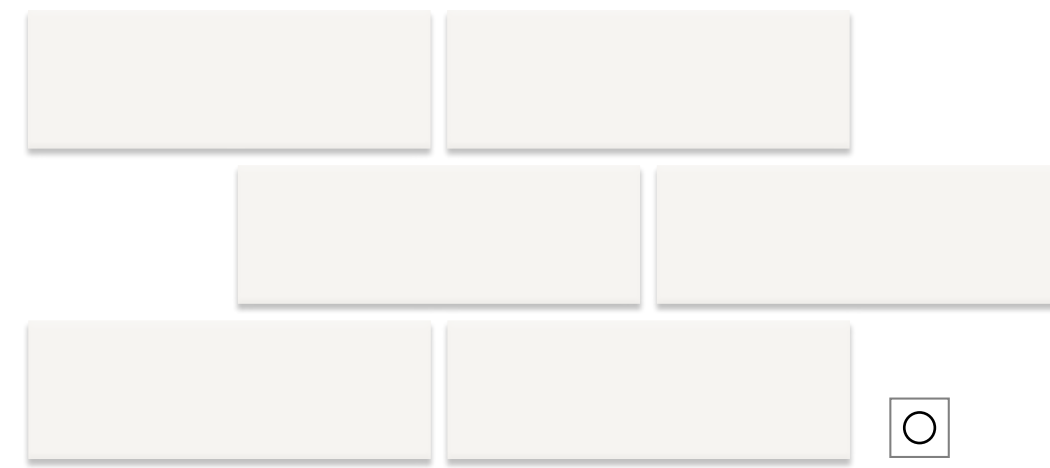

29000
белый
матовый

NCS
S 0500-N

RAL
9003



29023
серый

NCS
S 0505-G20Y

RAL
140 90 05



29025
серый
светлый
матовый

NCS
—

RAL
000 90 00

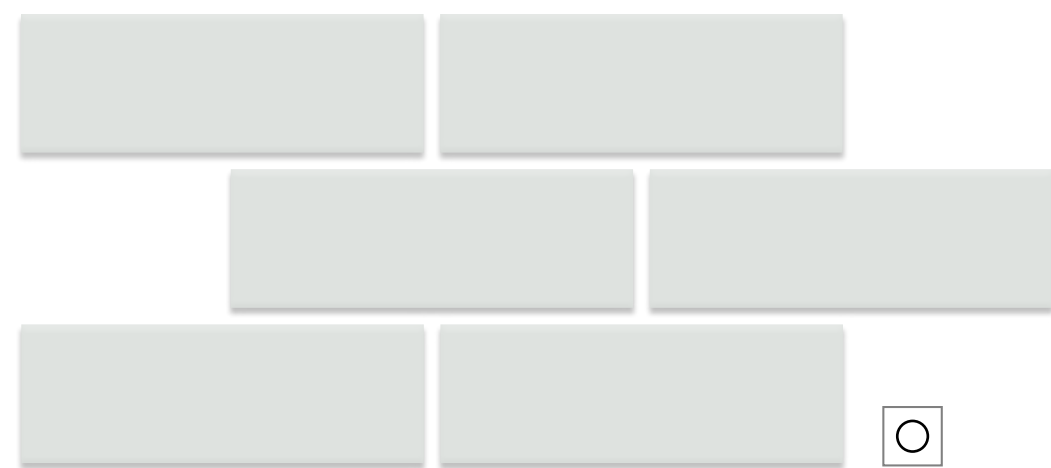

29034
серый
светлый
матовый

NCS
S 1002-G

RAL
—

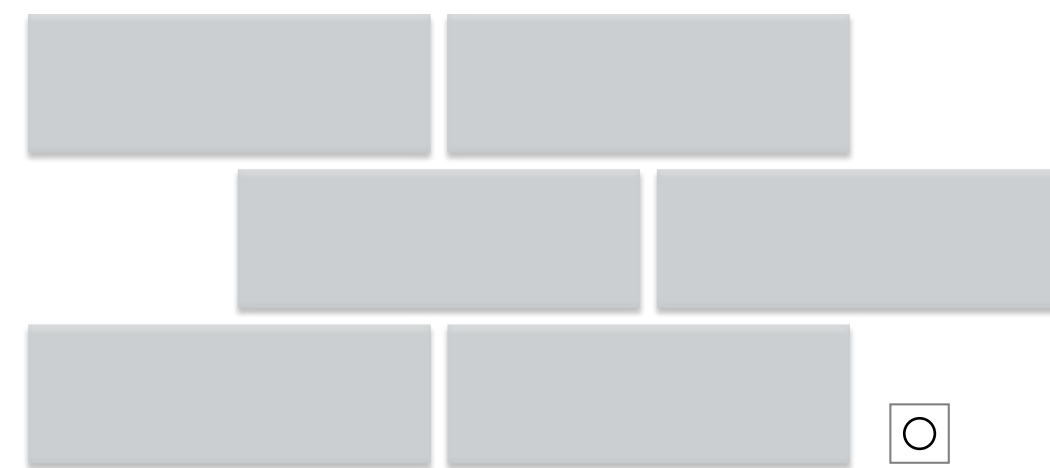

29039
серебристый
матовый

NCS
S 2002-B

RAL
000 80 00

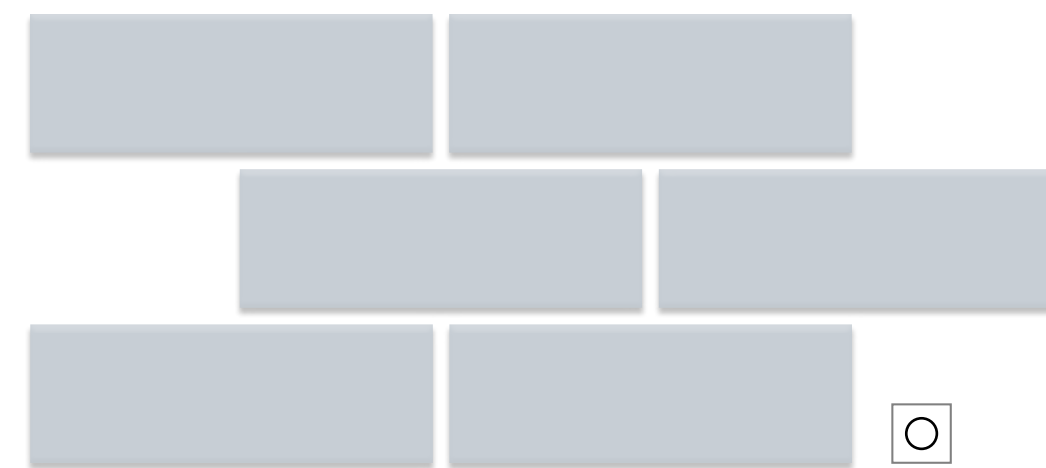

29052
серый
темный
матовый

NCS
S 2505-B

RAL
240 70 05

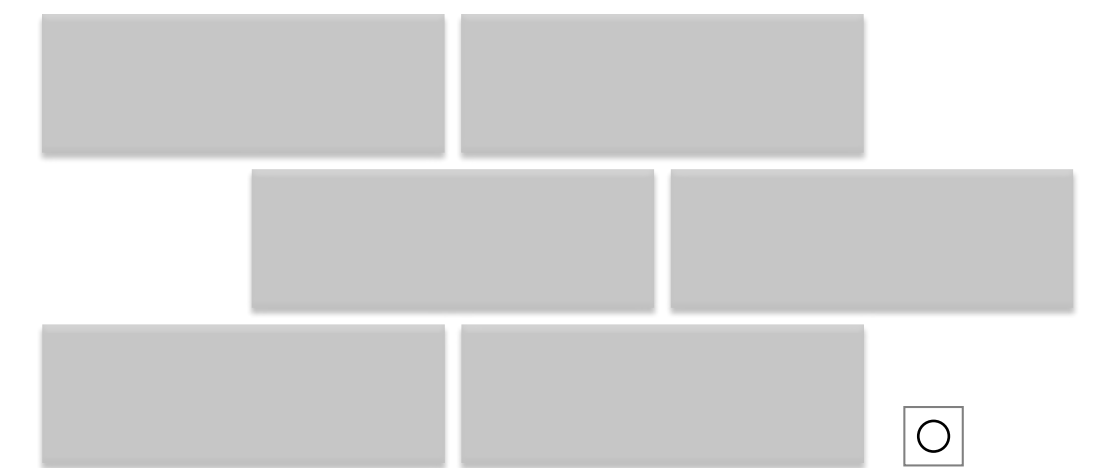

29103
стальной
матовый

NCS
S 3502-B

RAL
260 70 05

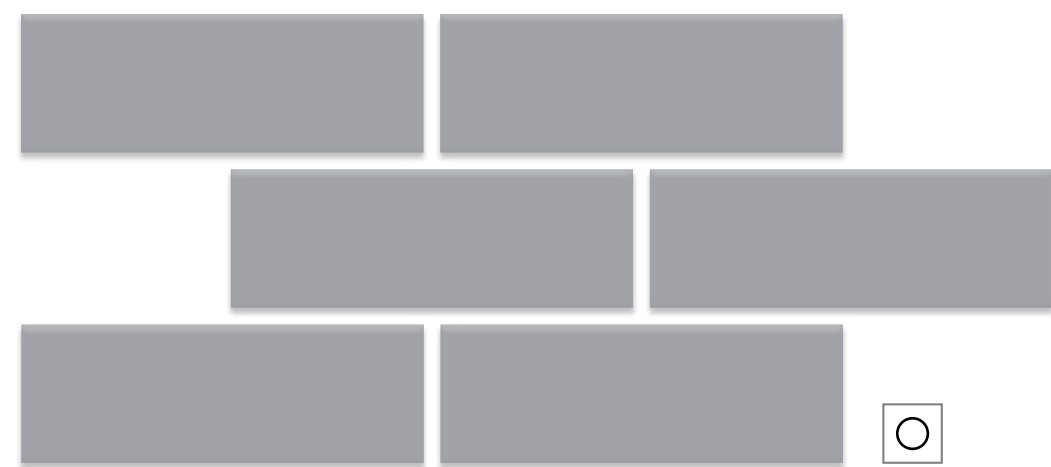

29053
кварцевый
матовый

NCS
S 4502-B

RAL
260 60 05

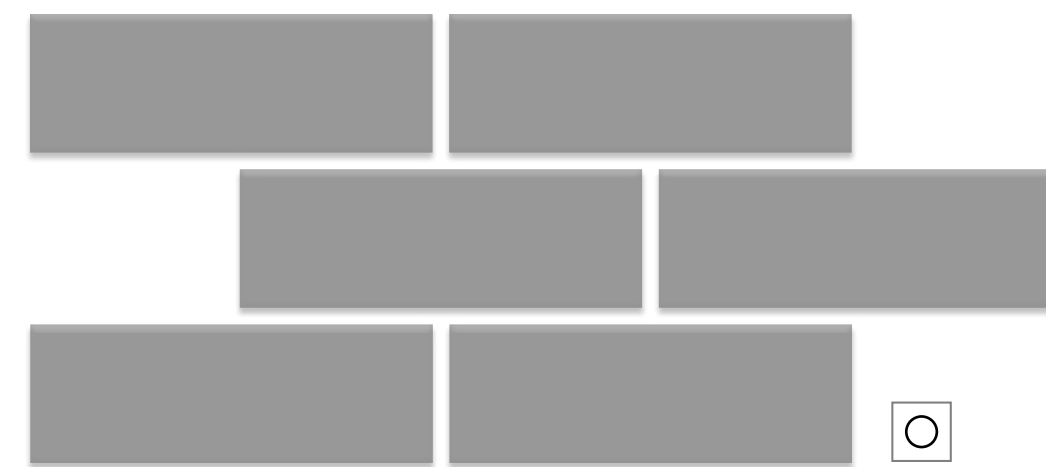

29093
серый
матовый

NCS
S 4502-B

RAL
260 60 05

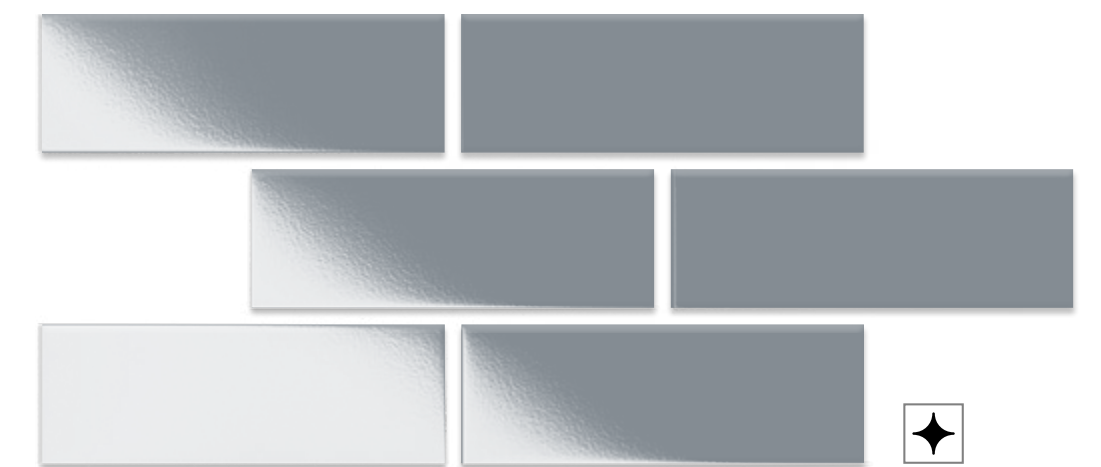

29083
стальной
глянец

NCS
S 4005-R80B

RAL
260 60 05

матовый — ○ глянец — ✦

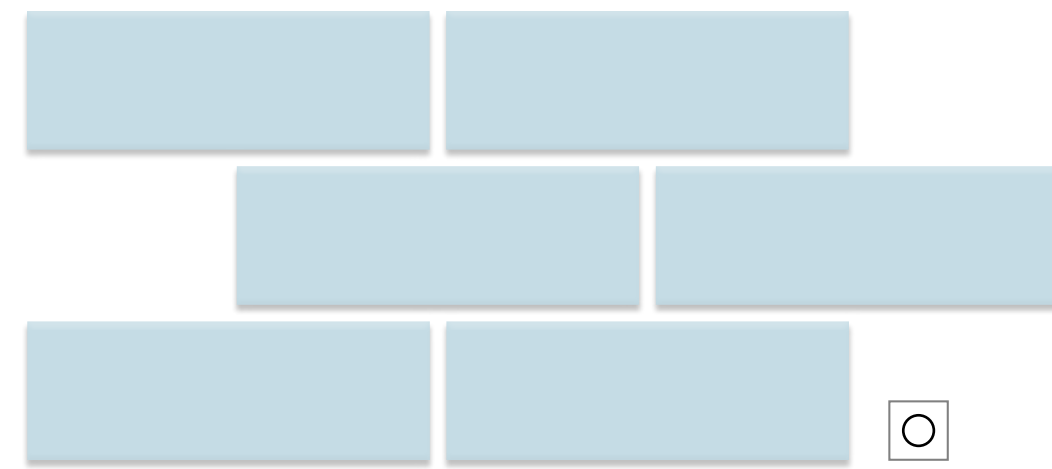

29037 бирюзовый
NCS S 0520-B70G RAL 170 90 10

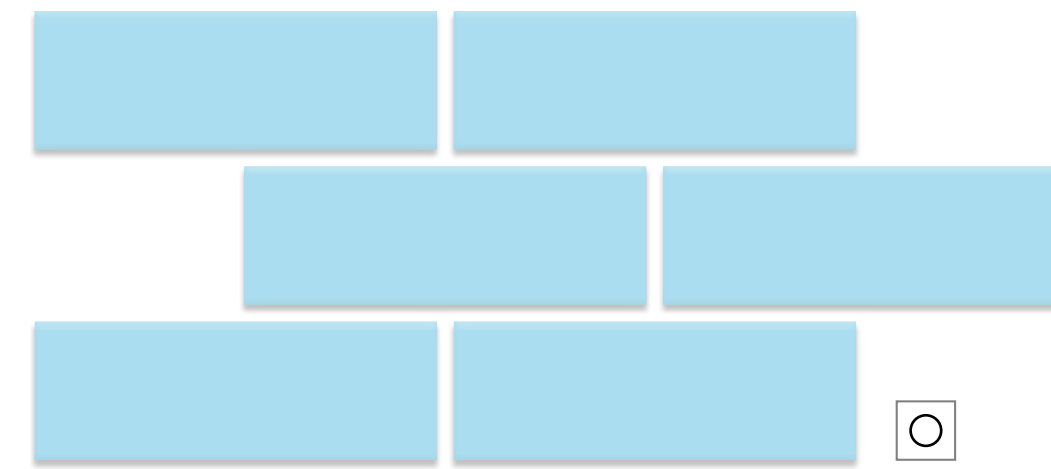

29112 голубой светлый матовый
NCS S 1020-B10G RAL 220 80 15



29046 голубой матовый
NCS S 1020-B10G RAL 220 80 15

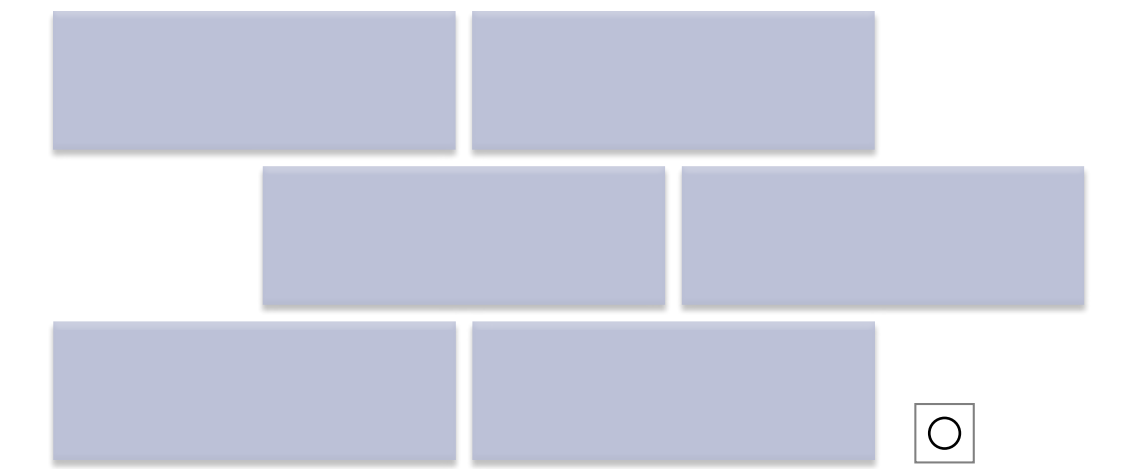

29048 сиреневый матовый
NCS S 1030-R70B RAL 270 80 15

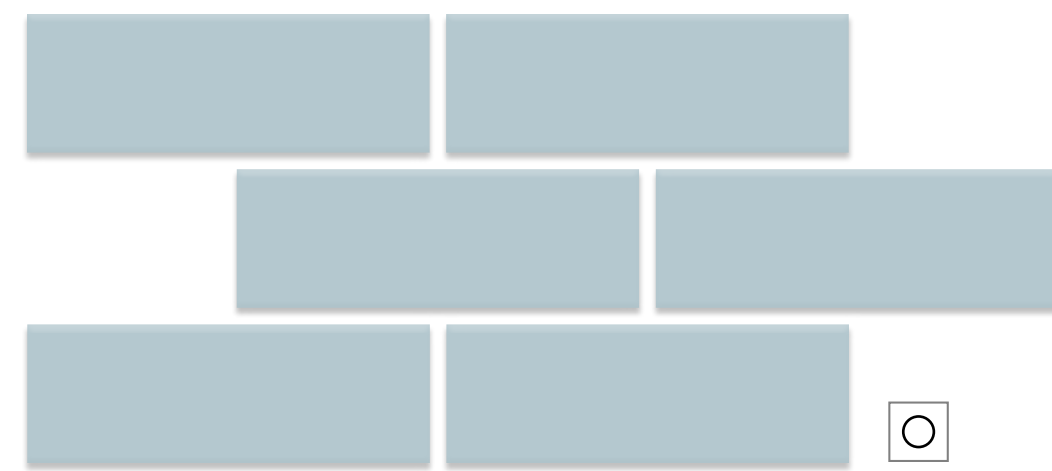

29070 светлый голубой матовый
NCS S 1515-B RAL 240 80 10

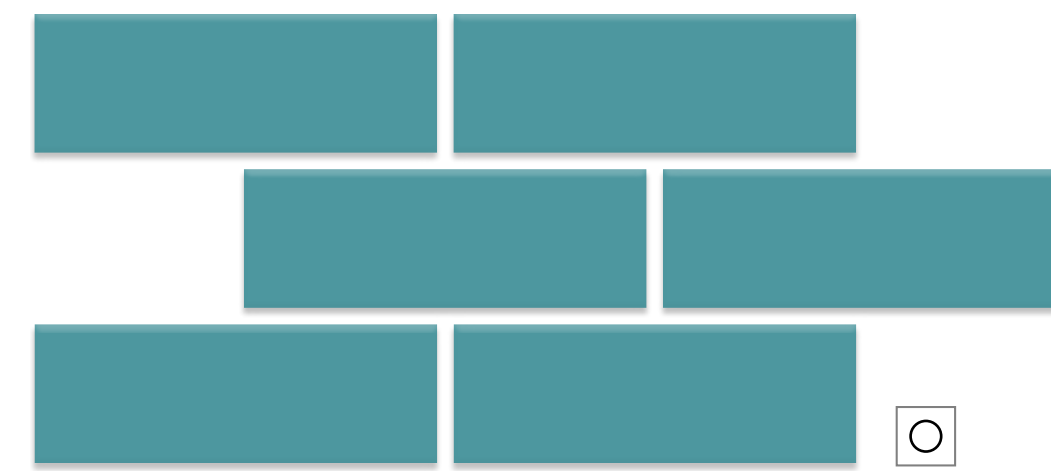

29060 бирюза темный матовый
NCS S 2040-B80G RAL 160 70 20

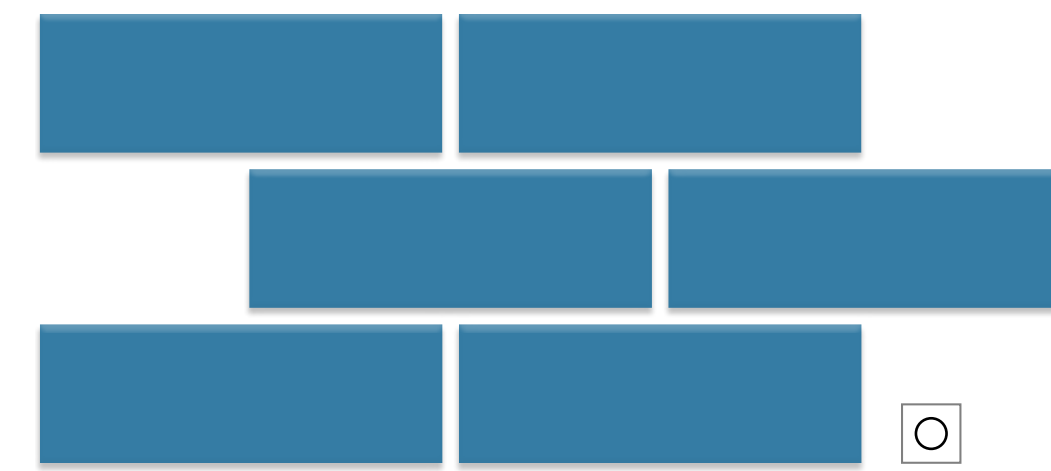

29066 синий светлый матовый
NCS S 3040-B RAL 240 60 30

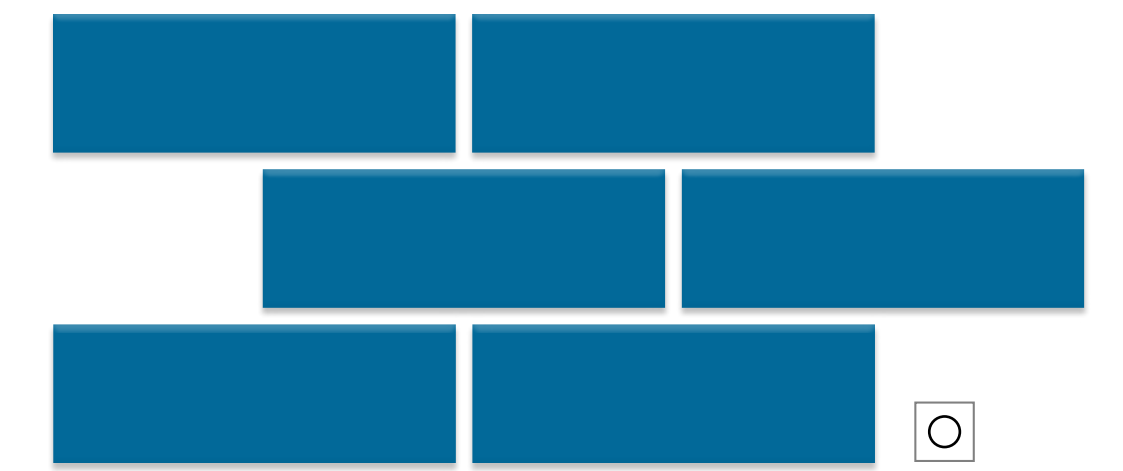

29056 синий матовый
NCS S 3050-R90B RAL 250 50 30

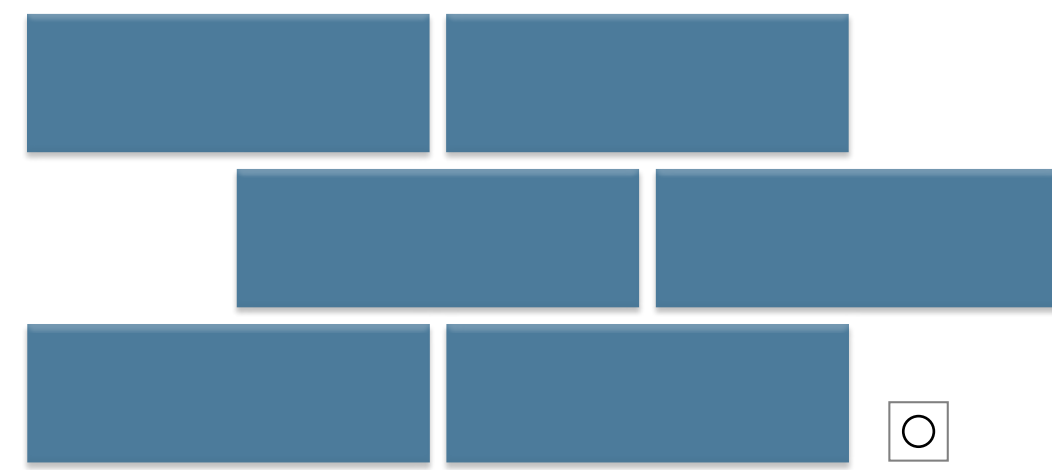

29071 синий матовый
NCS S 2050-R90B RAL 250 60 30



29058 синий матовый
NCS S 5030-R90B RAL 250 50 20



29079 сиреневый
NCS S 4030-R90B RAL 260 60 20



29072 синий темный матовый
NCS S 5040-R90B RAL 250 30 30

матовый — ○ глянецый — ✦

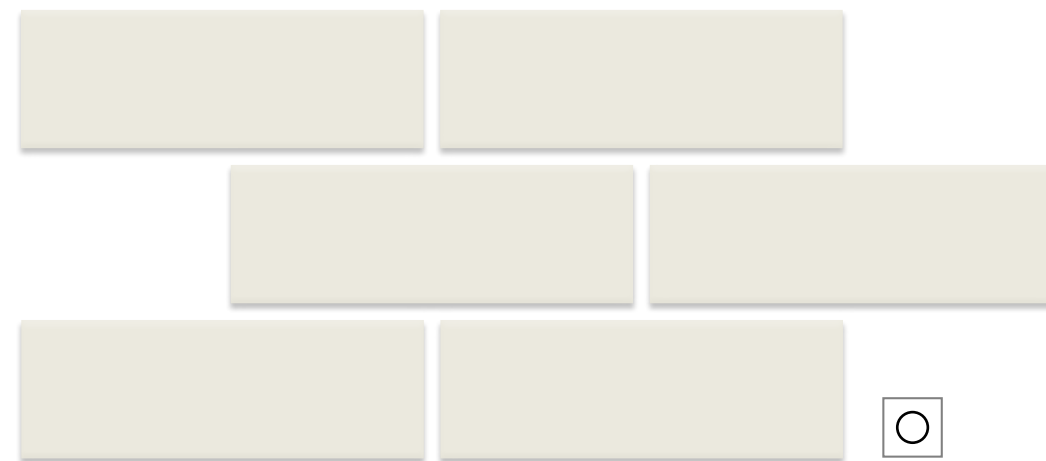

29001 кремовый матовый
NCS S 1005-G80Y RAL —

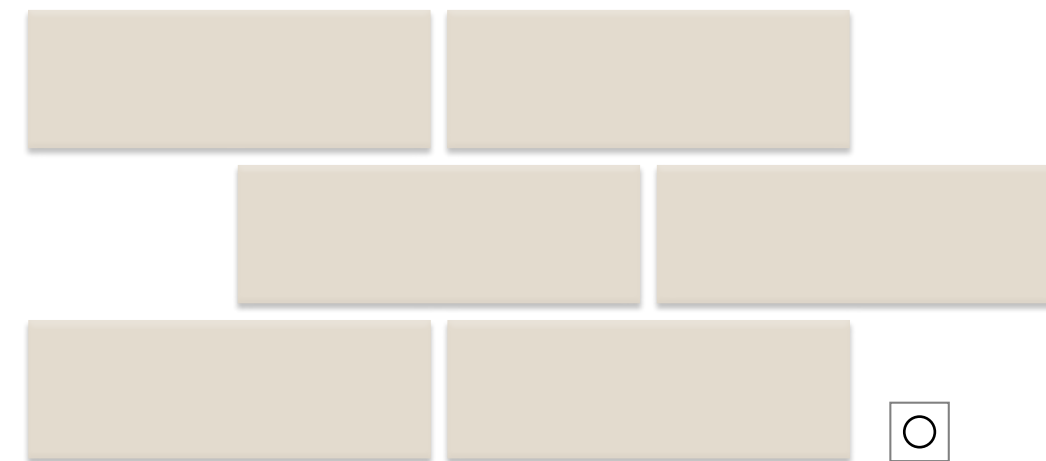

29006 бежевый матовый
NCS S 1505-Y20R RAL 095 80 10

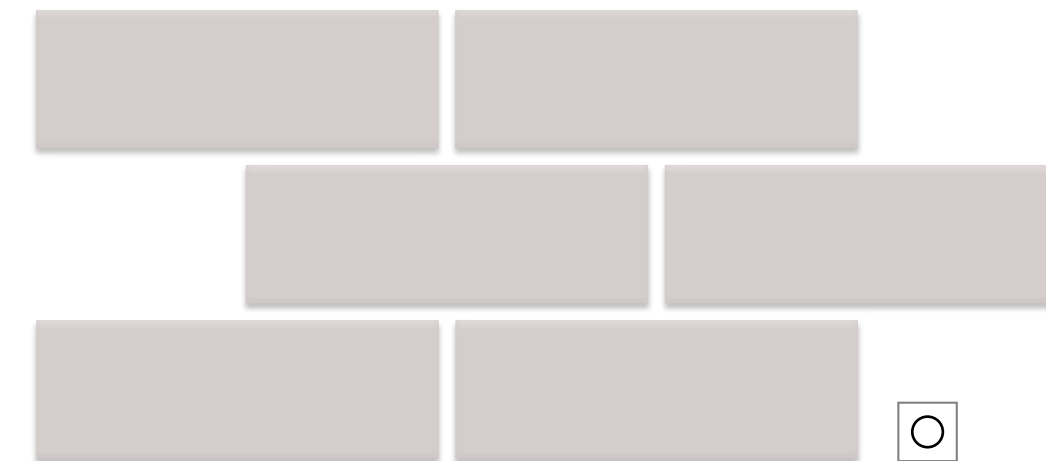

29063 светло-коричневый
NCS S 2005-R20B RAL 020 80 05

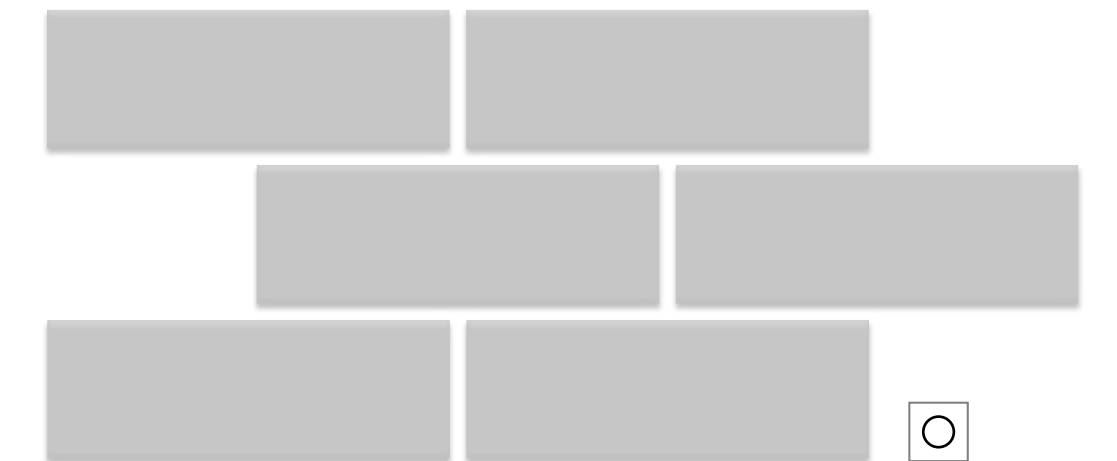

29110 коричнево-бежевый светлый матовый
NCS 3030-Y40R RAL —

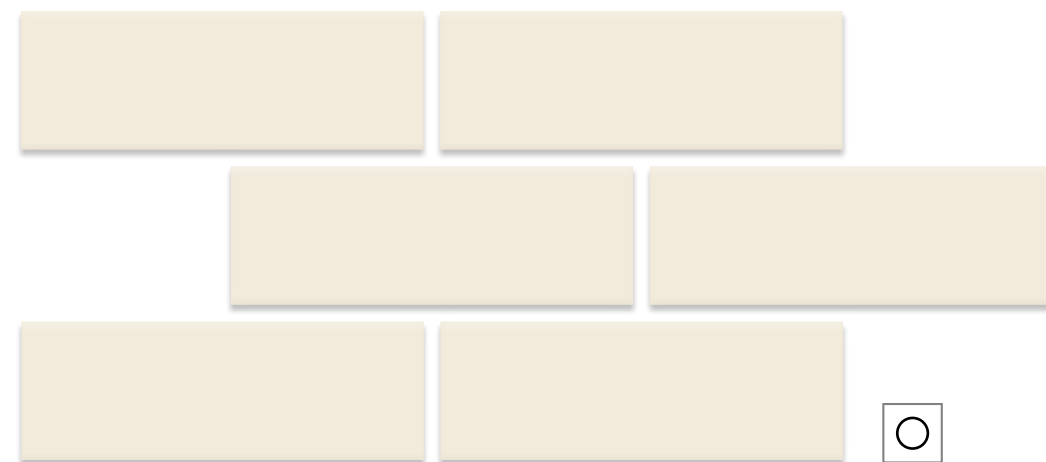

29032 карамельный матовый
NCS — RAL 090 90 10

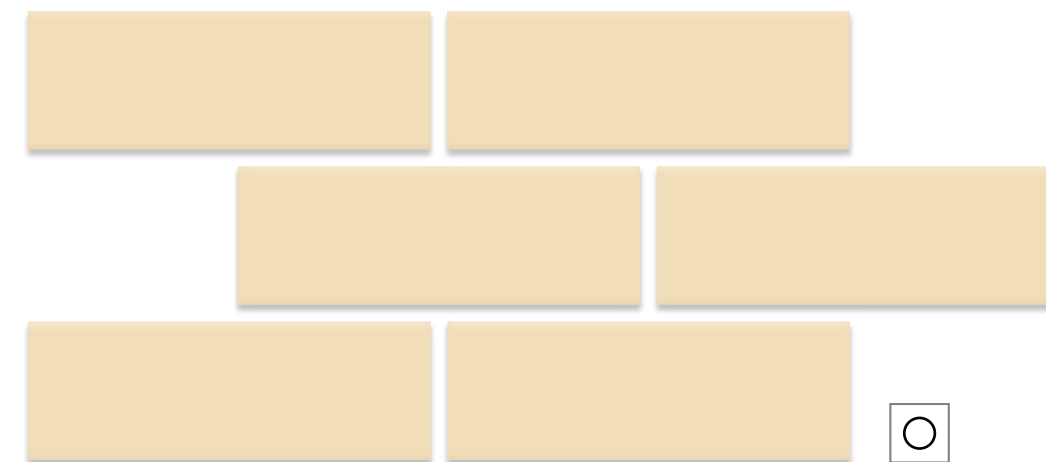

29036 топленое молоко матовый
NCS S 1015-Y20R RAL 080 90 20

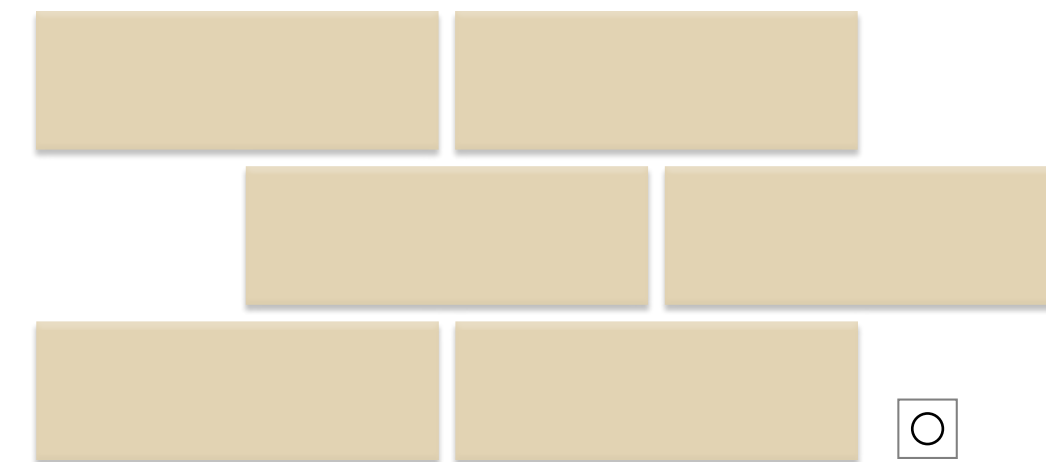

29043 горчичный светлый матовый
NCS S 1515-Y10R RAL 080 80 20

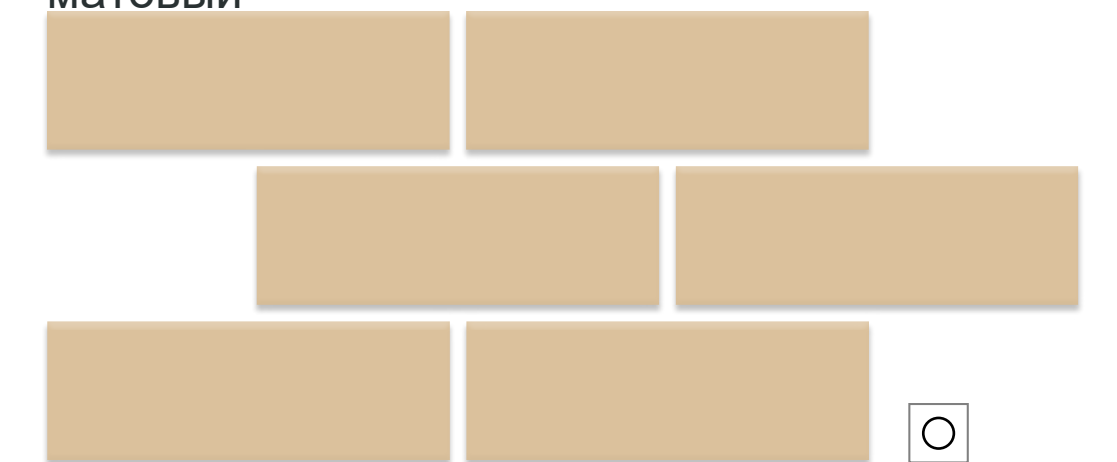

29007 кофе с молоком матовый
NCS S 2020-Y30R RAL —

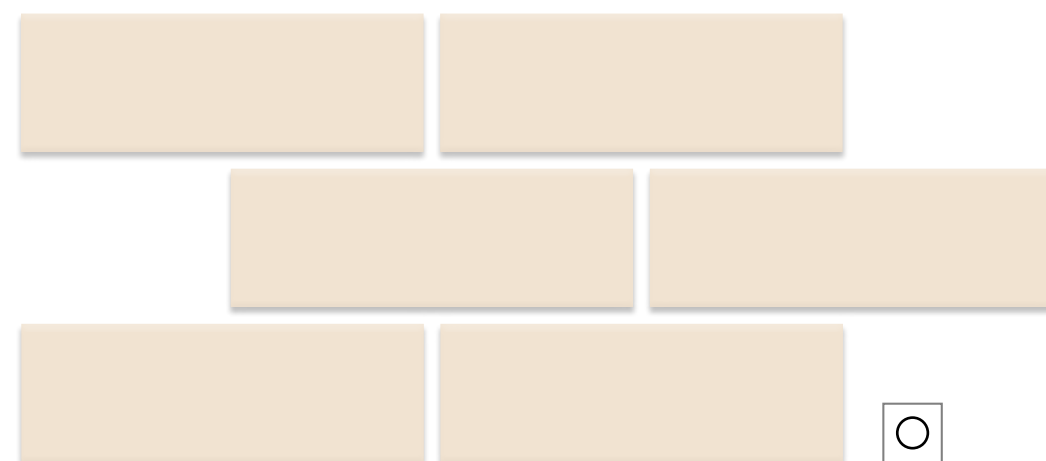

29024 бежевый светлый матовый
NCS S 0907-Y50R RAL —

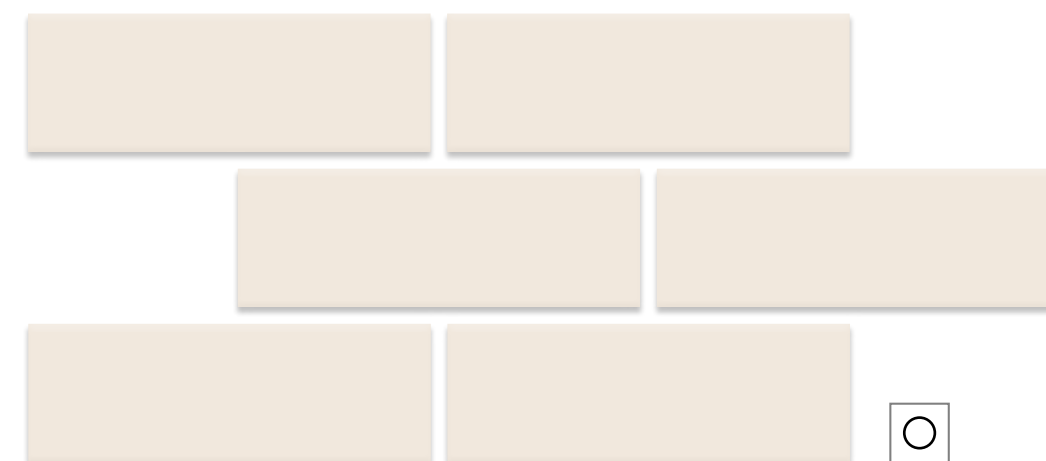

29067 кремовый светлый матовый
NCS S 0804-Y50R RAL 080 90 05

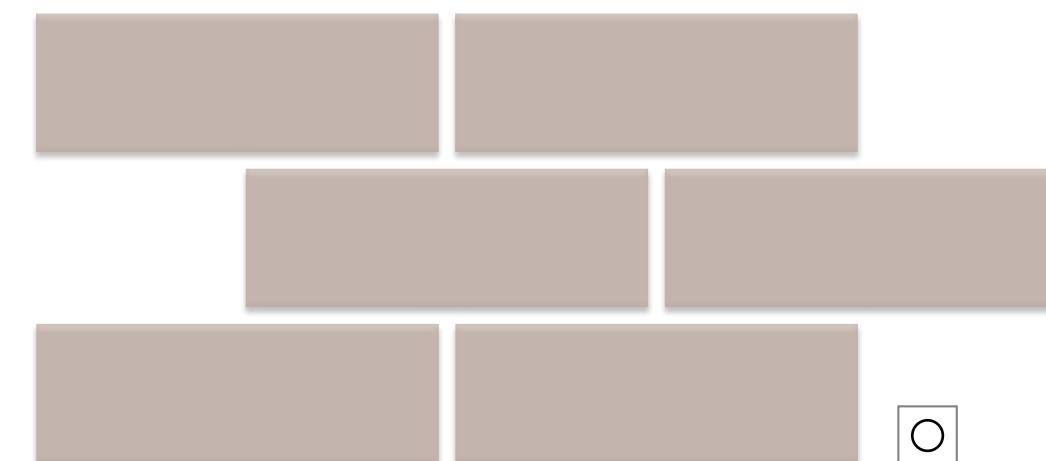

29064 бежево-коричневый матовый
NCS S 3010-R RAL 030 60 10

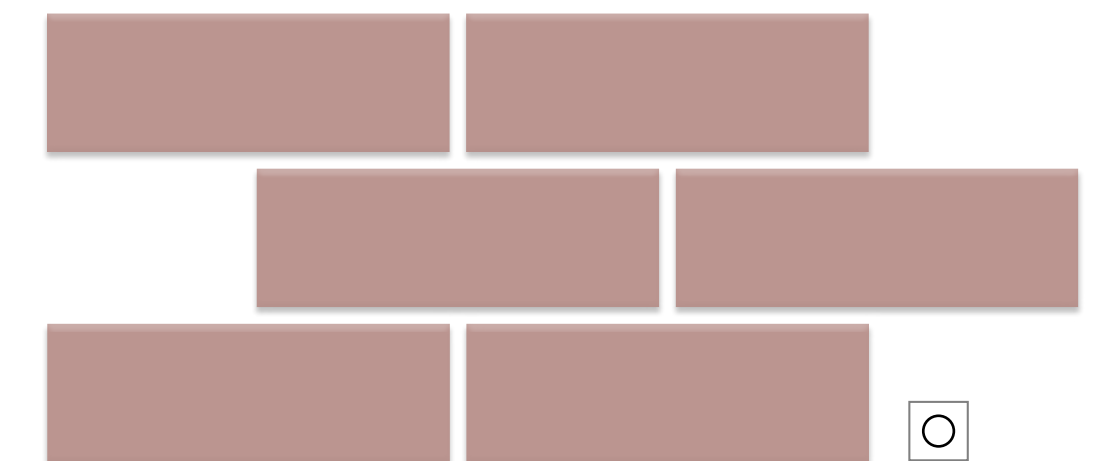

29044 фиолетовый матовый
NCS S 3030-R20B RAL 360 60 20

матовый — ○ глянец — ✦

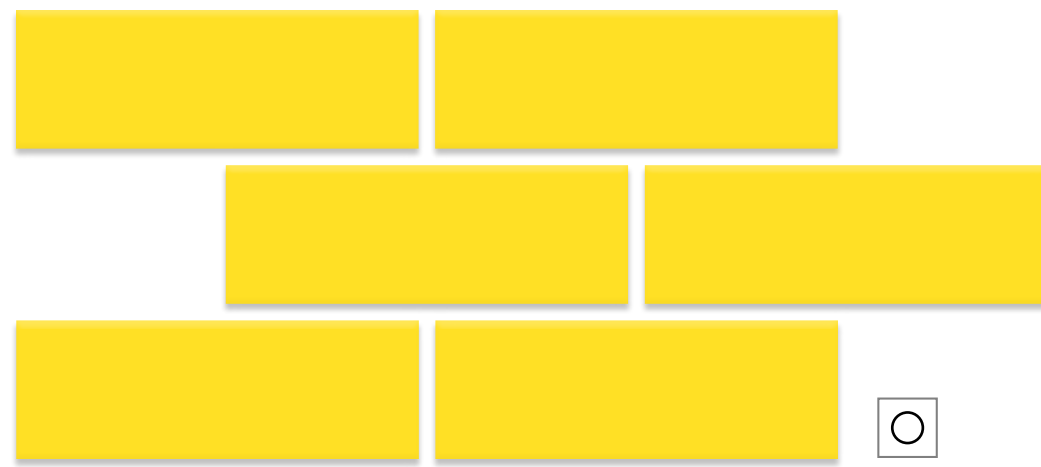

29092
золотой
матовый

NCS
S 0560-Y

RAL
085 80 70

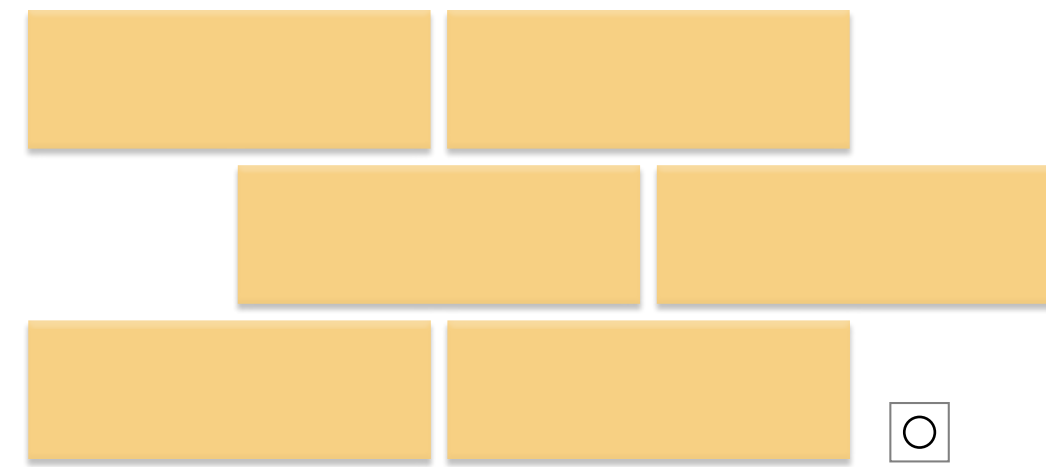

29061
желтый

NCS
S 1040-Y10R

RAL
085 80 05

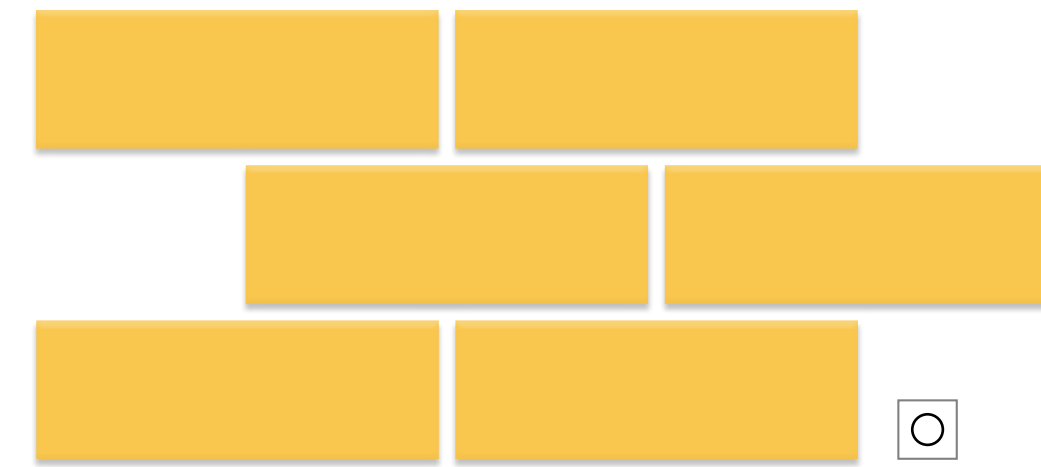

29068
желто-
оранжевый
матовый

NCS
S 1060-Y10R

RAL
080 80 70

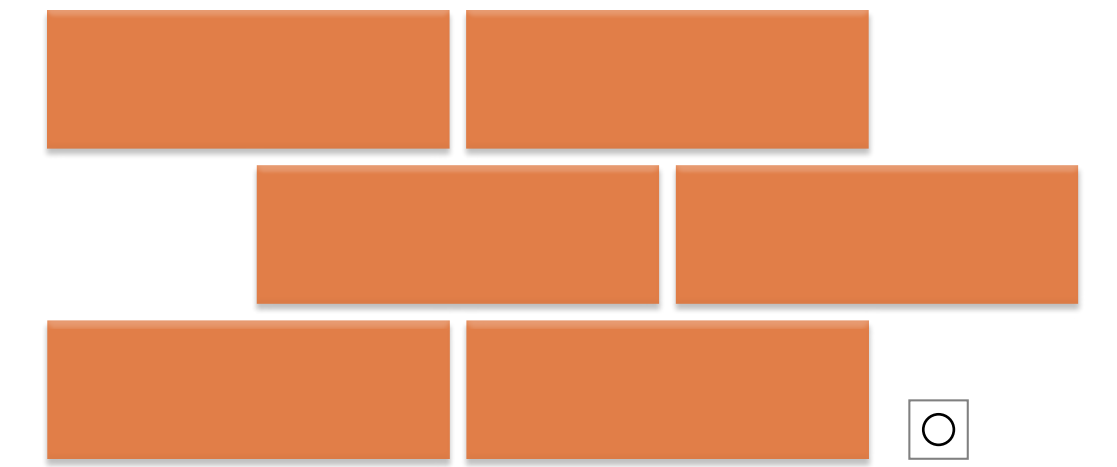

29050
мандариновый
темный
матовый

NCS
S 1070-Y70R

RAL
040 60 60

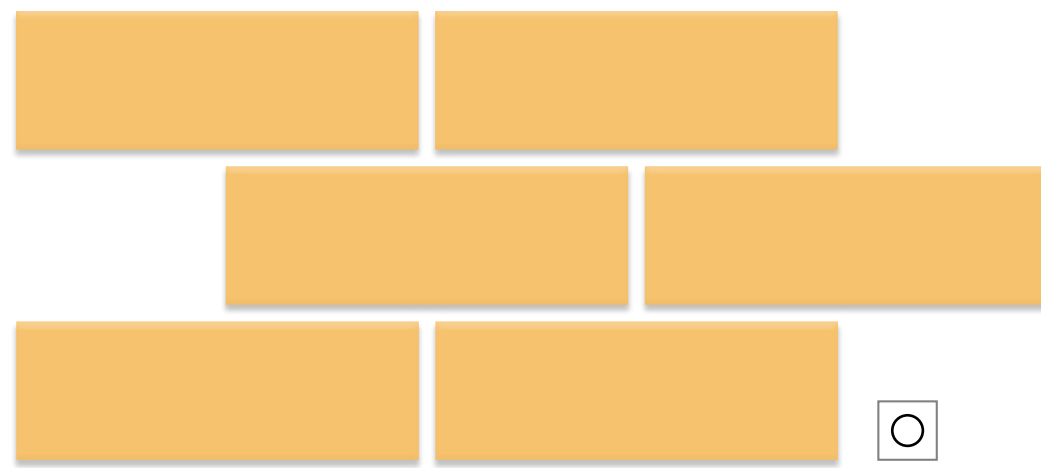

29051
янтарный

NCS
S 1050-Y20R

RAL
075 80 50

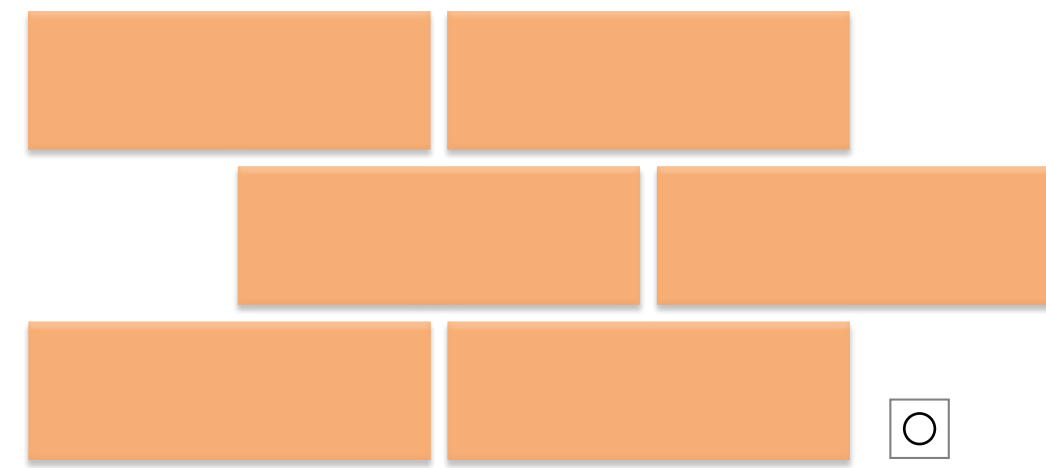

29026
оранжевый

NCS
S 0550-Y60R

RAL
050 70 50

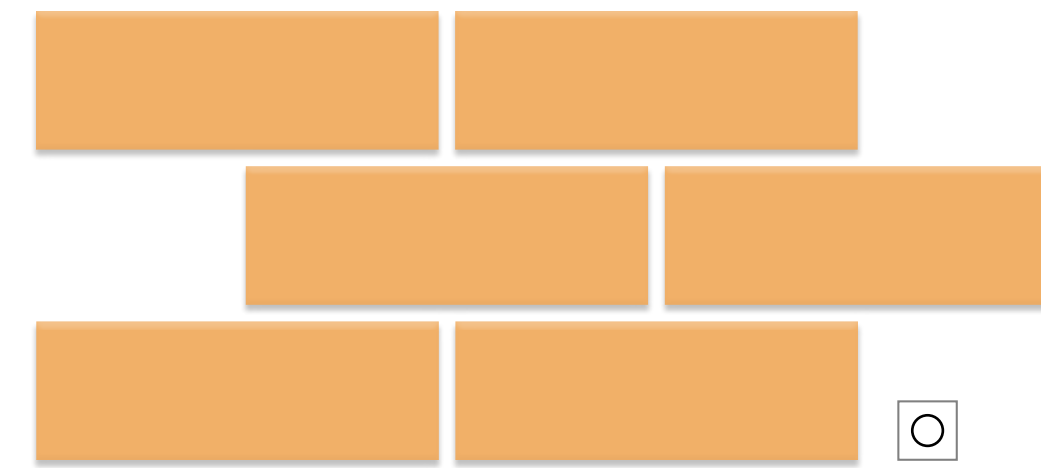

29040
оранжевый
светлый
матовый

NCS
S 1050-Y40R

RAL
060 70 60

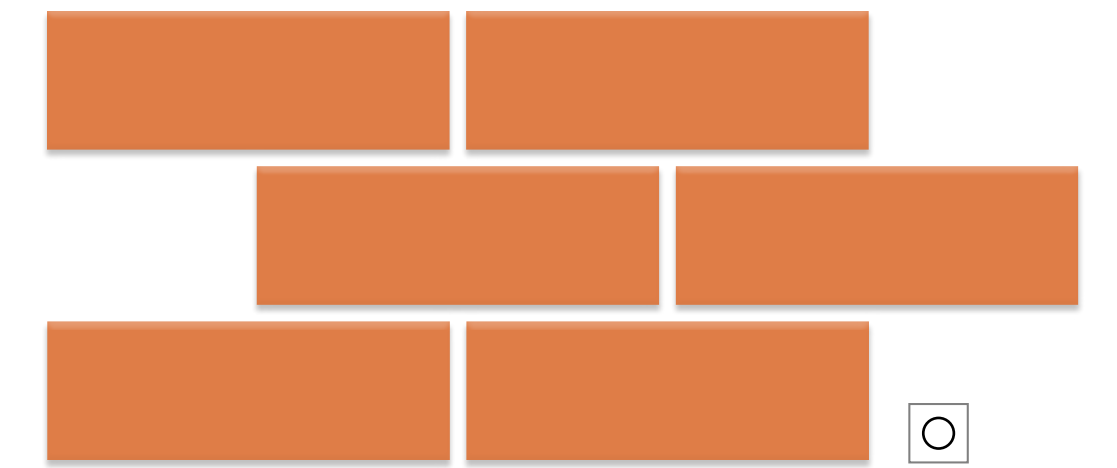

29012
мандариновый
матовый

NCS
S 1070-Y60R

RAL
2008

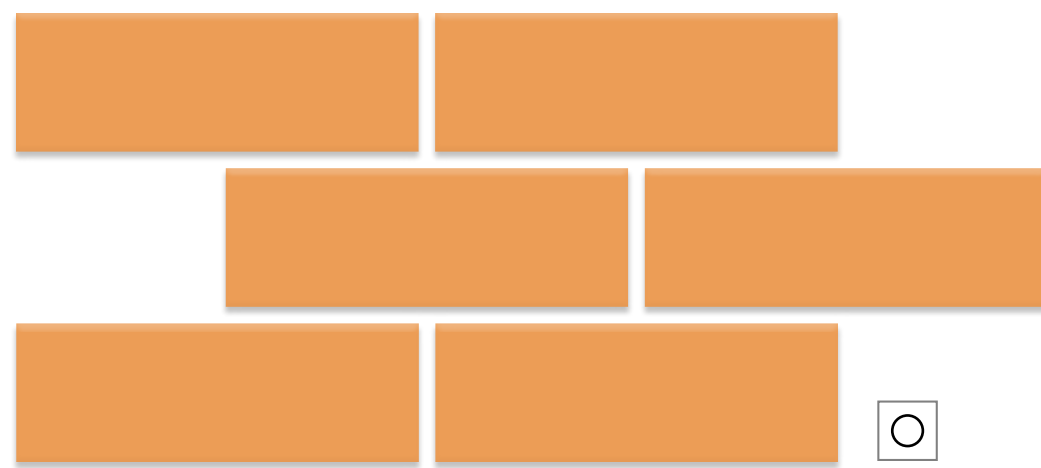

29041
оранжевый
темный
матовый

NCS
S 1060-Y50R

RAL
2003

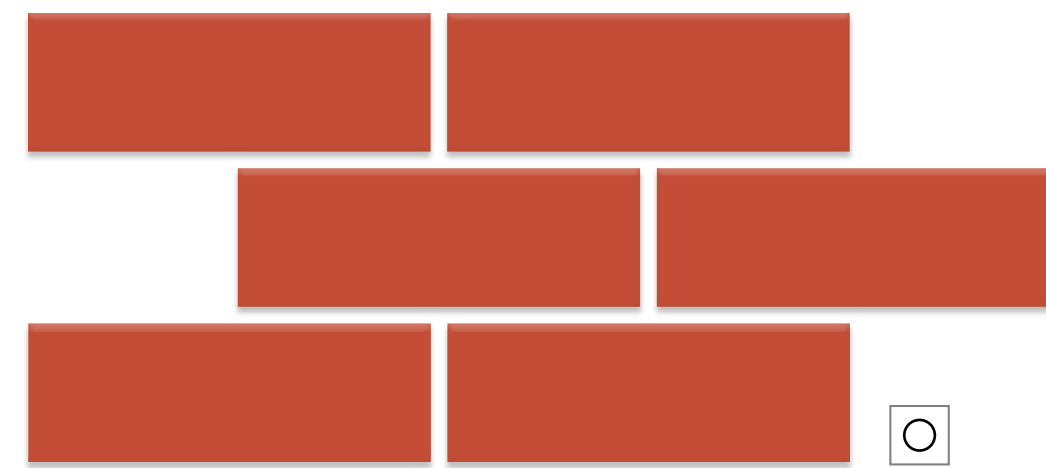

29076
красный
матовый

NCS
S 1070-Y90R

RAL
030 50 60

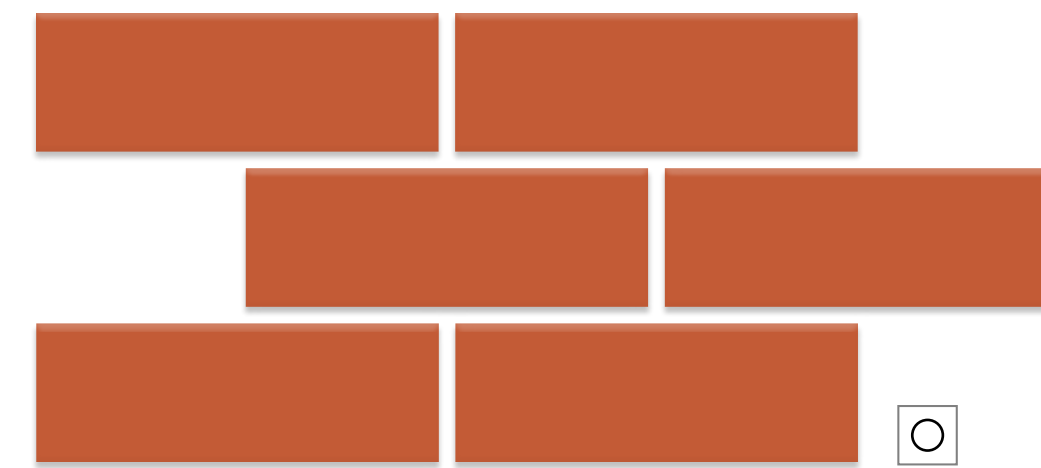

29077
красный
светлый
матовый

NCS
S 2070-Y80R

RAL
040 40 67

матовый — ○ глянец — ✦

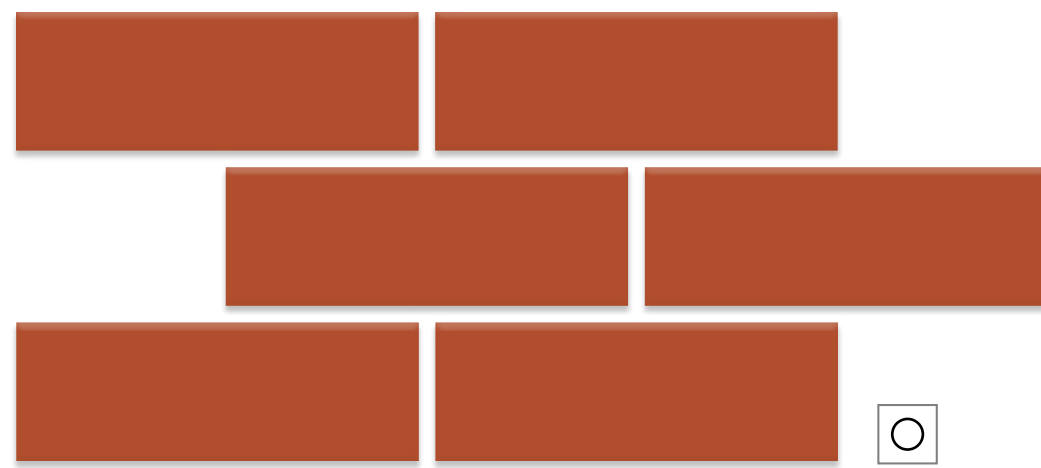

29035 NCS RAL
красно- S 3060-Y70R 040 40 50
коричневый
матовый

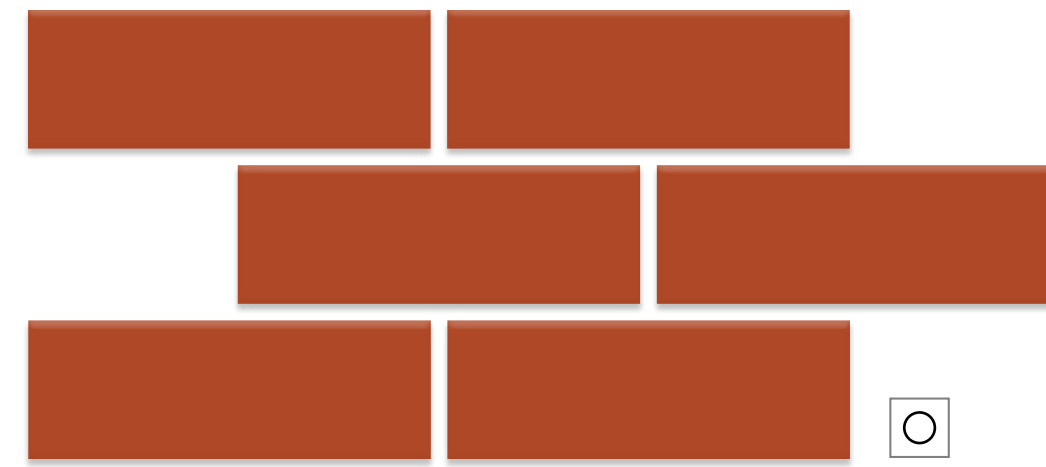

29004 NCS RAL
кирпичный S 2570-Y80R 3016
матовый

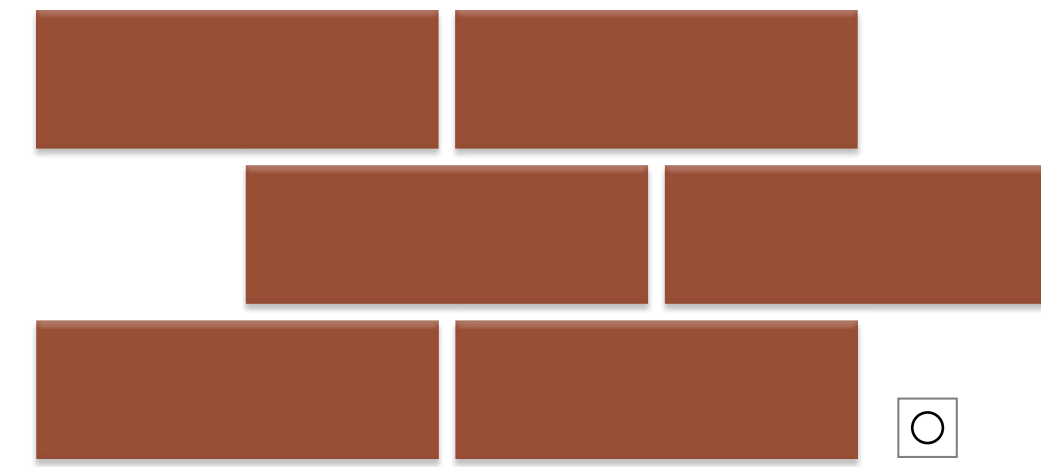

29045 NCS RAL
бордовый S 4050-Y90R 030 30 40
матовый

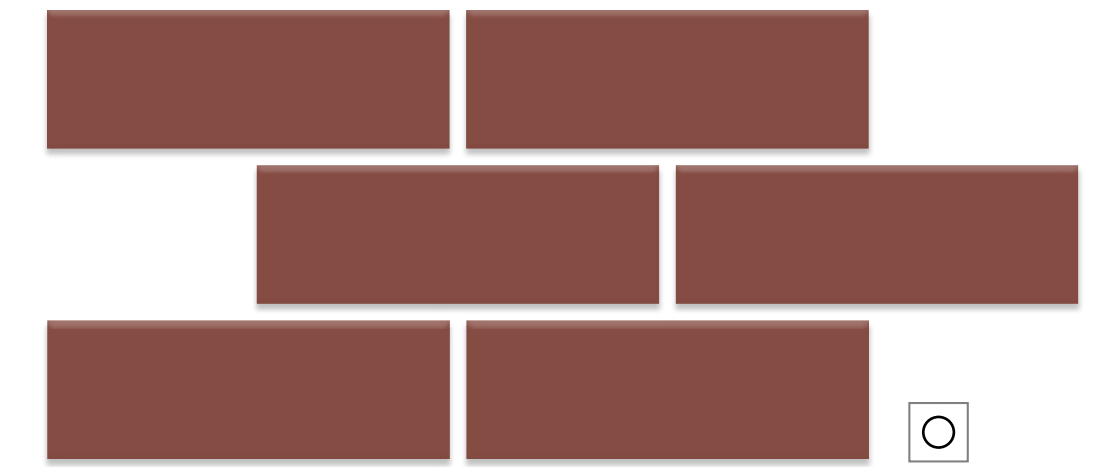

29109 NCS RAL
коричнево- S 5040-Y50R 050 40 40
рыжий
темный
матовый

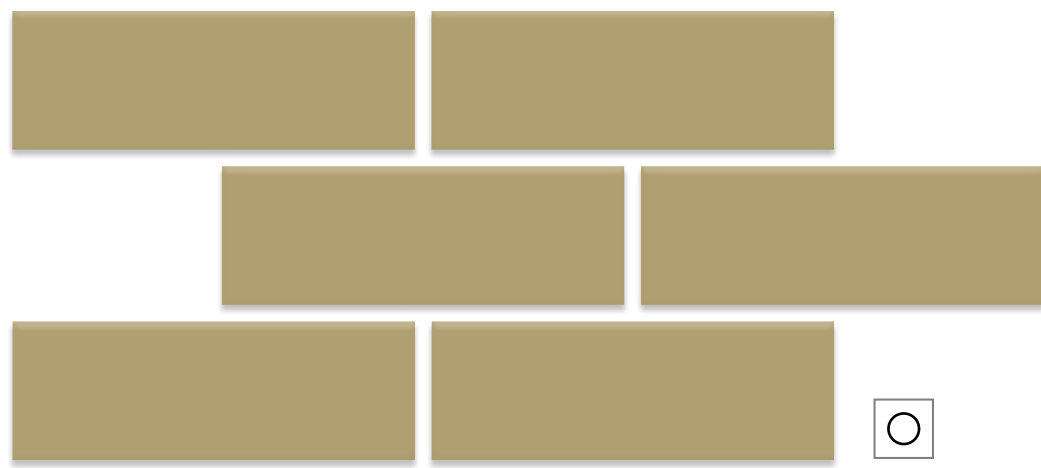

29002 NCS RAL
хаки светлый S 4030-G90Y 1020
матовый

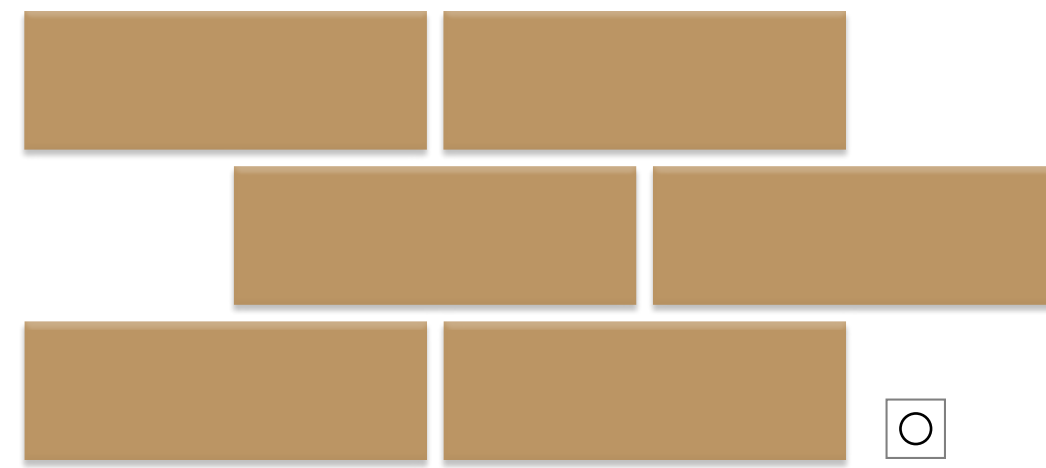

29057 NCS RAL
желтый S 4030-Y30R 060 60 30
темный
матовый

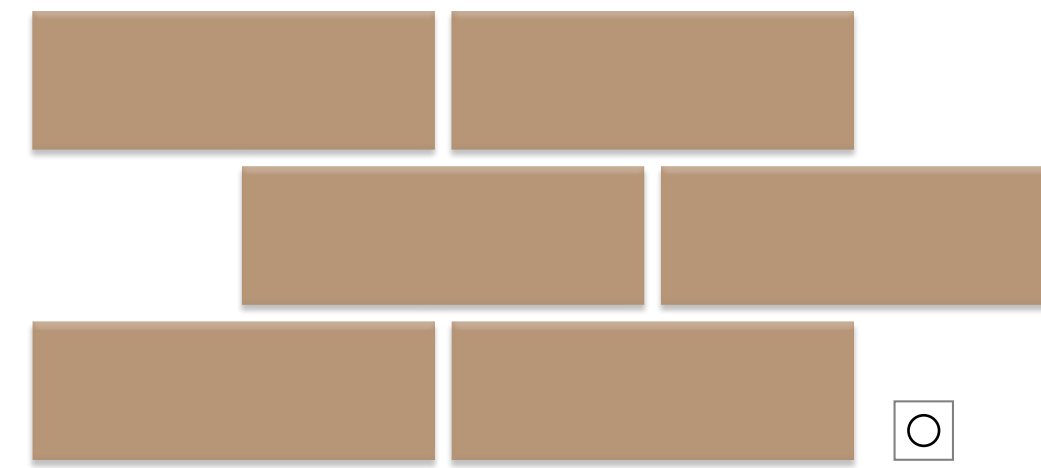

29021 NCS RAL
коричневый S 4020-Y60R 050 50 20
светлый
матовый

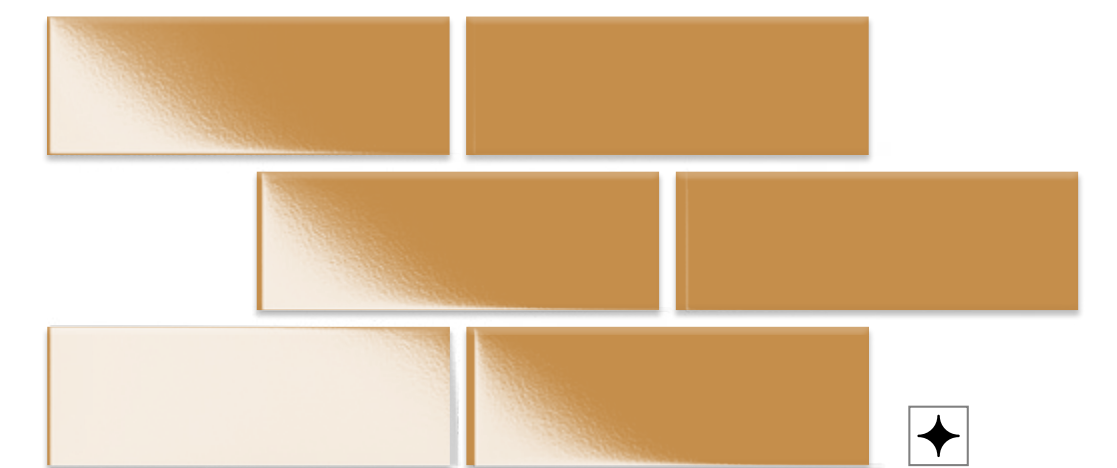

29111 NCS RAL
оранжевый S 0570-Y30R —
матовый

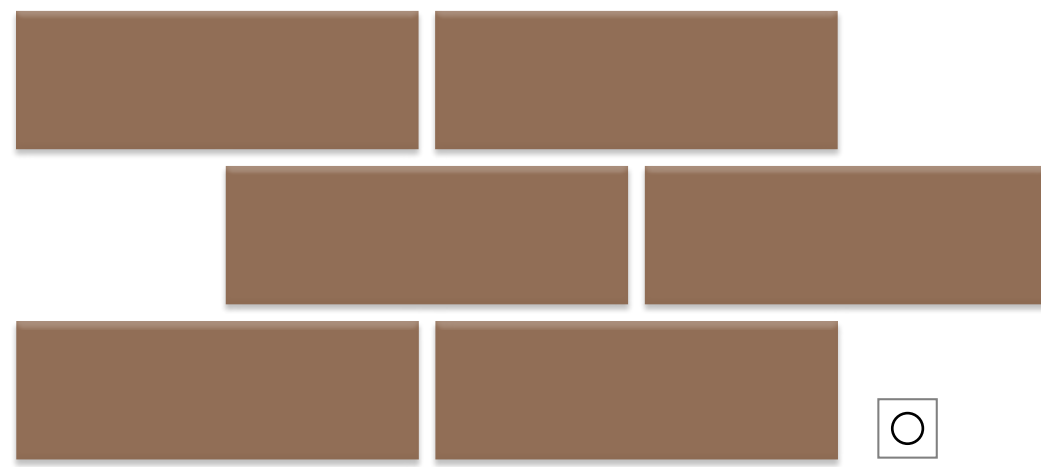

29031 NCS RAL
шоколадный S 6020-Y70R 040 40 20



29085 NCS RAL
коричневый S 5020-Y70R 040 60 20
темный
глянцевый

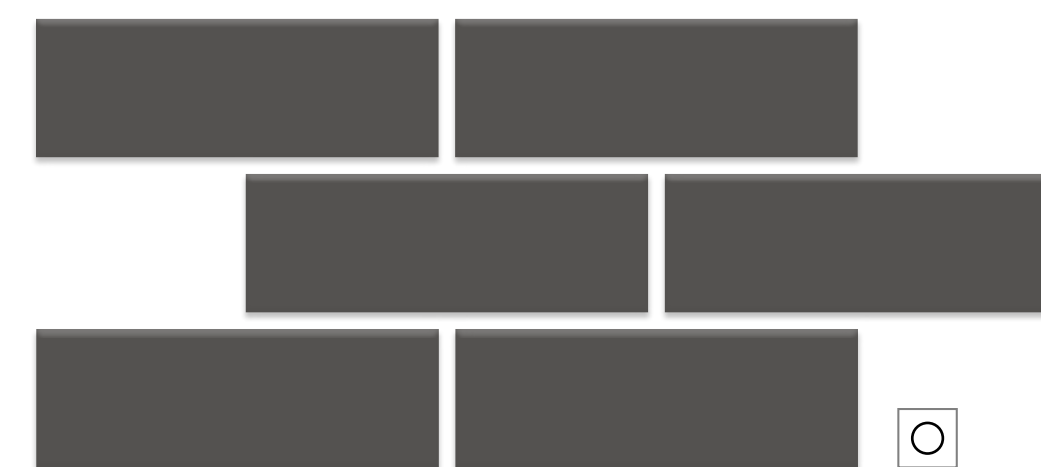

29069 NCS RAL
тёмно- S 8500-N 000 20 00
коричневый

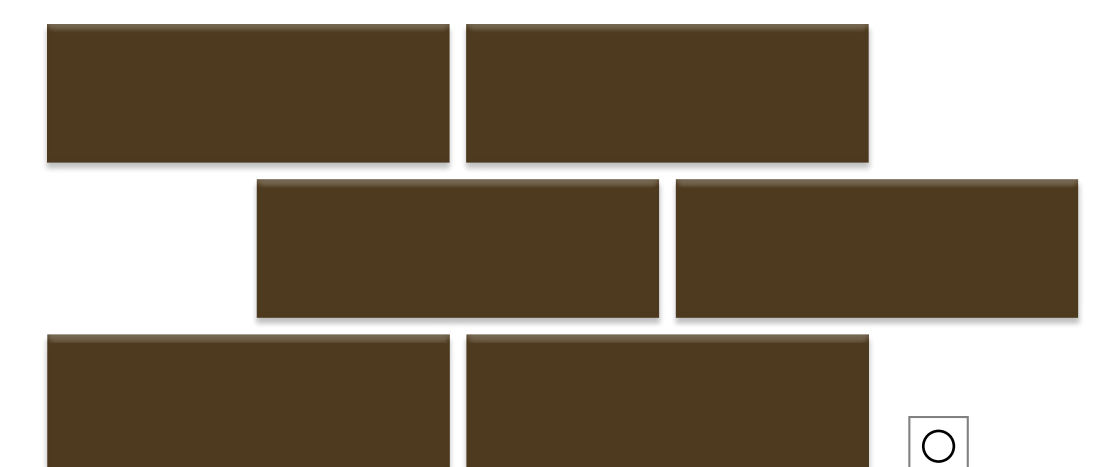

29108 NCS RAL
желто- — 050 40 10
коричневый
светлый
матовый

матовый — ○ глянецый — ✦

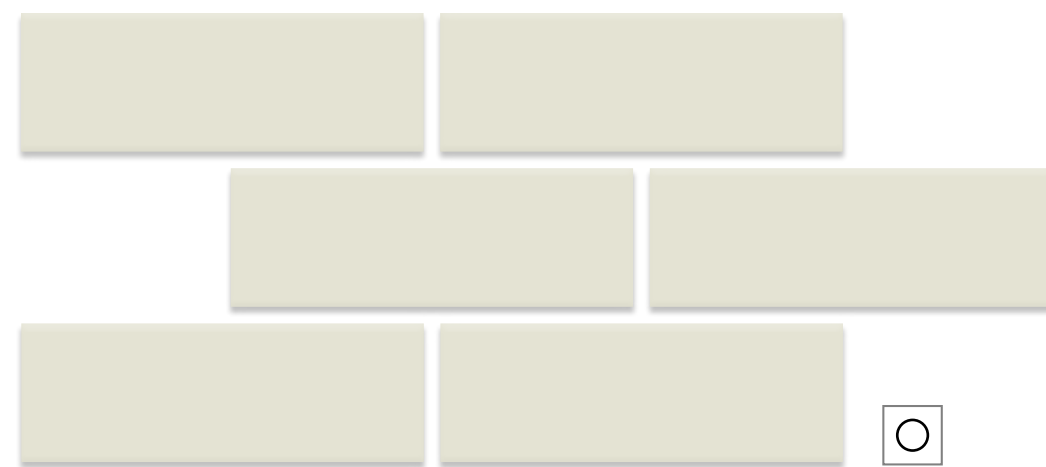

29018
лимонный
матовый

NCS S 1010-G60Y RAL 120 90 10

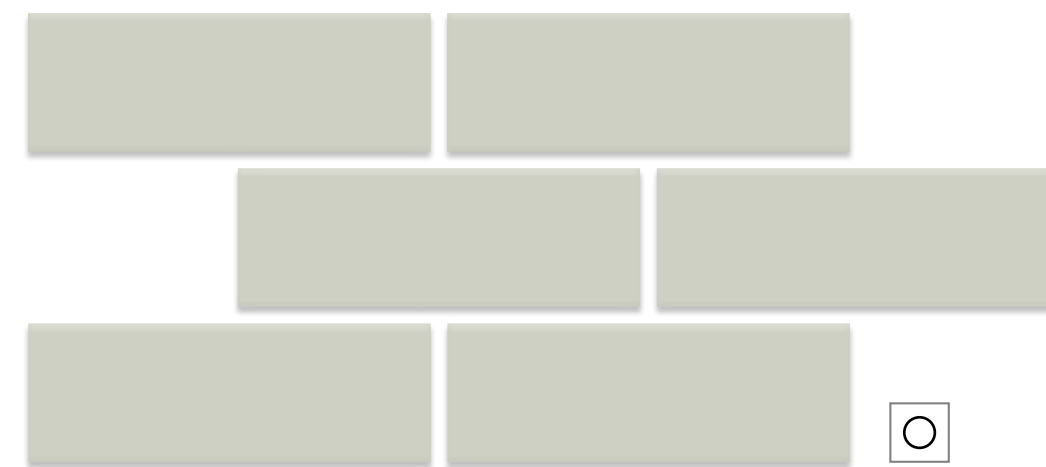

29022
фисташковый
матовый

NCS S 2010-G50Y RAL 120 80 10

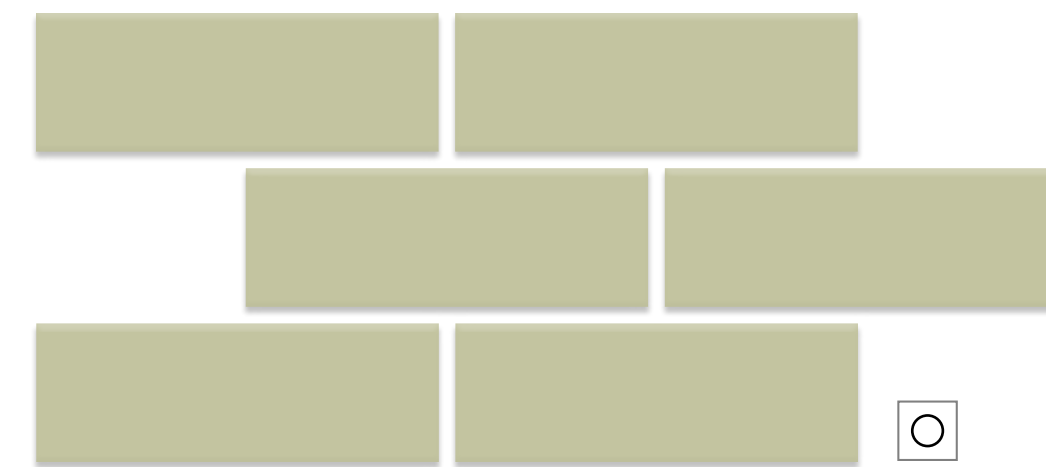

29027
салатный
матовый

NCS S 2030-G50Y RAL 110 70 30

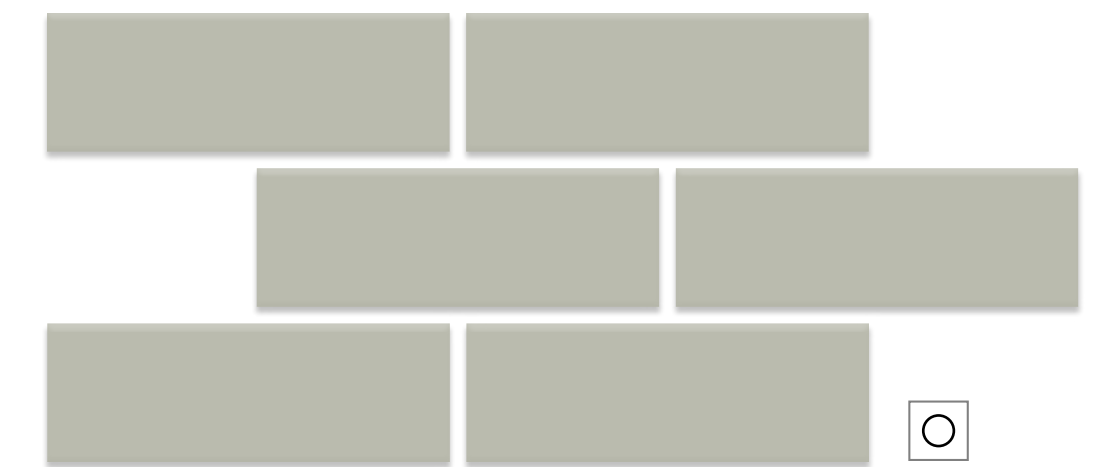

29055
болотный

NCS S 3010-G50Y RAL 130 70 10

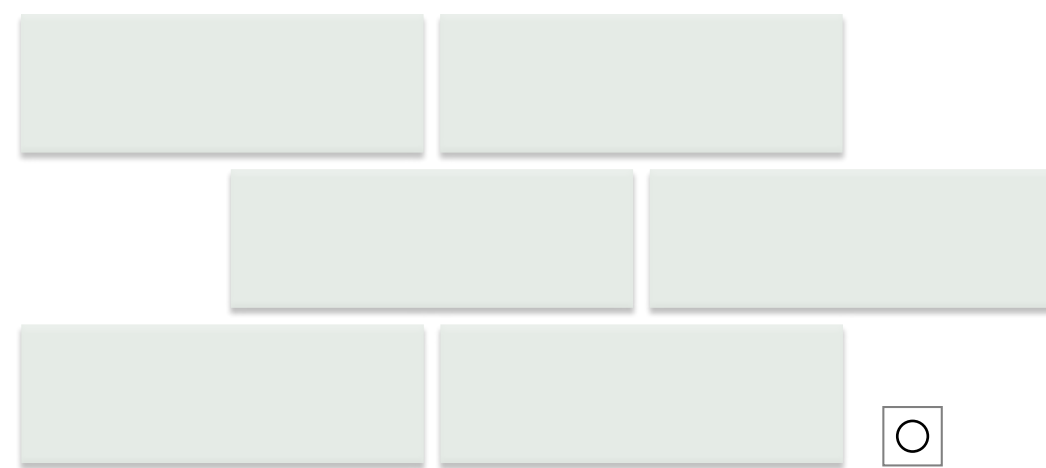

29047
светло-зеленый

NCS S 0510-G20Y RAL 140 90 10

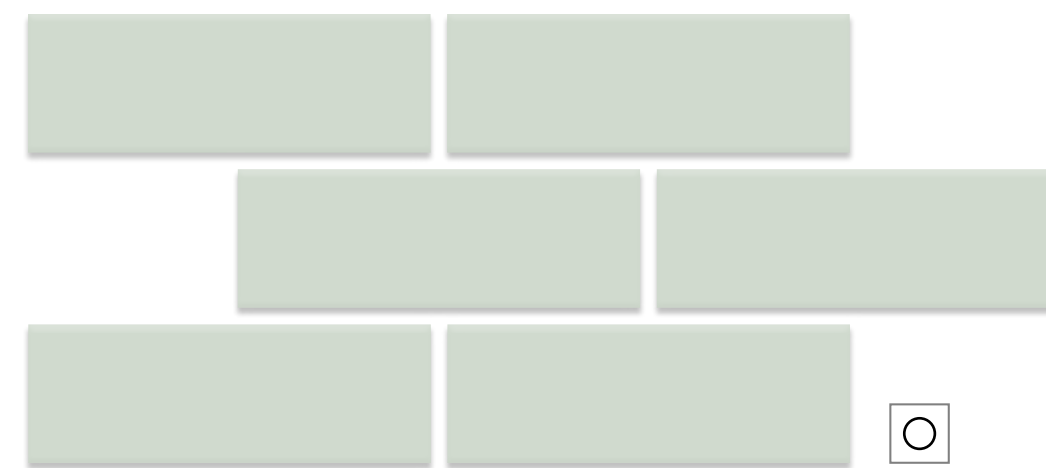

29038
зеленый

NCS S 1015-G20Y RAL 6019

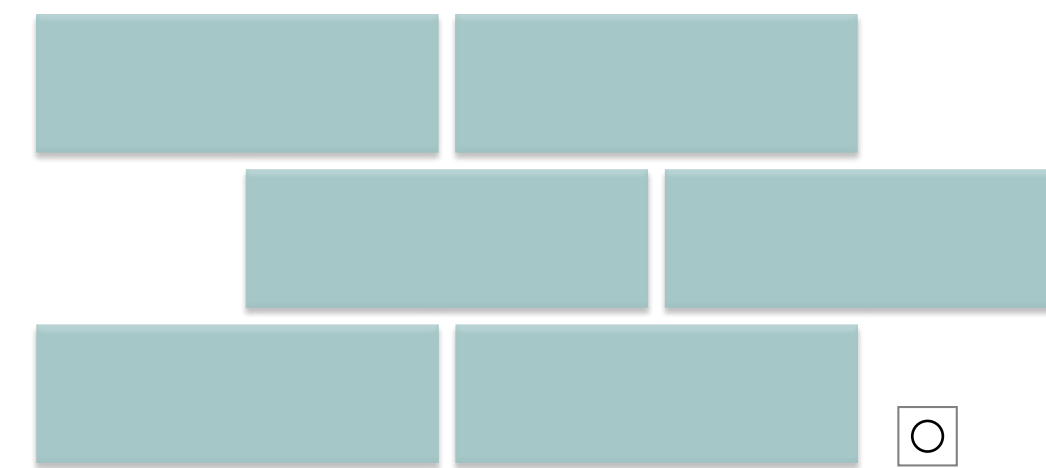

29049
бирюза
матовый

NCS S 1030-B70G RAL 170 70 20

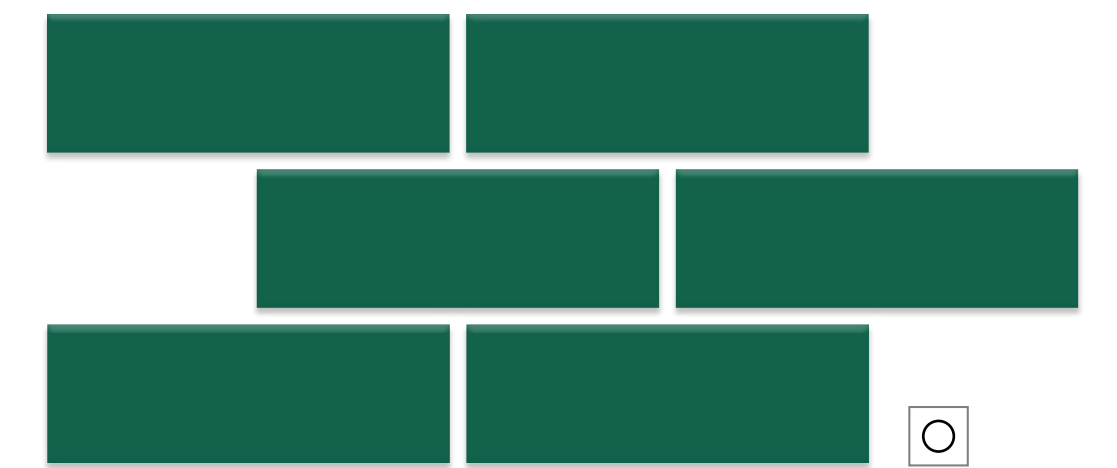

29075
тёмно-бирюзовый

NCS S 4040-B50G RAL 190 50 25



29090
лаймово-зеленый
матовый

NCS S 0565-G50Y RAL 110 80 60

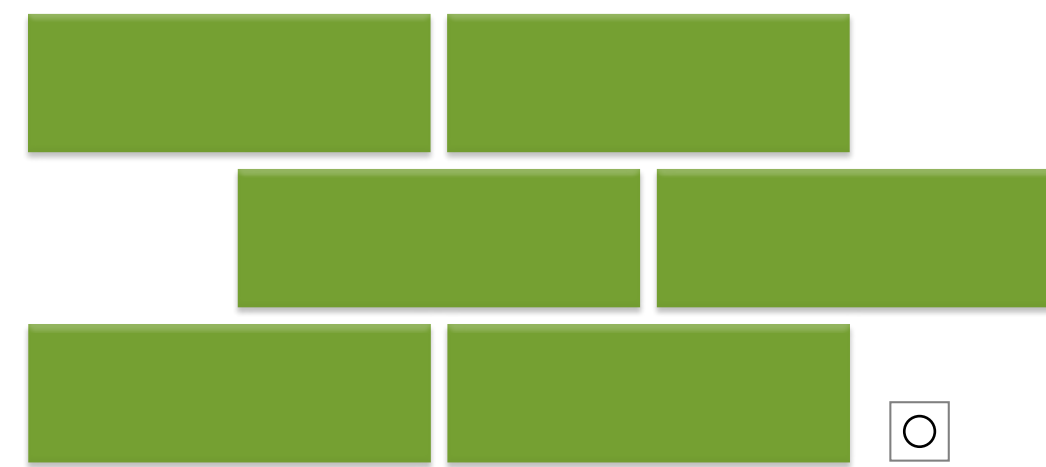

29091
желто-зеленый
матовый

NCS S 2060-G20Y RAL 130 60 50

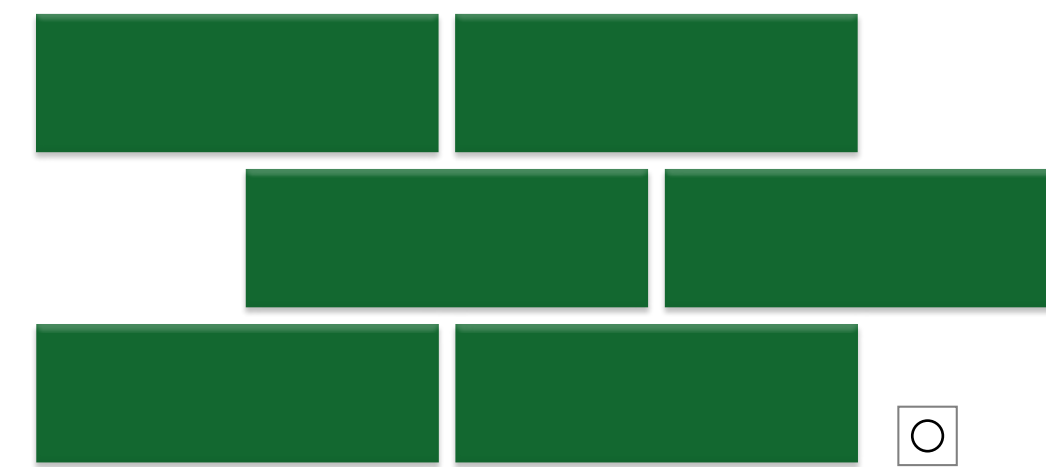

29074
зелёный
матовый

NCS S 4040-G10Y RAL 150 60 30

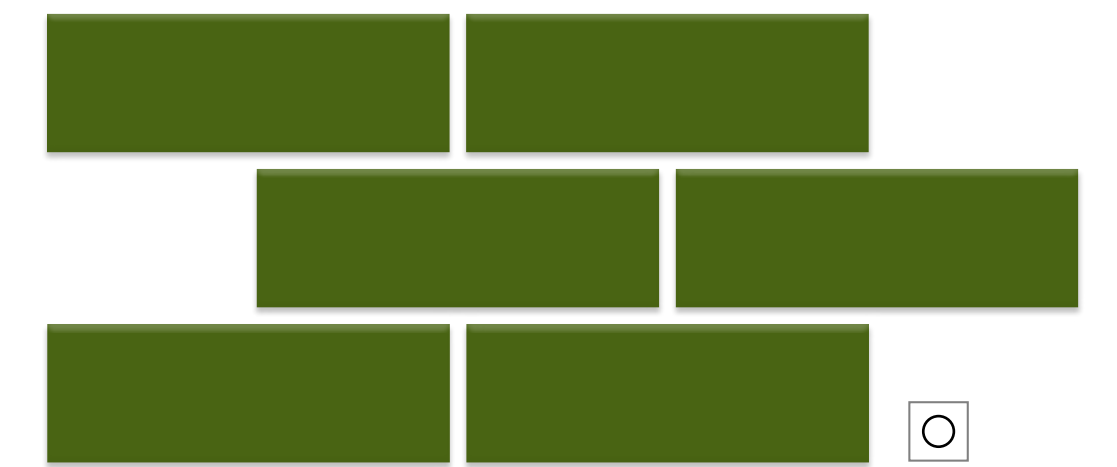

29073
зелёный
светлый
матовый

NCS S 3050-G40Y RAL 120 60 40

матовый — ○ глянецовый — ✦



29107
Камень серый
светлый
матовый



29114 матовый
серый
светлый
гладкий



29106
Камень
бежевый
матовый



29116 матовый
оранжево-
желтый
гладкий



29105
Камень серый
матовый

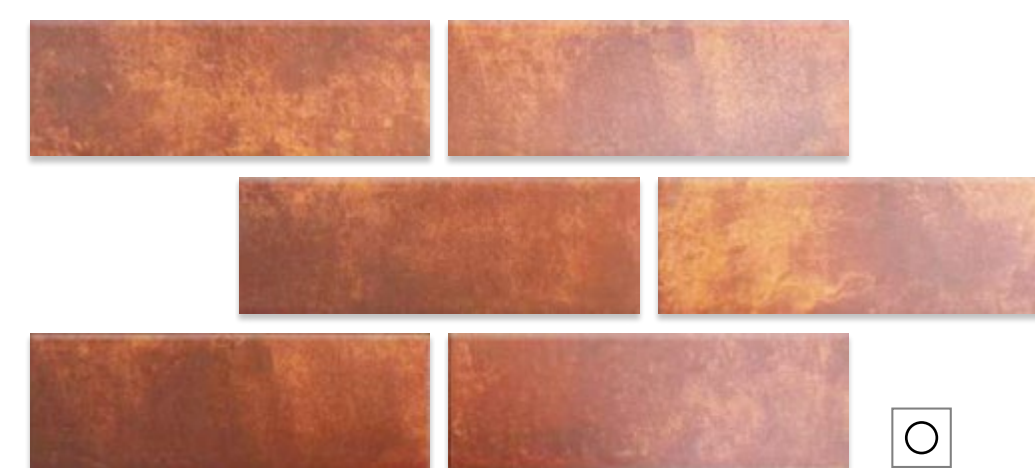

29115
красно-рыжий
матовый

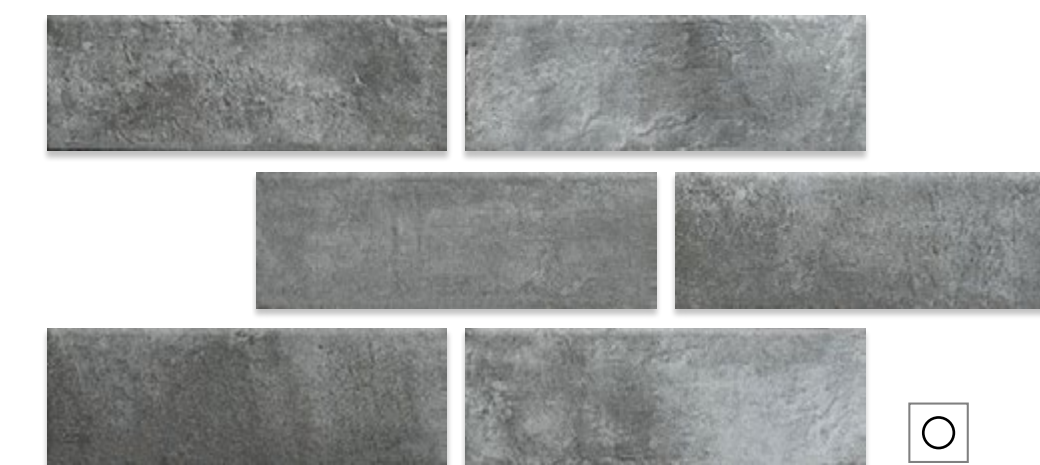

КМ29119
Камень серый
гладкий
матовый



29117 матовый
зеленовато-
серый
гладкий



28,5×8,5

матовый — ○ глянец — ✦



2931
белый
матовый

NCS
S 0300-N

RAL
9003



2828
Баттерфляй
белый
глянец

NCS
S 0500-N

RAL
9003

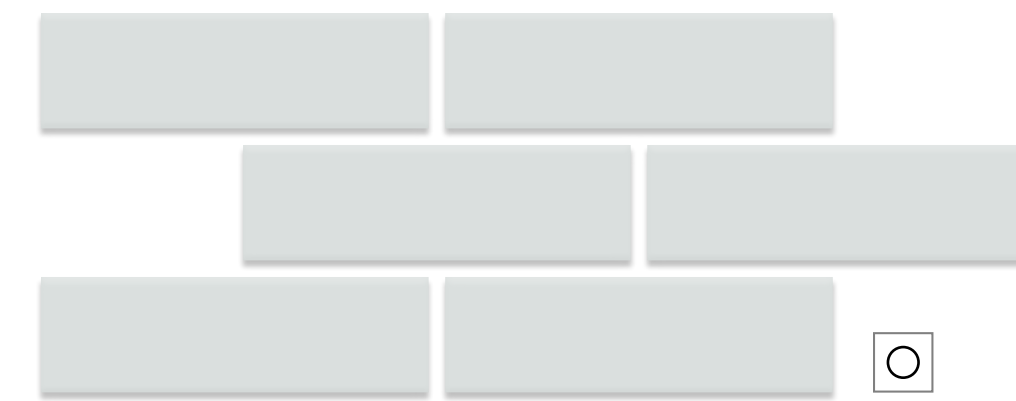

2976
пепельный
матовый

NCS
S 1002-B50G

RAL
7047

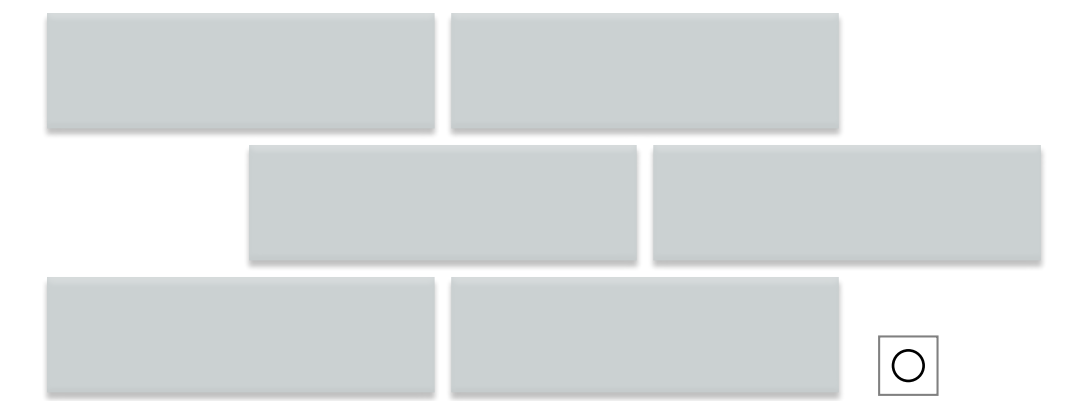

3010
серо-голубой
матовый

NCS
S 1502-B

RAL
7047

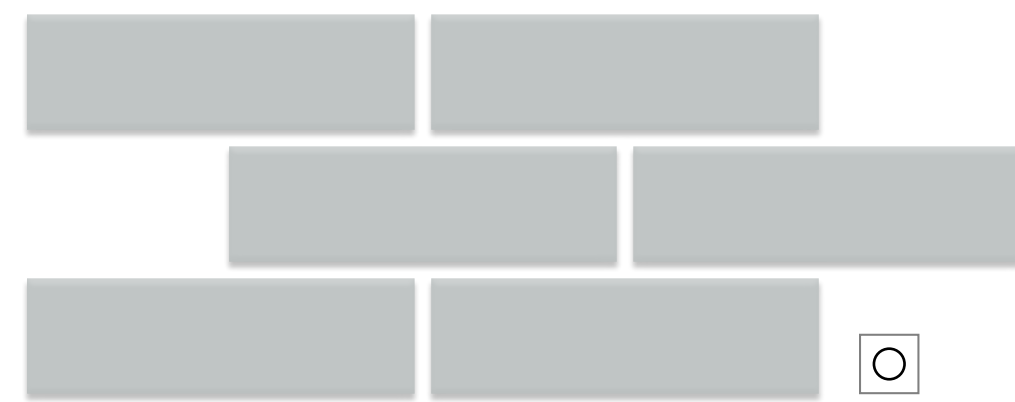

2956
серый
светлый
матовый

NCS
S 2002-B50G

RAL
—

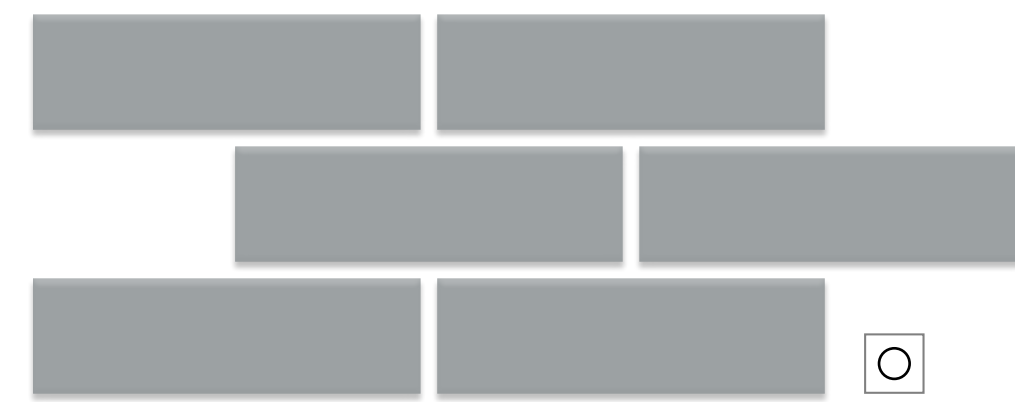

2943
стальной
матовый

NCS
S 3502-B

RAL
260 70 05

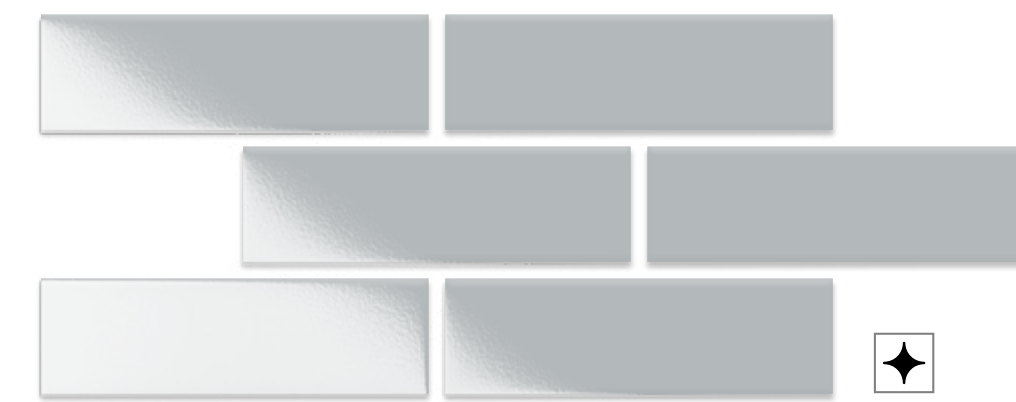

2865
Баттерфляй
серый
глянец

NCS
S 2502-B

RAL
—

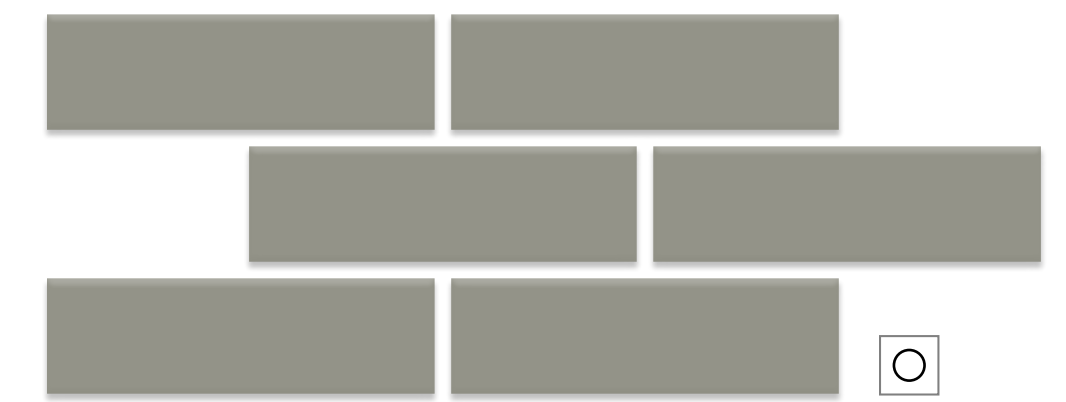

2933
серый
матовый

NCS
—

RAL
7030



2888
Баттерфляй
свинцовый
глянец

NCS
S 4502-B

RAL
260 60 05

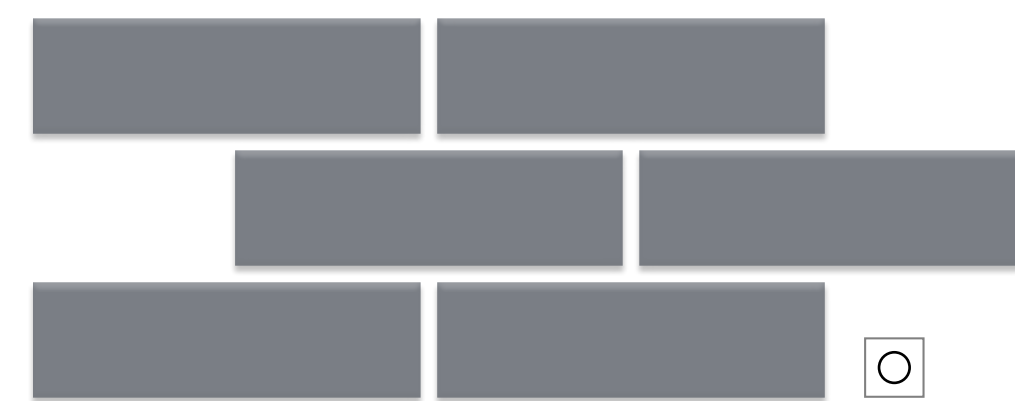

2977
базальт
матовый

NCS
S 5005-R80B

RAL
260 60 05

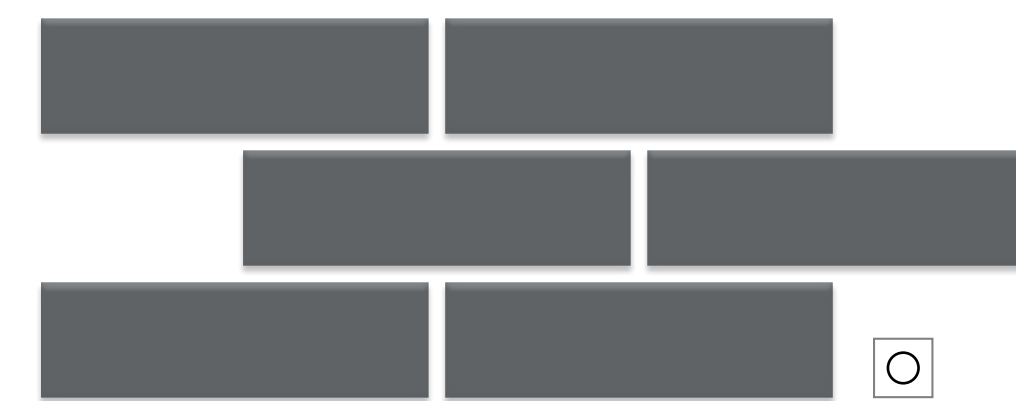

2940
сине-серый
матовый

NCS
S 6502-B

RAL
—



2827
Баттерфляй
черный
глянец

NCS
S 9000-N

RAL
000 15 00

матовый —  глянец — 

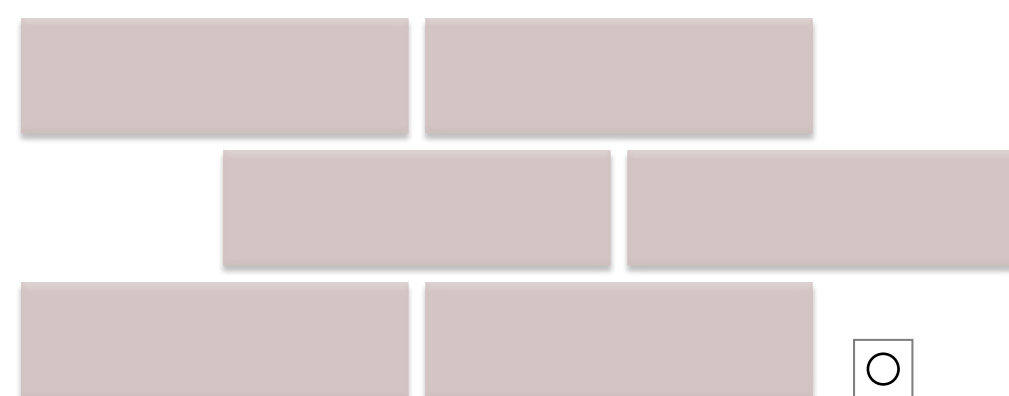

2994
коричневый
светлый
матовый

NCS
S 2005-R20B

RAL
020 80 05



3006
серо-желтый
матовый

NCS
S 3005-Y20R

RAL
—

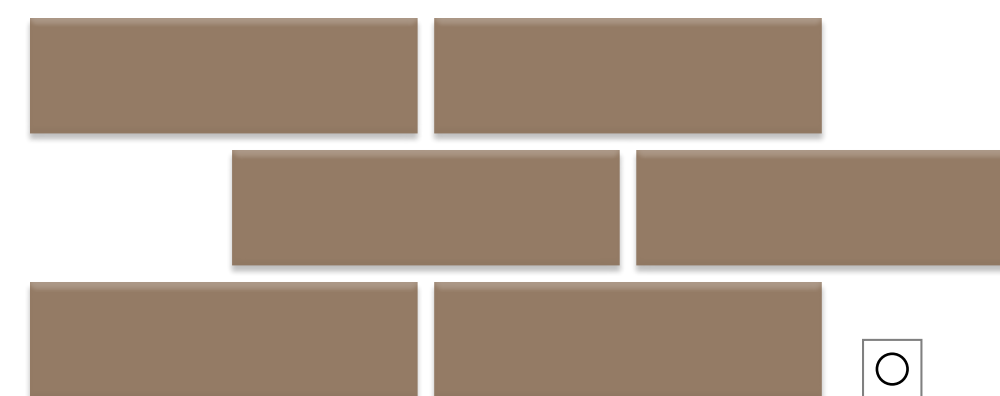

2998
светлый
серо-
оливковый
матовый

NCS
S 5010-Y30

RRAL
—

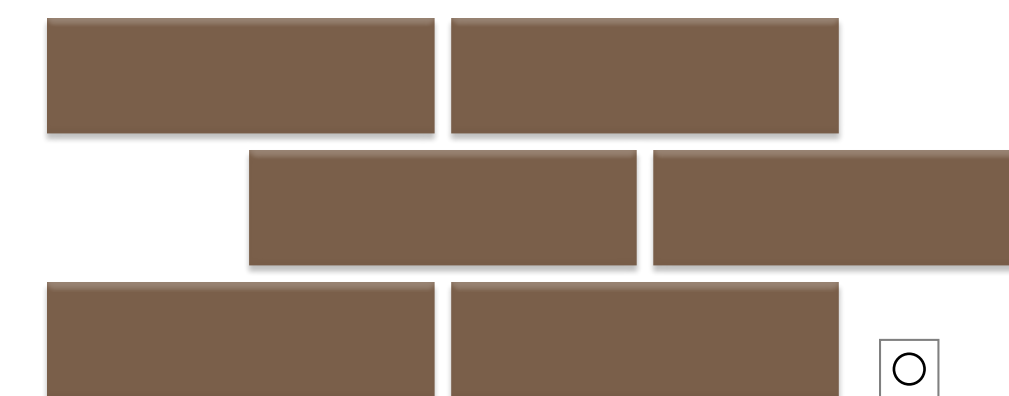

2983
оливково-
коричневый
матовый

NCS
S 6010-Y30R

RAL
—



3002
амстердам
коричневый
светлый
матовый



3001
амстердам
коричневый
матовый



3003
амстердам
коричневый
темный
матовый

матовый — ○ глянец — ✦

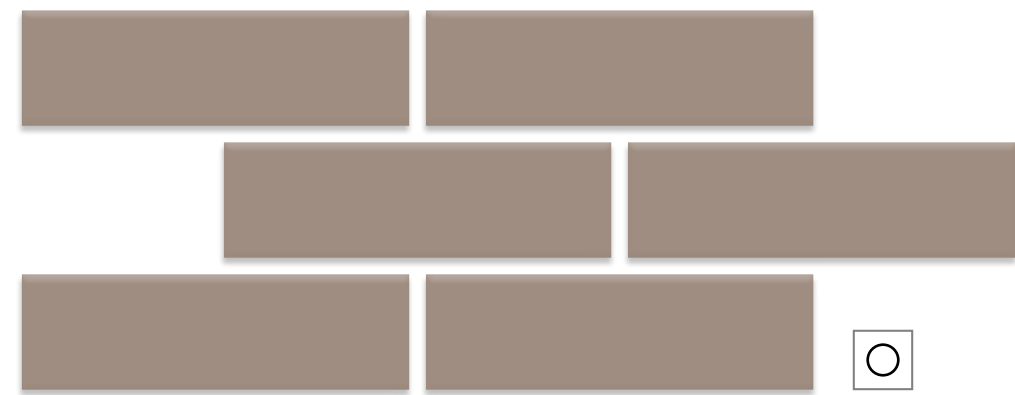

2952 коричнево-серый матовый
NCS — RAL 060 50 10



2838 Баттерфляй коричневый глянец
NCS S 6010-Y90R RAL 020 60 05

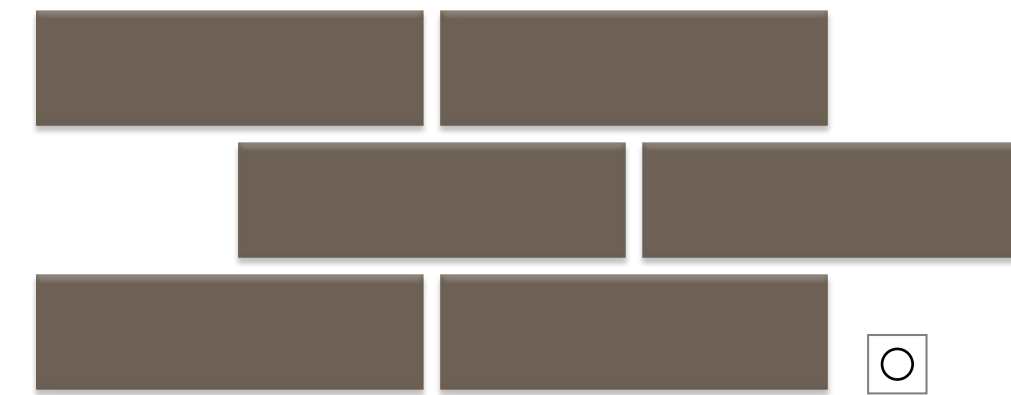

2947 желто-коричневый матовый
NCS — RAL 060 40 05

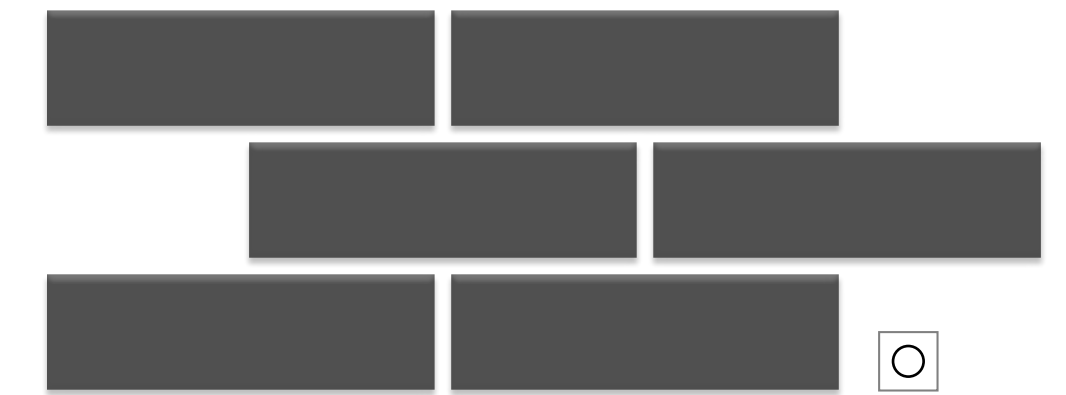

2932 серый темный матовый
NCS S 7500-N RAL 7015



2889 Баттерфляй кофейный глянец
NCS S 7010-Y50R RAL 060 30 20

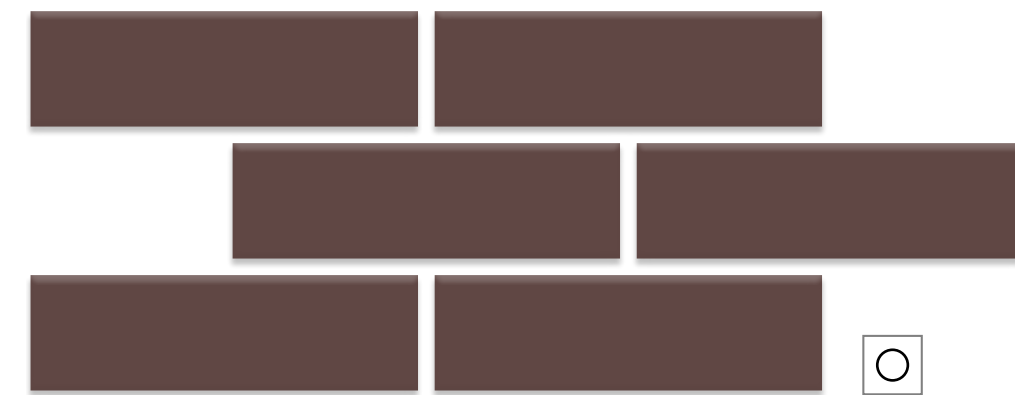

2946 коричневый светлый матовый
NCS S 7010-Y90R RAL 040 20 19

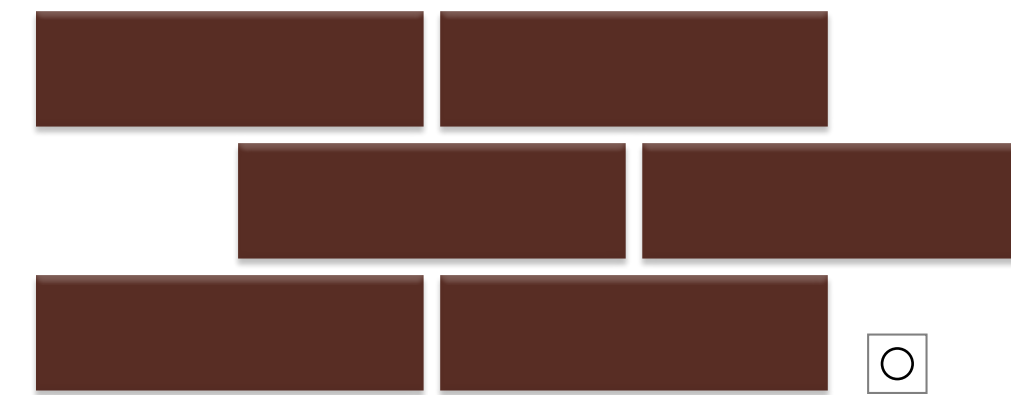

2938 шоколад молочный
NCS S 7020-Y80R RAL 040 30 20

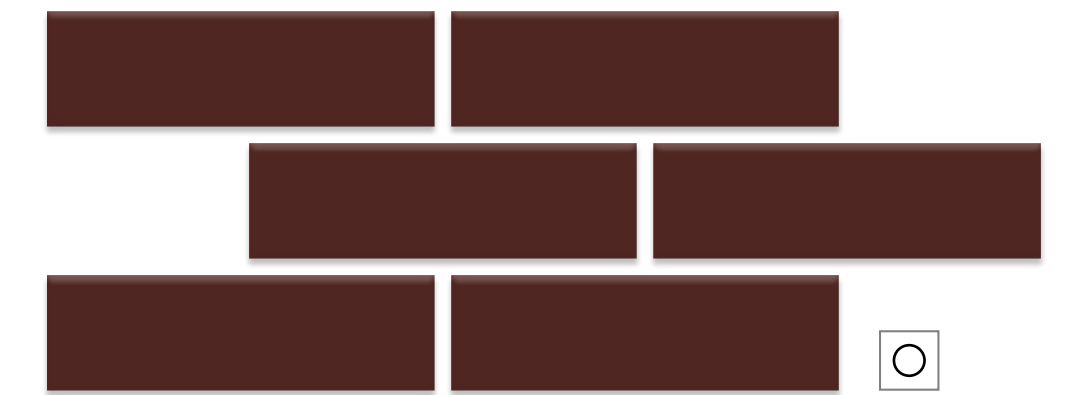

2942 красно-коричневый
NCS S 7020-Y90R RAL 030 30 20

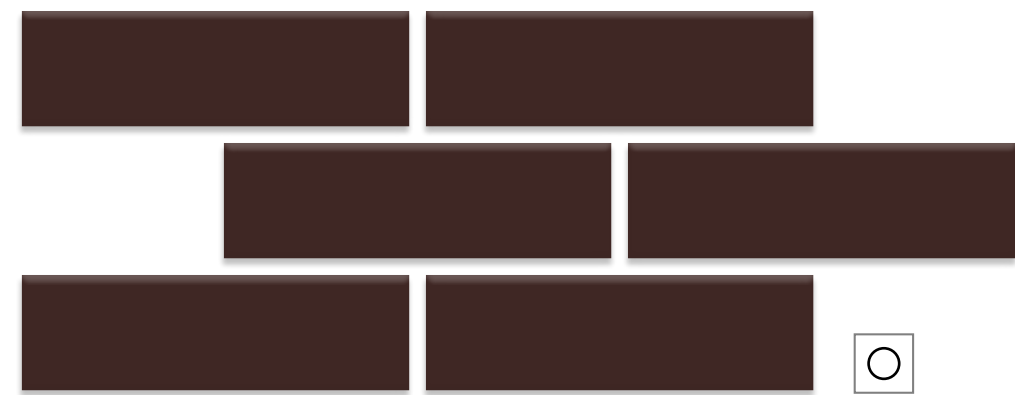

3009 коричневый темный матовый
NCS S 8010-Y90R RAL 8017

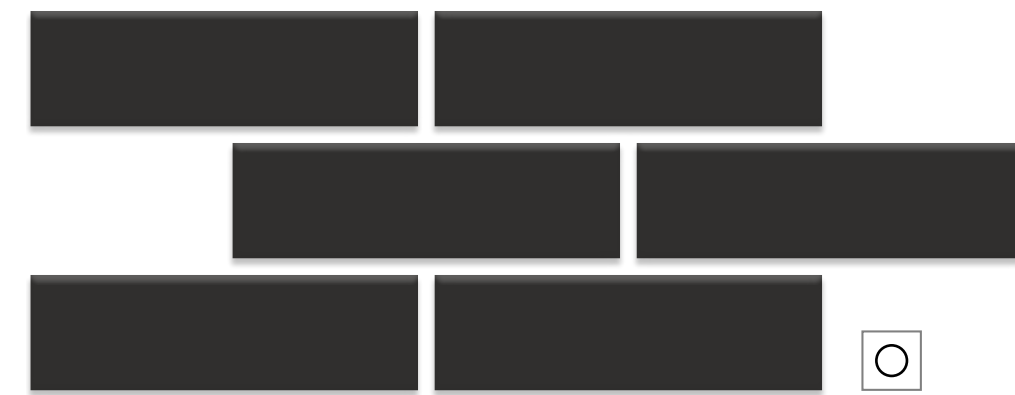

3012 черный матовый
NCS S 8500-N RAL 000 15 00

матовый — ○ глянец — ✦



2839 Баттерфляй голубой глянец
NCS S 1020-B RAL 230 80 20 ✦

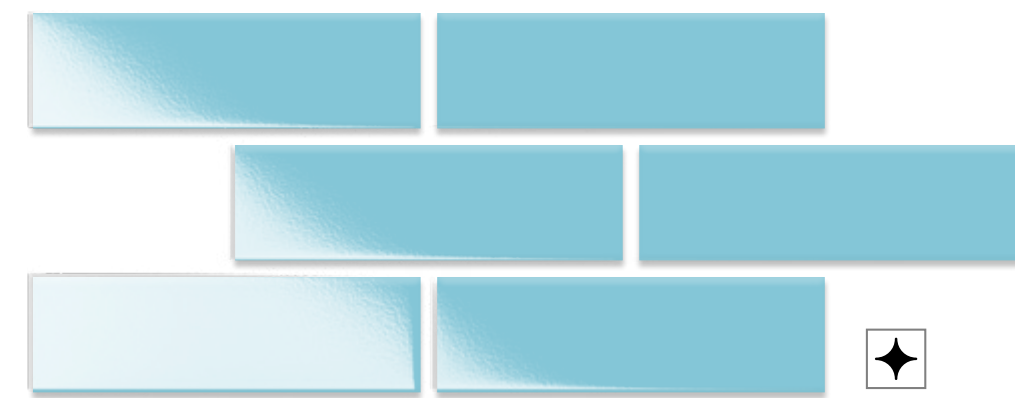

2868 Баттерфляй аквамарин глянец
NCS S 1030-B10G RAL 220 70 15 ✦



2829 Баттерфляй голубой темный глянец
NCS S 2050-B RAL 240 60 40 ✦

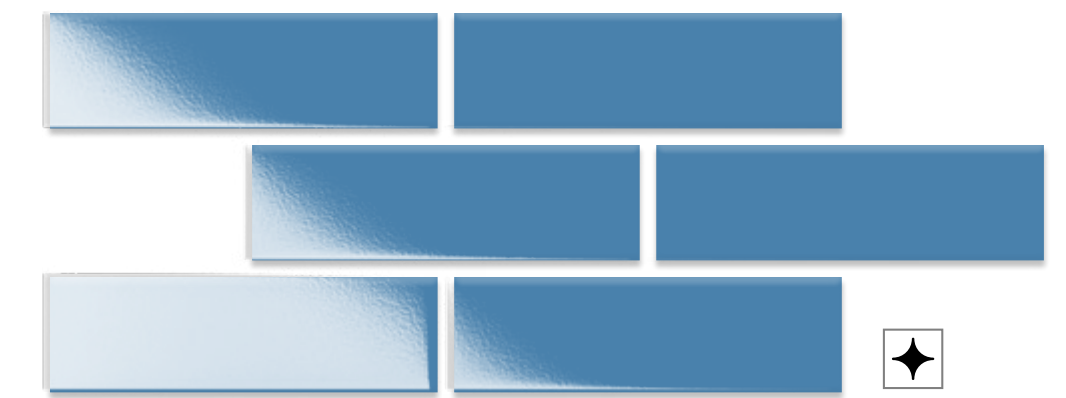

2854 Баттерфляй лазурь глянец
NCS S 3040-R90B RAL 250 60 25 ✦



2834 Баттерфляй синий глянец
NCS S 4550-B RAL 240 30 25 ✦

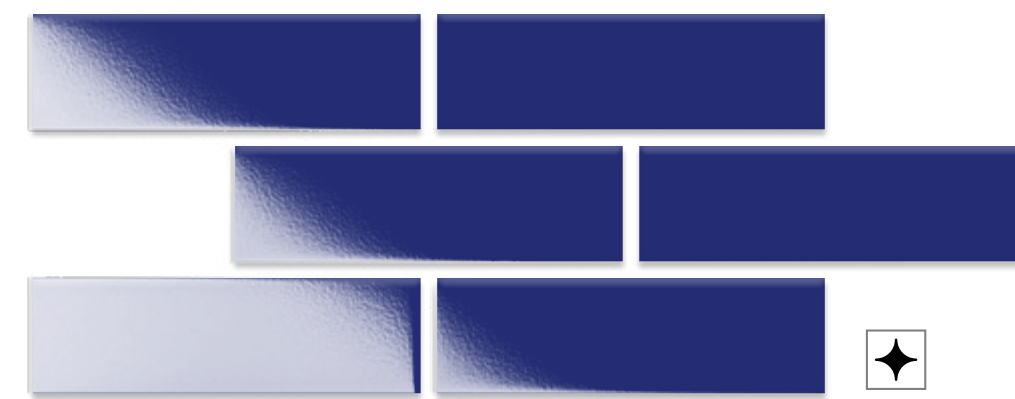

2869 Баттерфляй ультрамарин глянец
NCS S 4550-R70B RAL 280 30 30 ✦

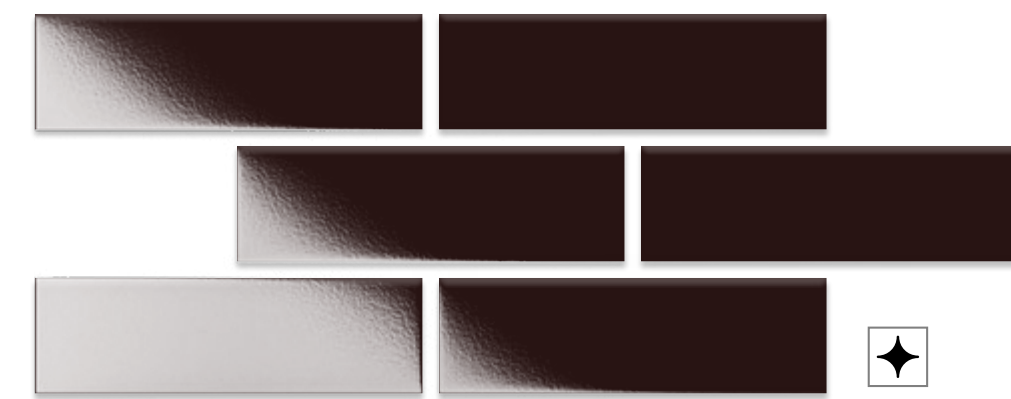

2863 Баттерфляй темно-коричневый глянец
NCS — RAL 040 20 19 ✦

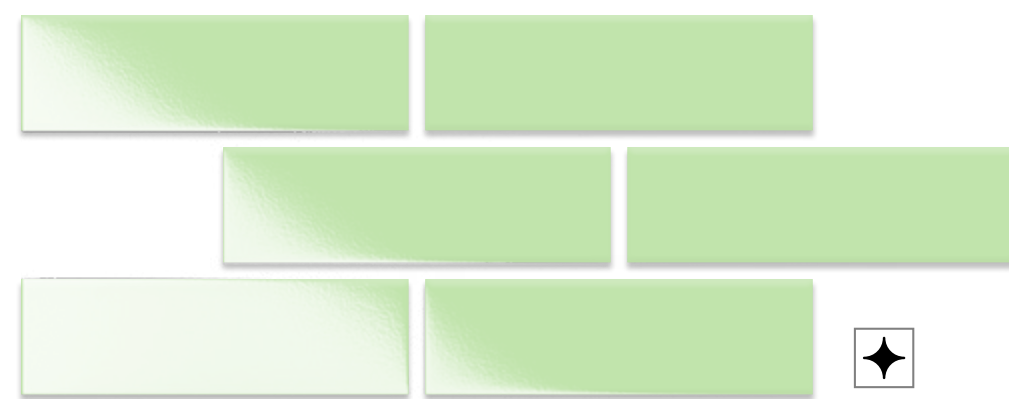

2840 Баттерфляй фисташковый светлый глянец
NCS S 0530-G30Y RAL 120 90 30 ✦



2949 Кабанчик зелёный блестящий
NCS S 3050-G30Y RAL — ○

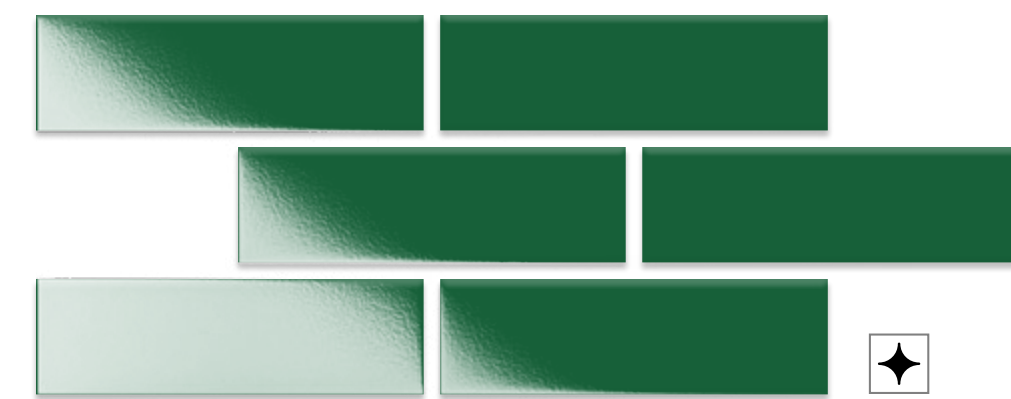

2864 Баттерфляй темно-зеленый
NCS S 5040-G10Y RAL 150 40 30 ✦

матовый — ○ глянец — ✦

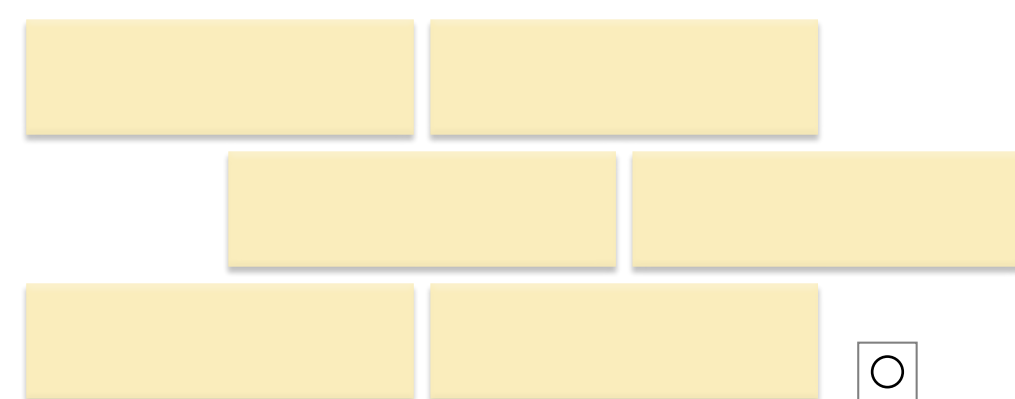

2973
жёлтый
матовый

NCS S 0515-Y

RAL —



2951
жёлтый
блестящий

NCS

RAL —



2890
Баттерфляй
золотистый
глянцевый

NCS S 1080-Y

RAL 1012

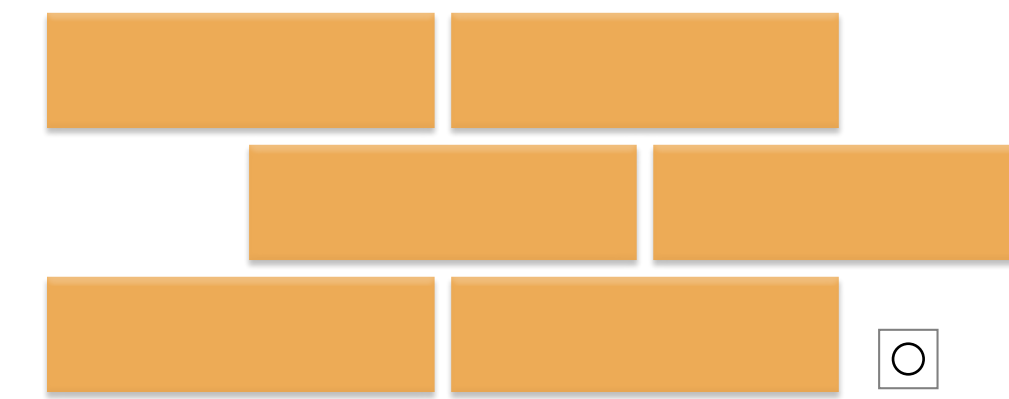

2962
Кабанчик
пастельно-оранжевый
матовый

NCS —

RAL 1034

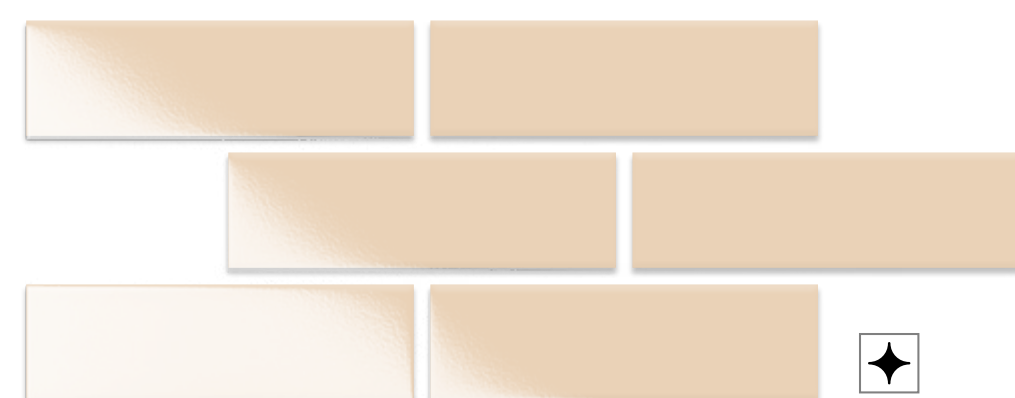

2841
Баттерфляй
бежевый
светлый
глянцевый

NCS S 1010-Y40R

RAL 075 90 10

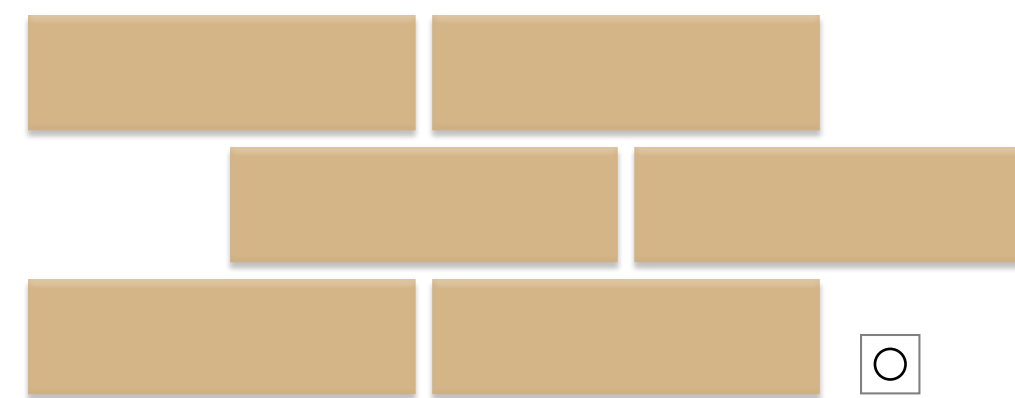

2957
песочно-желтый
матовый

NCS S 2020-Y20R

RAL 1001

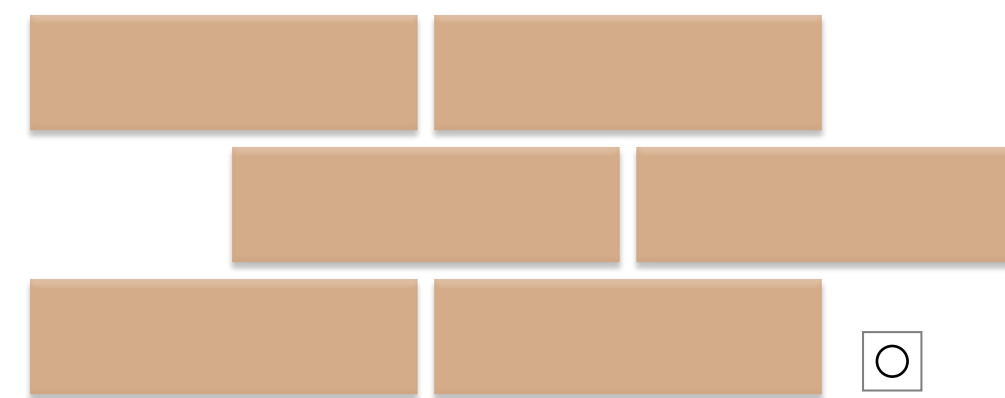

2987
бежевый
светлый
матовый

NCS S 2020-Y40R

RAL —

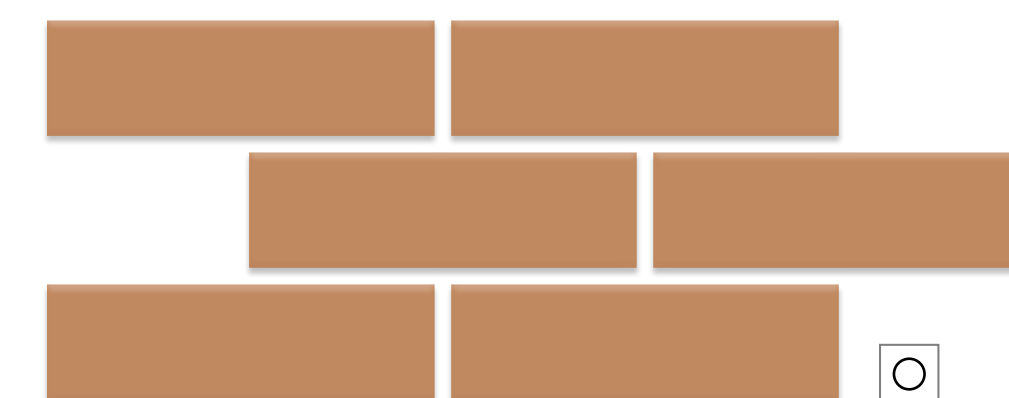

2988
коричнево-бежевый
светлый
матовый

NCS S 3030-Y40R

RAL —

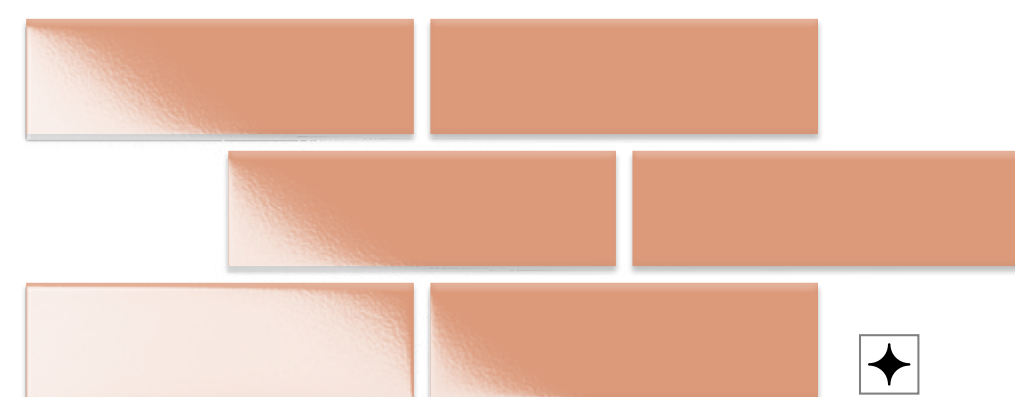

2802
беж
глянцевый

NCS S 2030-Y60R

RAL —

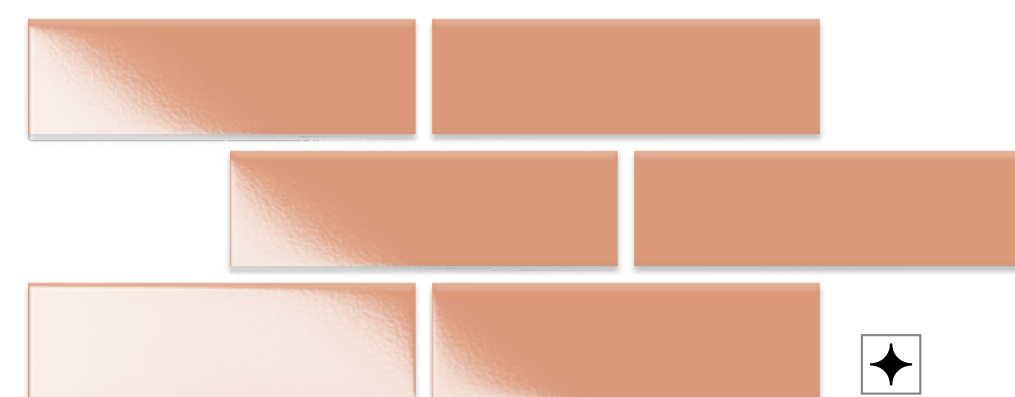

2837
Баттерфляй
фисташковый
глянцевый

NCS S 2050-G20Y

RAL 140 70 40

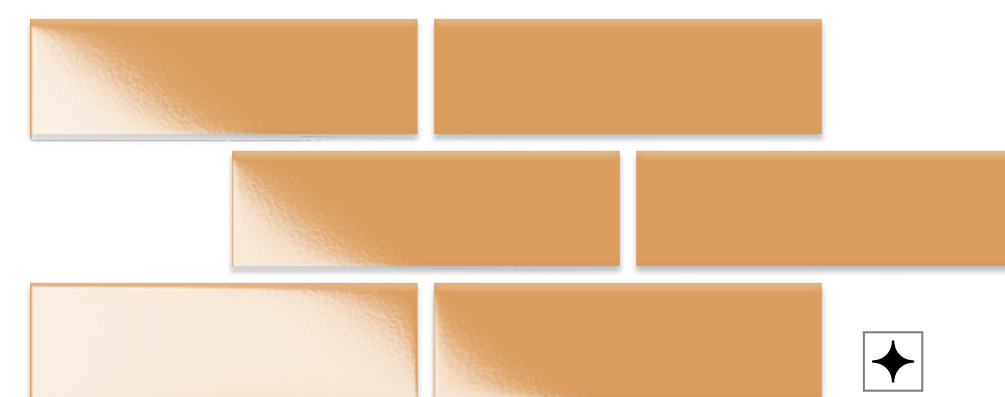

2856
Баттерфляй
рыжий
глянцевый

NCS S 2040-Y30R

RAL —

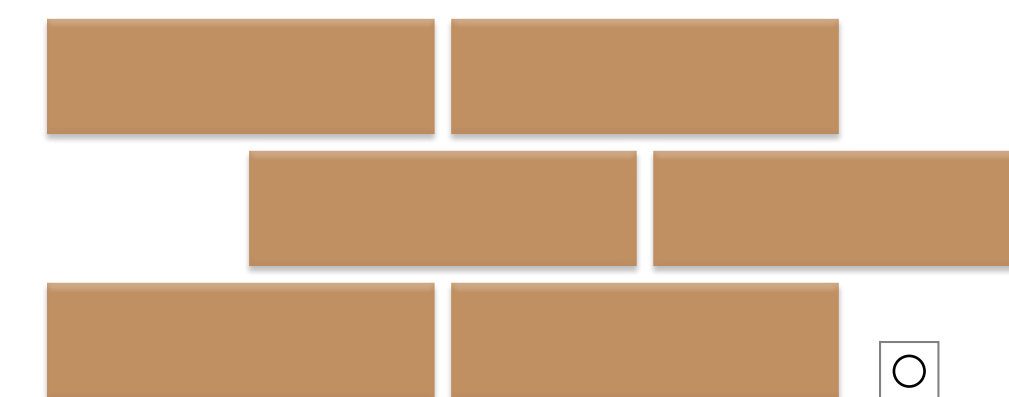

2934
бежевый
темный
матовый

NCS S 3030-Y30R

RAL 1011

матовый — ○ глянец — ✦

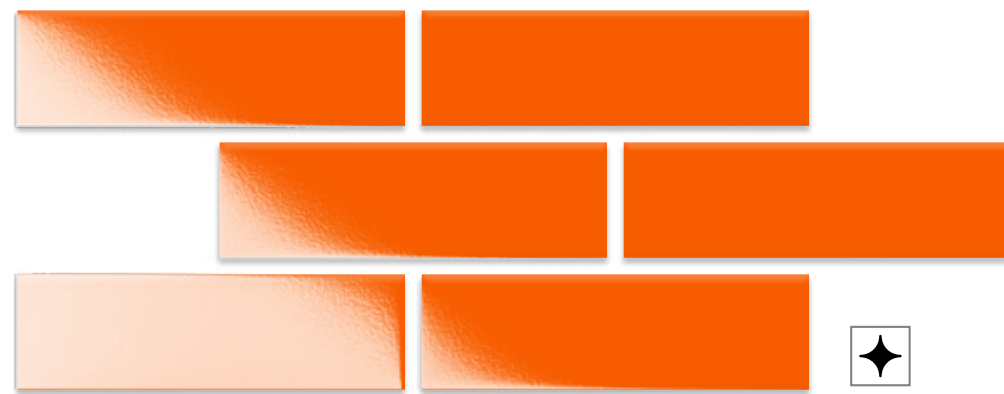

2821
Баттерфляй
оранжевый
глянец

NCS S 0585-Y60R RAL 2004

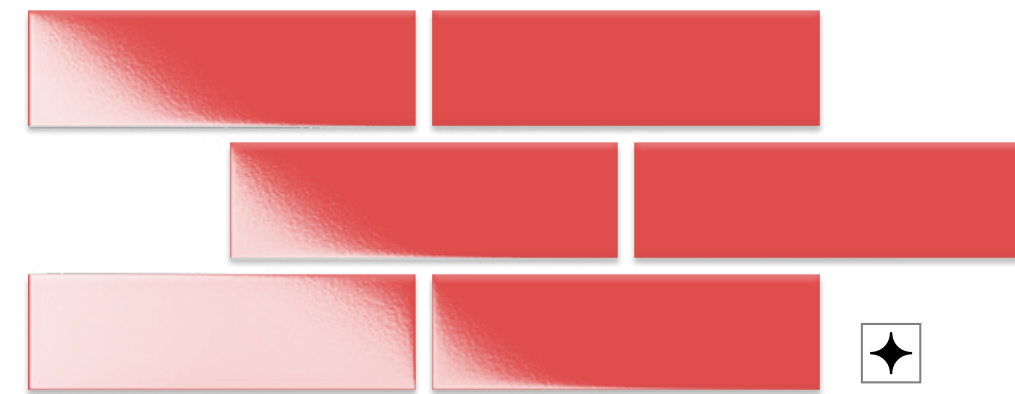

2823
Баттерфляй
красный
глянец

NCS S 1070-Y90R RAL 030 50 60

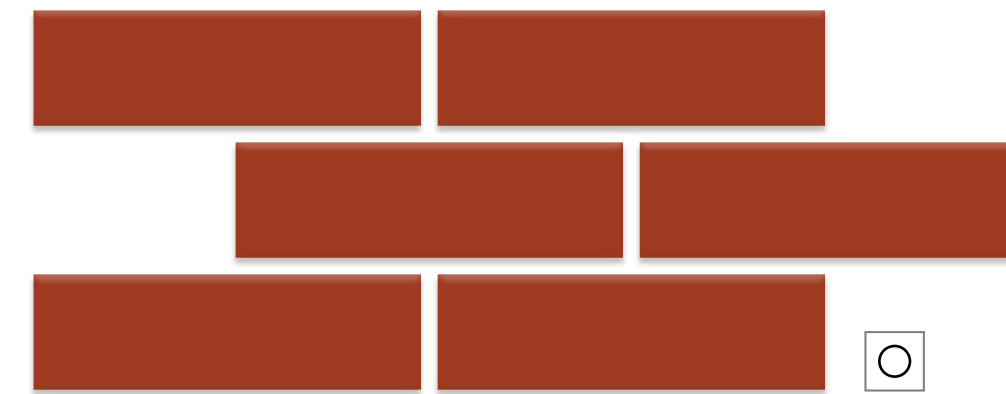

2948
красно-рыжий
матовый

NCS S 3560-Y70R RAL 3016

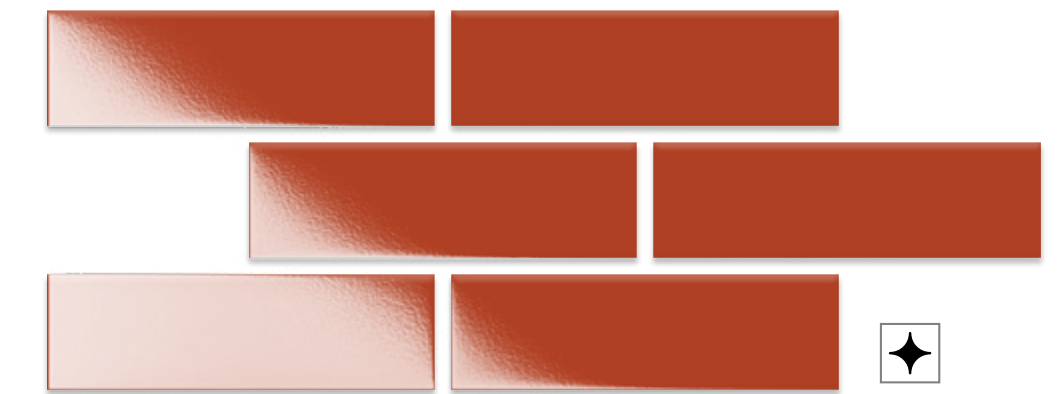

2950
оранжево-красный
блестящий

NCS S 2570-Y70R RAL —

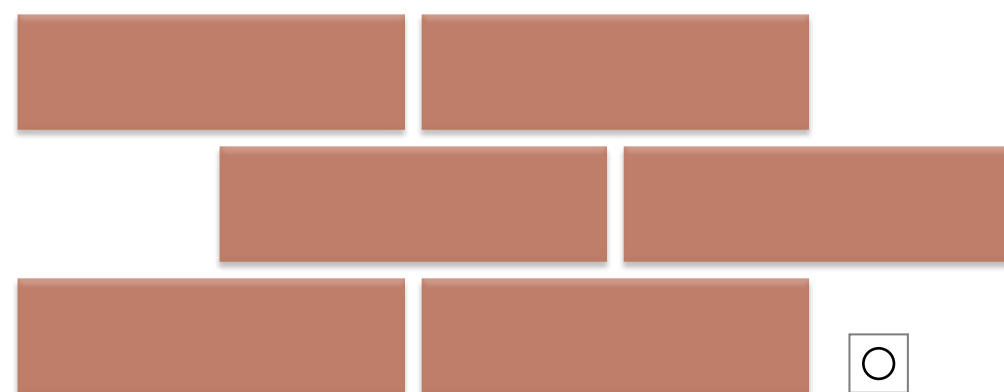

2958
бежево-красный
матовый

NCS S 3030-Y70R RAL 3012

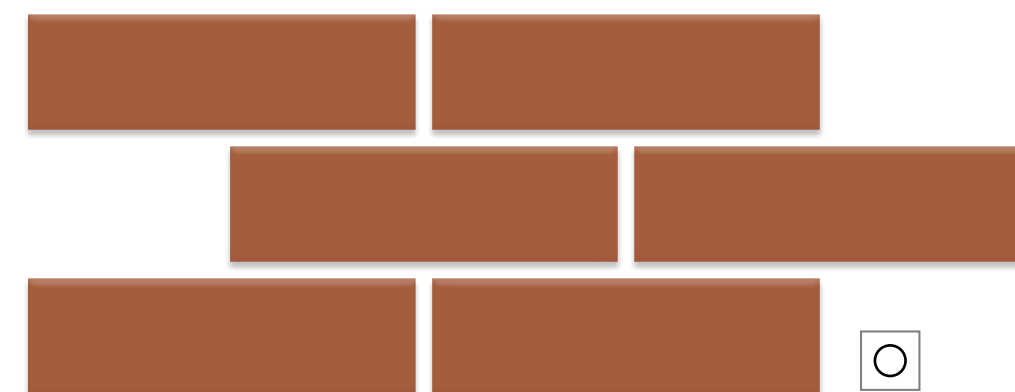

2945
коричнево-рыжий
матовый

NCS S 4040-Y60R RAL 050 50 30

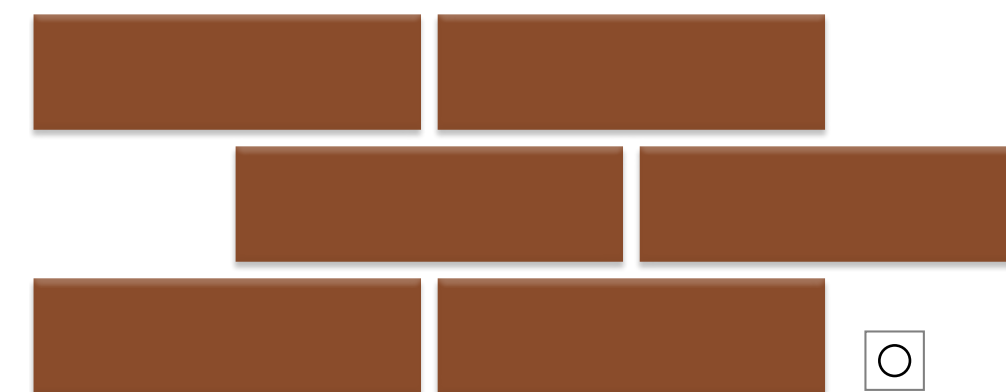

2944
Кабанчик
коричнево-рыжий
темный

NCS S 5040-Y50R RAL 050 40 40

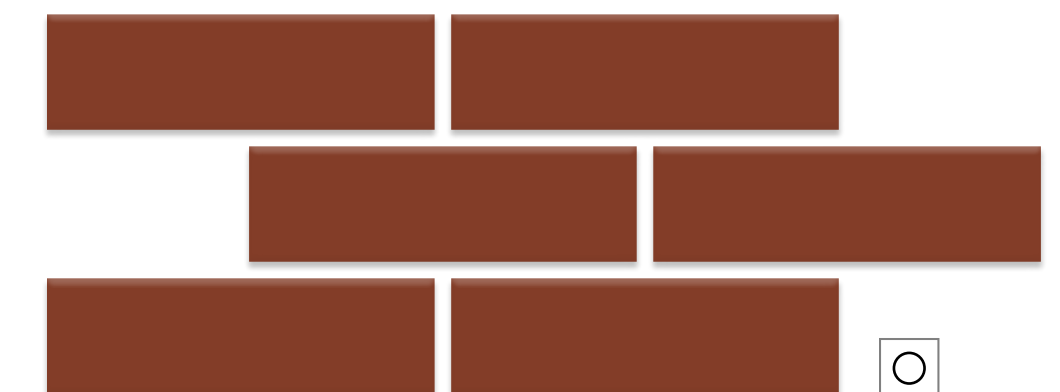

2930
рыжий
темный
матовый

NCS S 5040-Y70R RAL 040 40 30



2855
Баттерфляй
бордо
глянец

NCS S 4050-R10B RAL 010 30 30

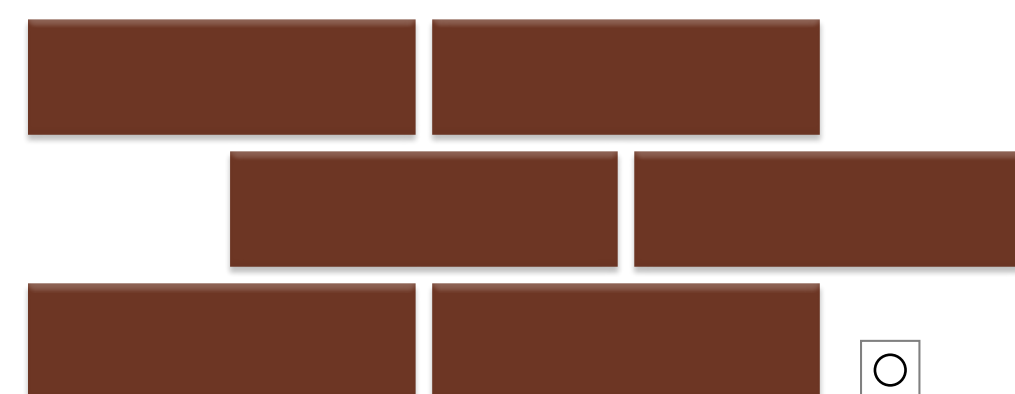

3008
красно-коричневый
матовый

NCS S 6030-Y70R RAL 040 30 30

матовый — ○ глянецый — ✦

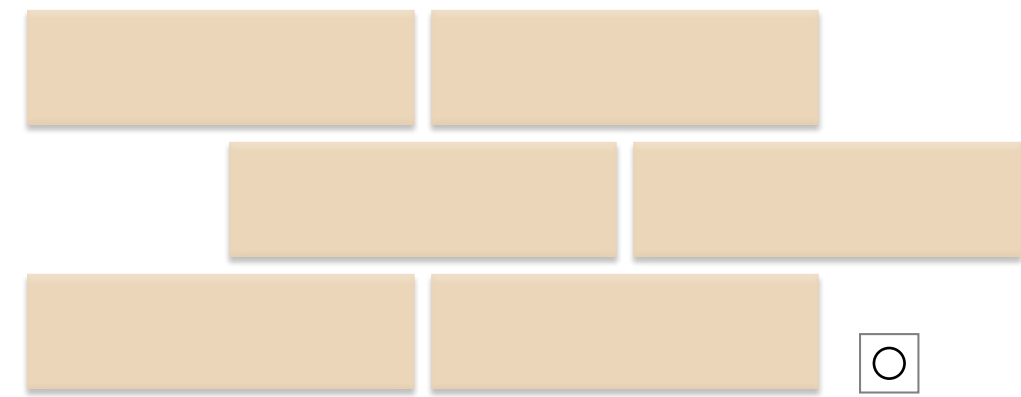

2968
персиковый
светлый
матовый

NCS
S 1010-Y30R

RAL
075 90 10

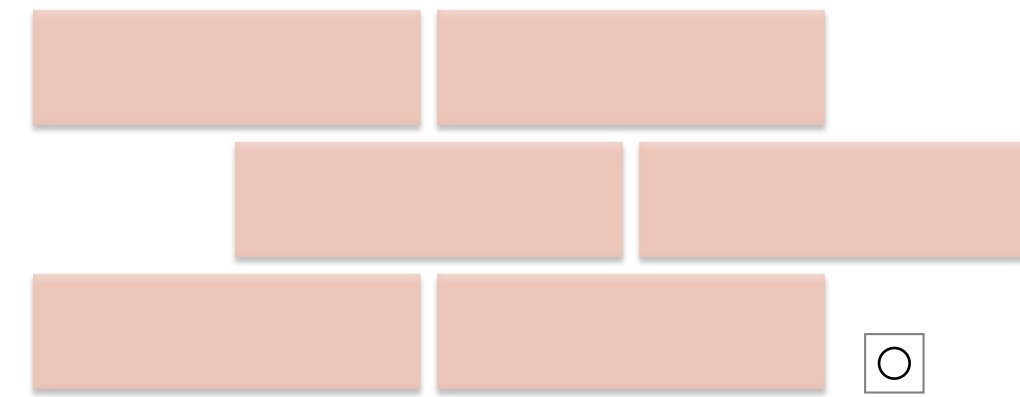

2969
розовый
матовый

NCS
S 1015-Y80R

RAL
—

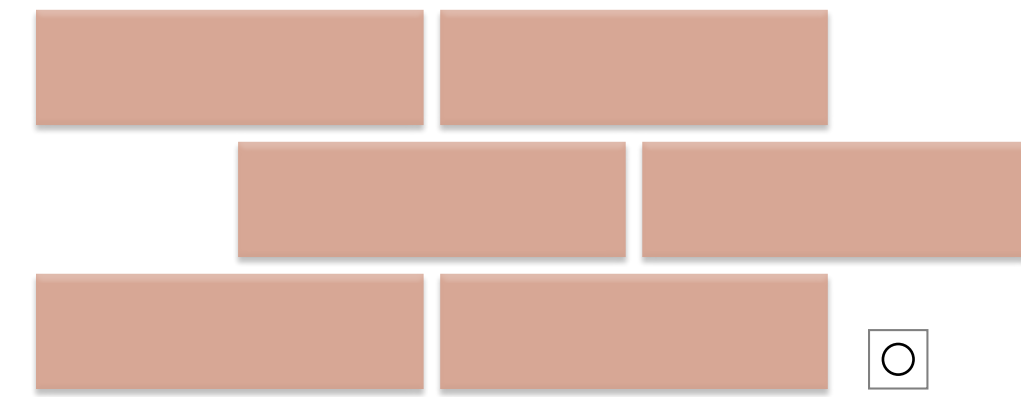

2975
пудровый
матовый

NCS
S 2020-Y70R

RAL
040 70 20

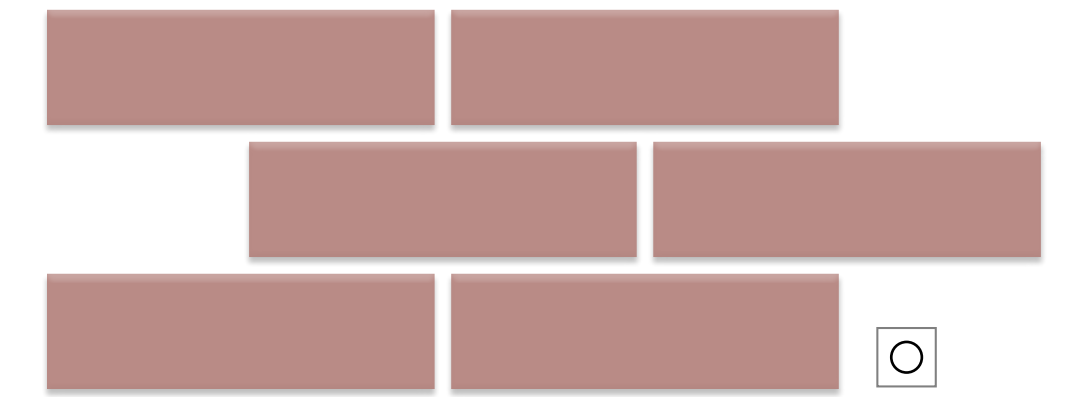

2970
розовый
темный
матовый

NCS
S 3020-Y90R

RAL
030 50 20

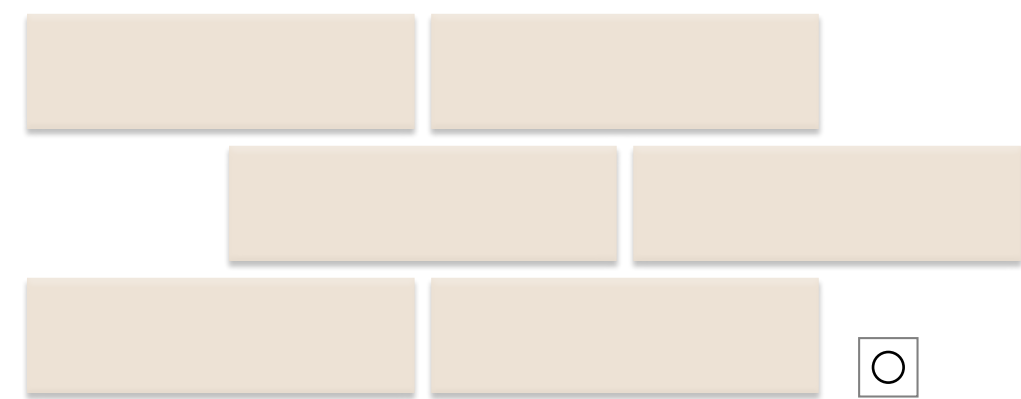

2989
кремовый
светлый
матовый

NCS
S 0804-Y50R

RAL
080 90 05

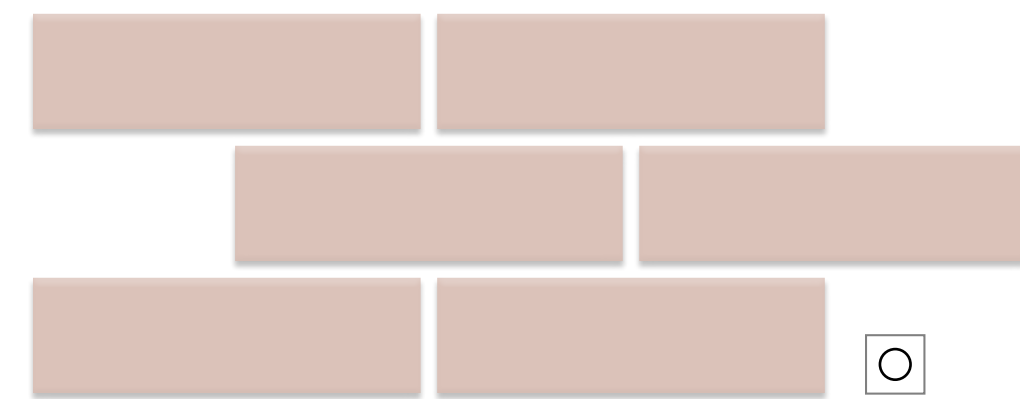

2971
розовый
светлый
матовый

NCS
S 1510-Y80R

RAL
—

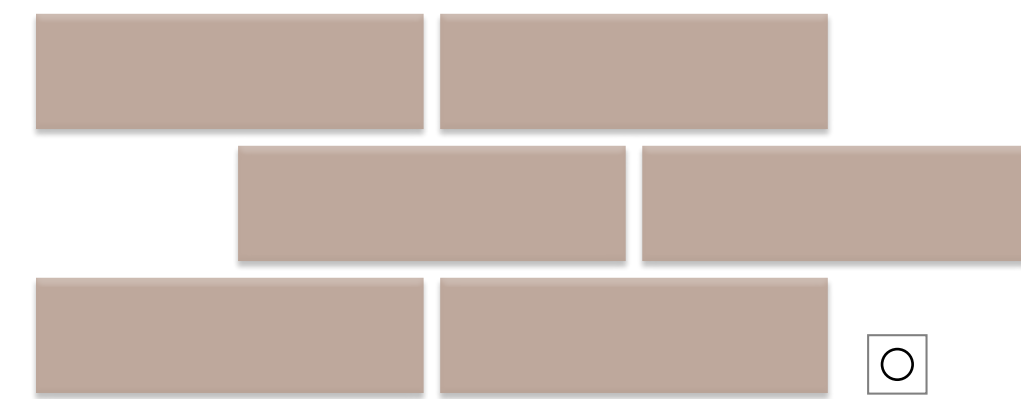

2991
бежевый
темный
матовый

NCS
—

RAL
060 70 80

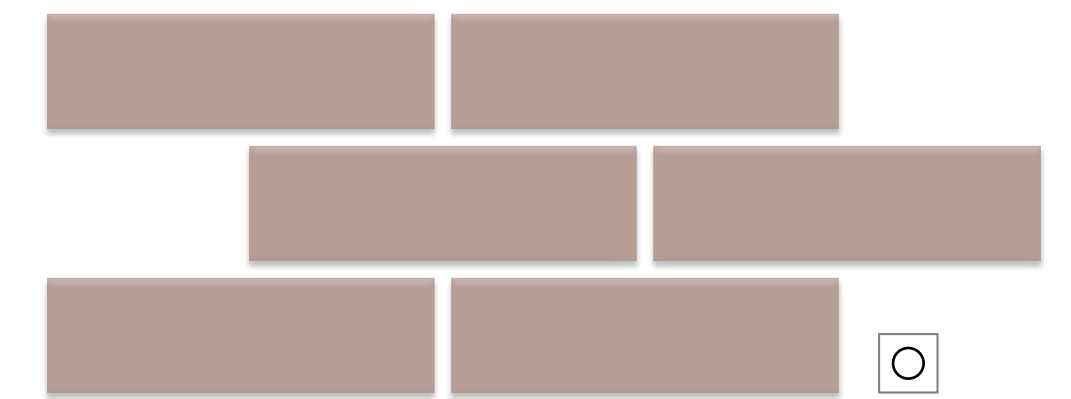

2974
коричнево-
розовый
матовый

NCS
S 3010-Y80R

RAL
—

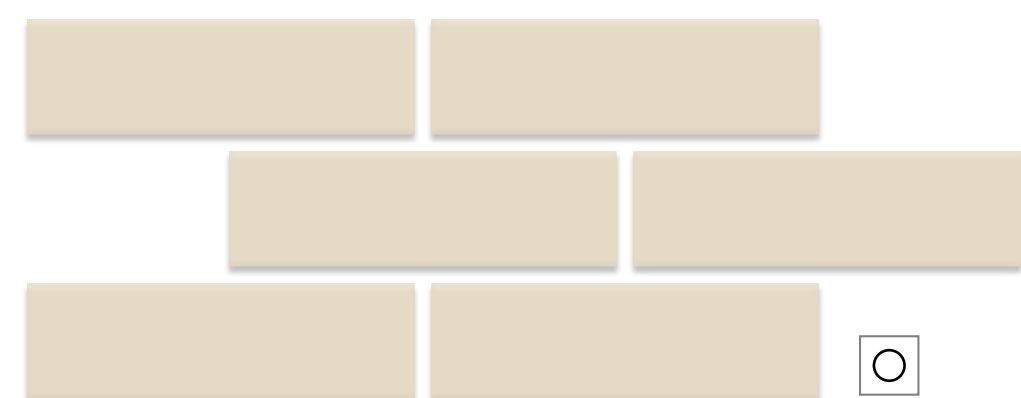

26063
Кабанчик
коричнево-
бежевый
светлый
матовый

NCS
S 1005-Y20R

RAL
—

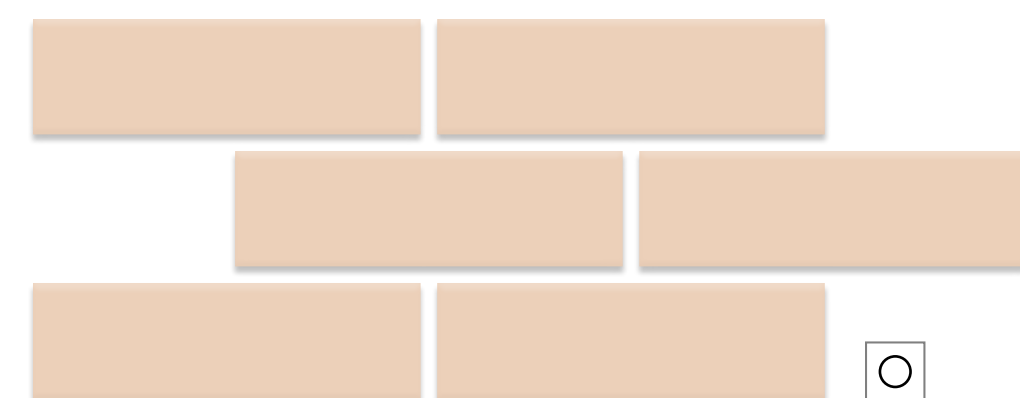

2972
бежево-
розовый
матовый

NCS
S 1010-Y50R

RAL
—

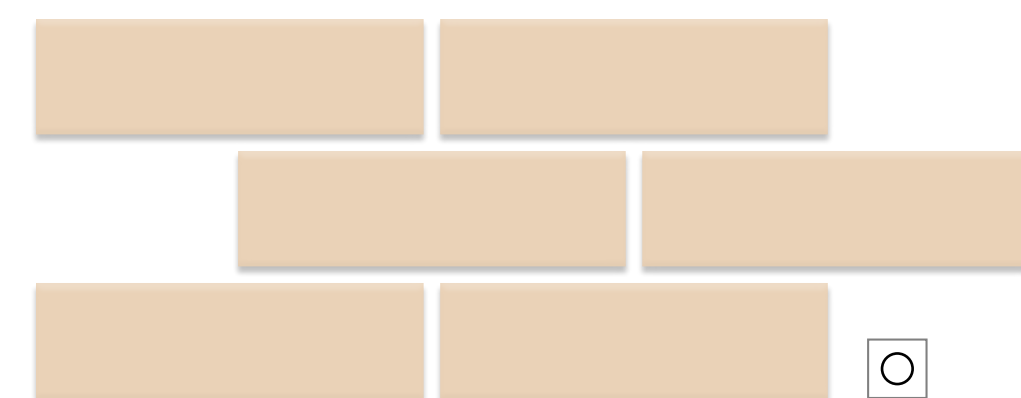

2939
персиковый
матовый

NCS
S 1010-Y40R

RAL
—

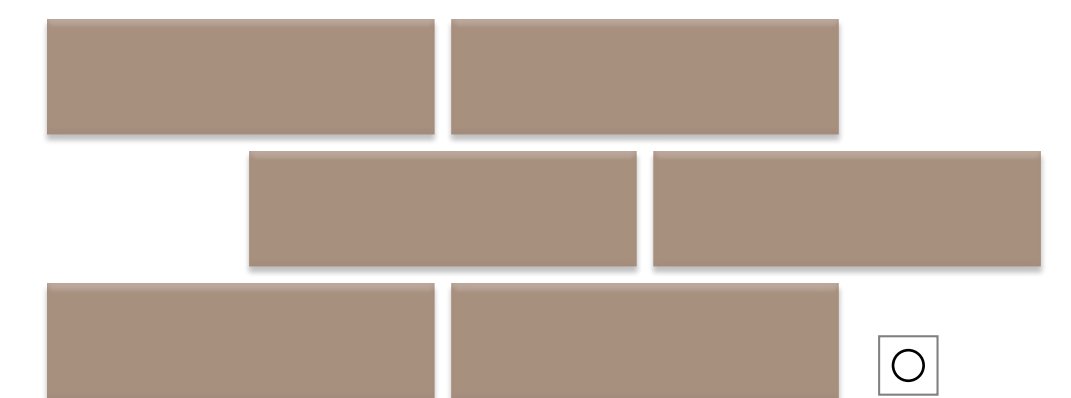

2978
бежево-
серый
матовый

NCS
S 4010-Y50R

RAL
050 70 10

матовый — ○ глянец — ✦



2891 структура камень матовый



2892 структура камень матовый



2893 структура камень матовый

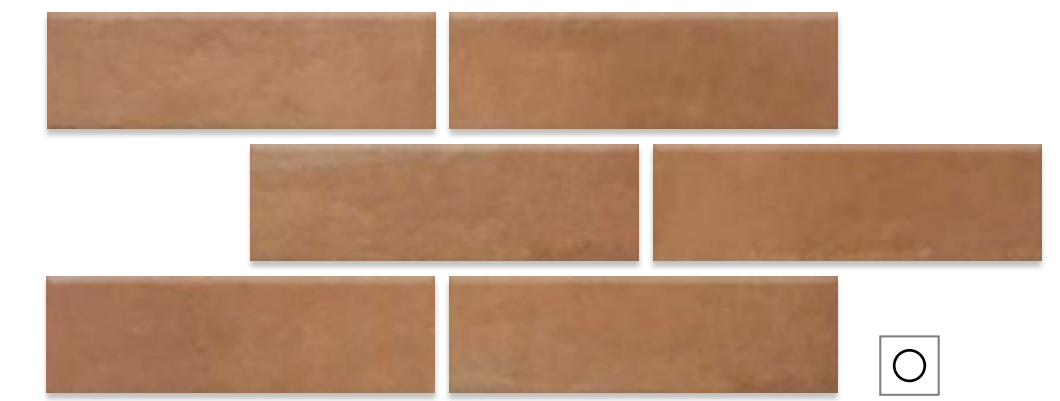

2894 структура камень матовый



2912 структура камень с гранилью Маттоне серый светлый матовый



2907 структура камень с гранилью Маттоне бежевый матовый



2911 структура камень с гранилью Маттоне серый матовый



2908 структура камень с гранилью Маттоне коричневый матовый

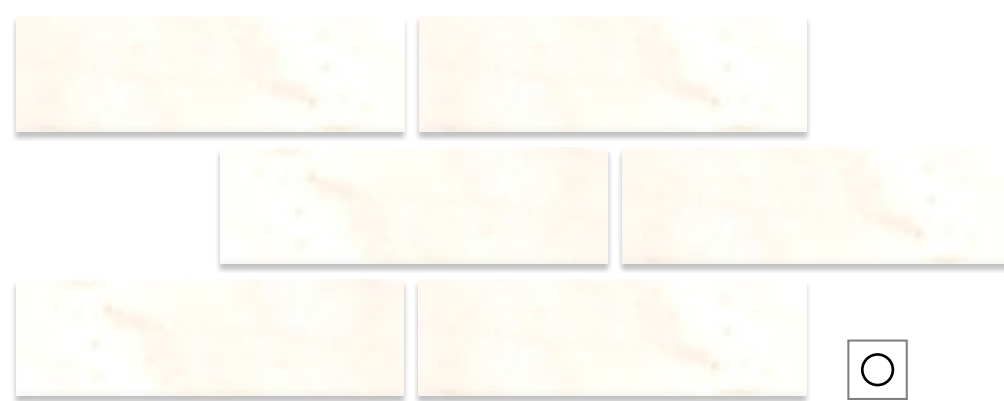

2926 Кампьелло белый матовый NCS S 0500-N RAL 9003



2927 Кампьелло серый светлый матовый NCS S 1002-Y RAL 100 90 05



2928 Кампьелло бежевый матовый NCS S 2005-Y30R RAL 090 80 10



2929 Кампьелло серый матовый NCS — RAL 060 60 05

матовый — глянцевый —

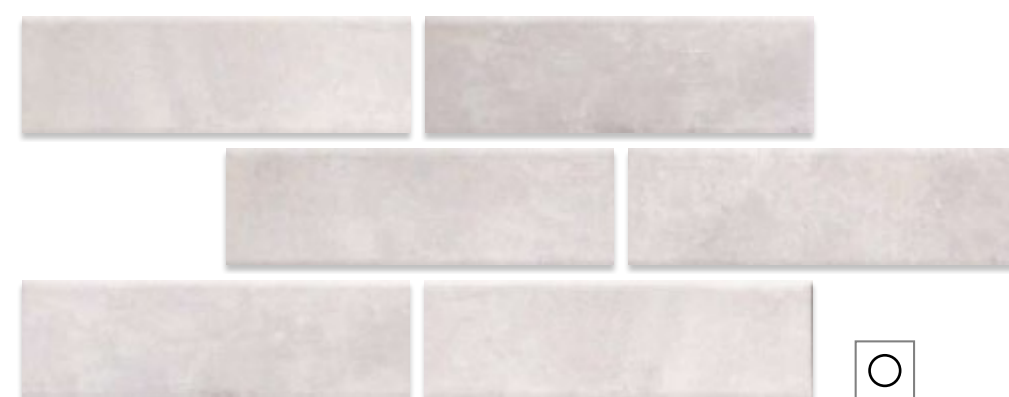

2960 Камень серый светлый
гладкий матовый



2961 Камень бежевый светлый
гладкий матовый



2964 Камень розовый тёмный
гладкий матовый 8,5x28,5x0,9



2965 Камень коричневый светлый
гладкий матовый

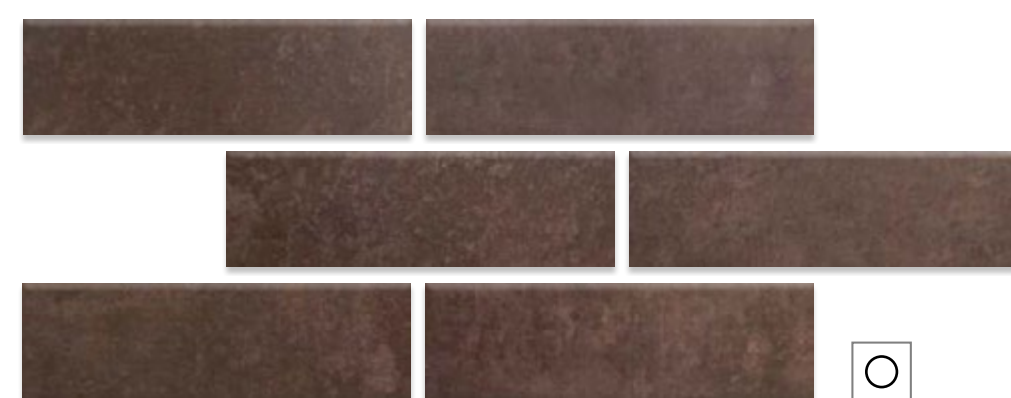

2966 Камень коричневый
гладкий матовый



2912 камень коричневый темный матовый



28,5×6,0

матовый — ○ глянец — ✦



26000
белый
матовый

NCS
S 0500N

RAL
9003



26355
белый
матовый

NCS
S 0500-N

RAL
9003



26348
белый
глянцевый

NCS
S 0500-N

RAL
9003



26354
белый
глянцевый

NCS
S 0500-N

RAL
9003

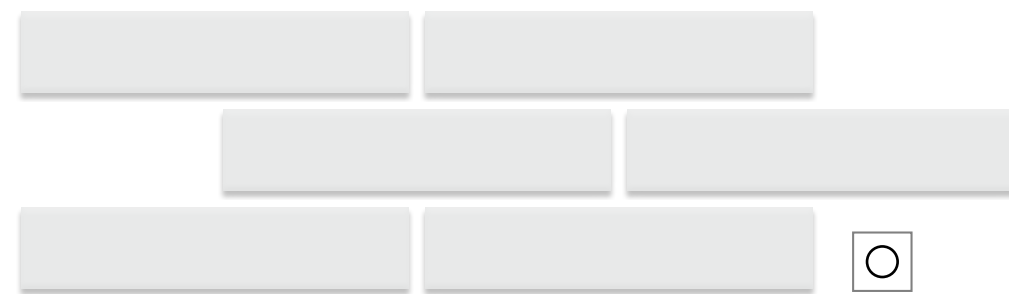

26339
серебристый
светлый
матовый

NCS
S 0500-N

RAL
9003

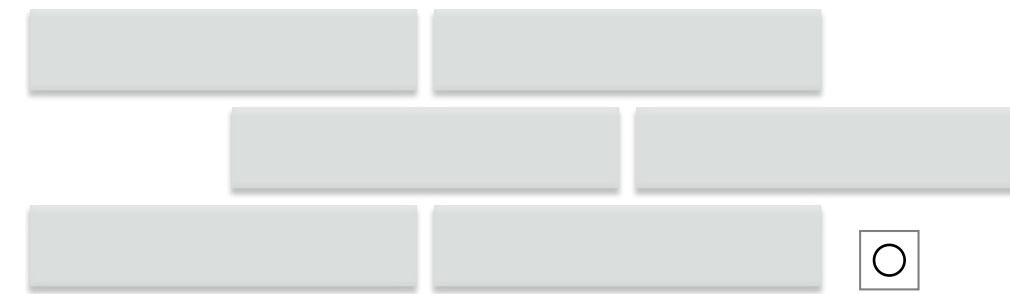

26018
пепельный
матовый

NCS
S 1002-B50

RAL
260 90 05

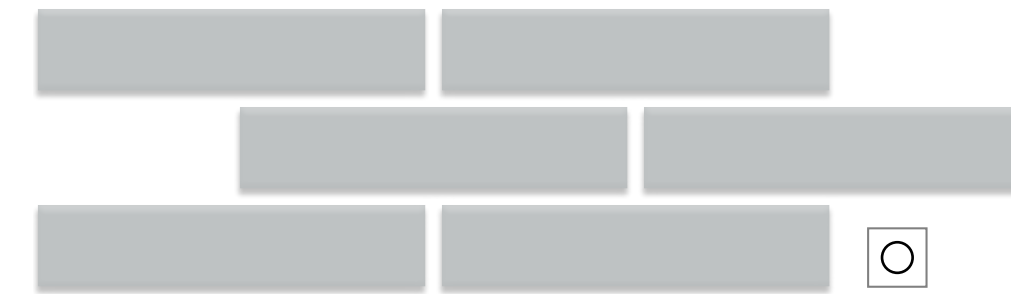

26030
серо-голубой
матовый

NCS
S 2002-B

RAL
—

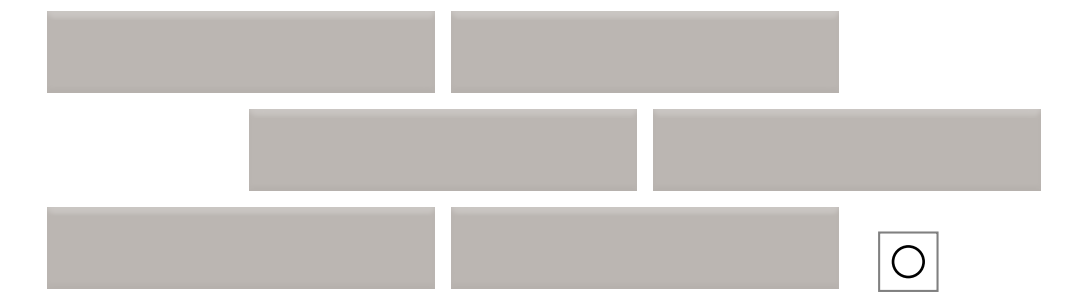

26340
серебристый
матовый

NCS
—

RAL
7044

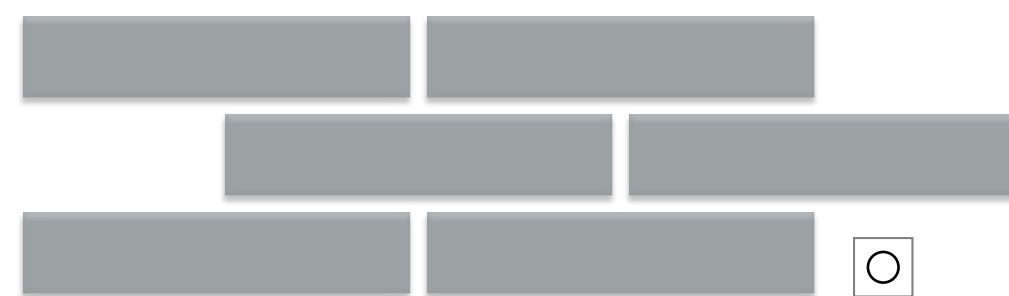

26041
стальной
матовый

NCS
S 3502-B

RAL
260 70 05

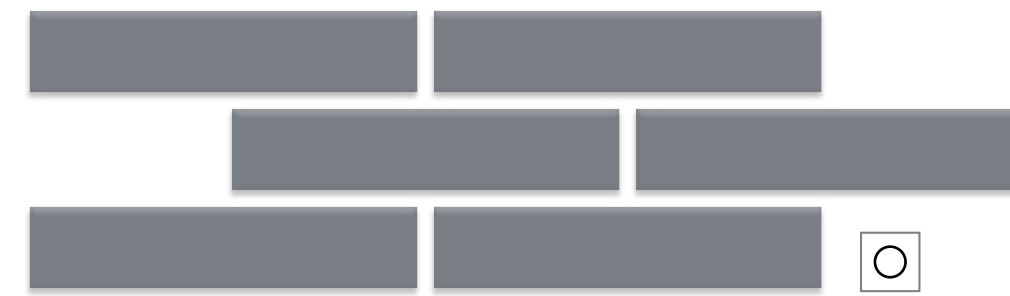

26020
базальт
матовый

NCS
S 5005-R80B

RAL
260 60 05

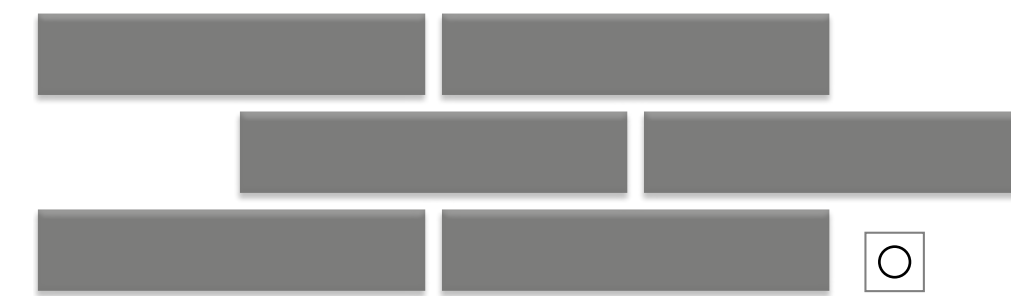

26387
серый
матовый

NCS
S 5500-N

RAL
—

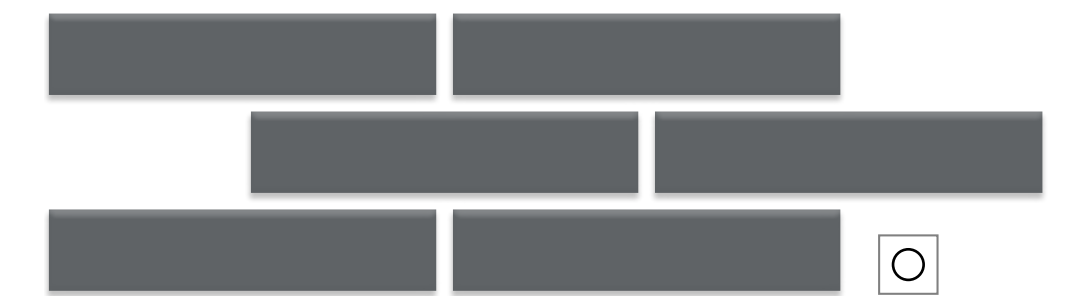

26045
сине-серый
матовый

NCS
S 6502-B

RAL
—

матовый — ○ глянецый — ✦

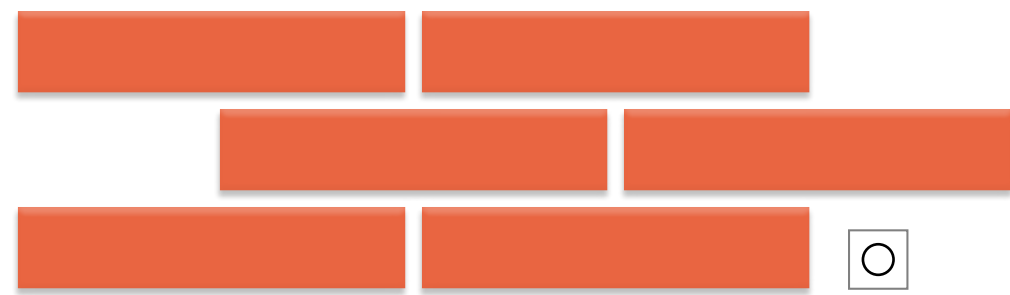

26026
коралловый
матовый

NCS
S 1070-Y70R

RAL
040 60 60

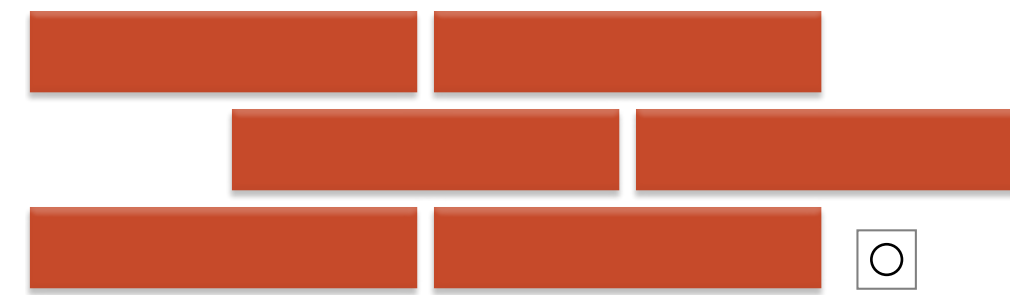

26027
кармин
матовый

NCS
S 2070-Y70R

RAL
040 40 50

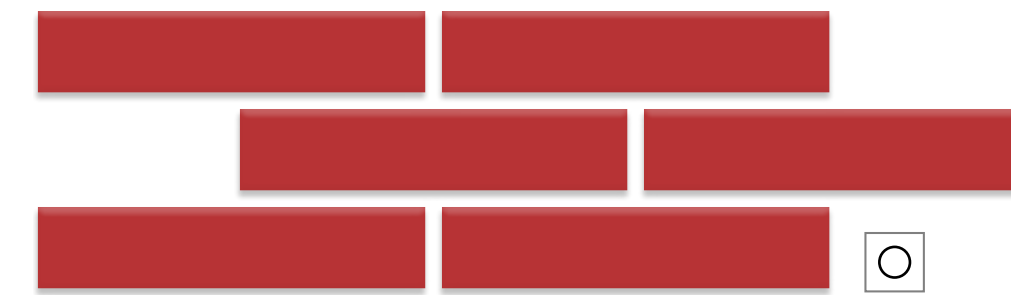

26367
красный
матовый

NCS
S 2070-Y90R

RAL
100 80 60

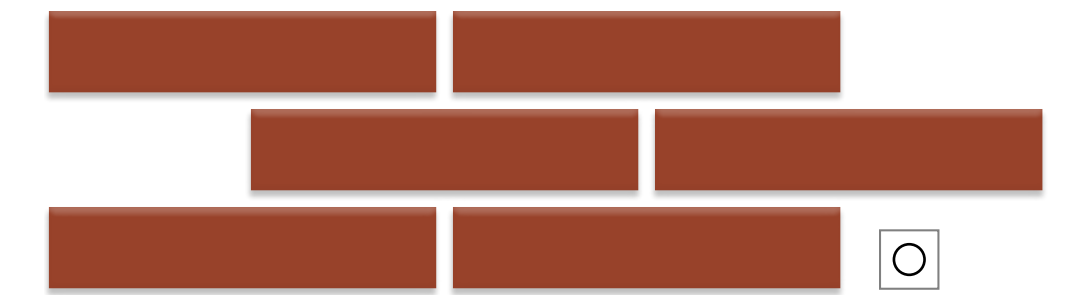

26094
кирпичный
темный
матовый

NCS
S 4050-Y70R

RAL
8004

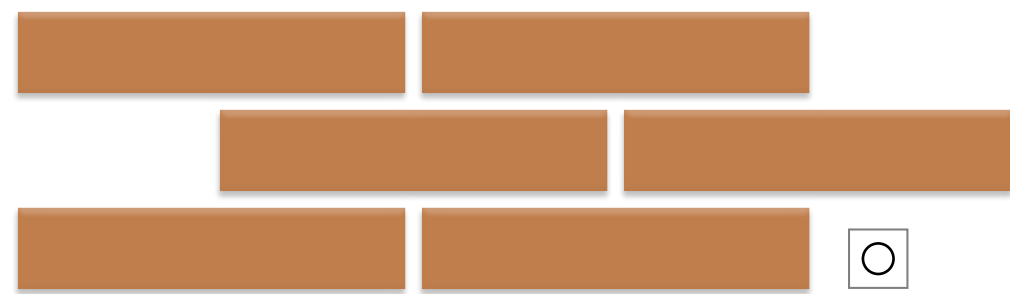

26062
коричнево-
бежевый
матовый

NCS
S 3040-Y40R

RAL
060 60 30

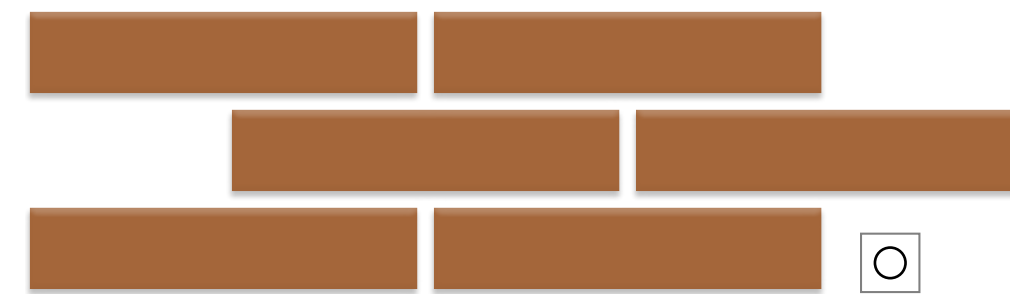

26064
коричнево-
бежевый
темный
матовый

NCS
S 4040-Y40R

RAL
—

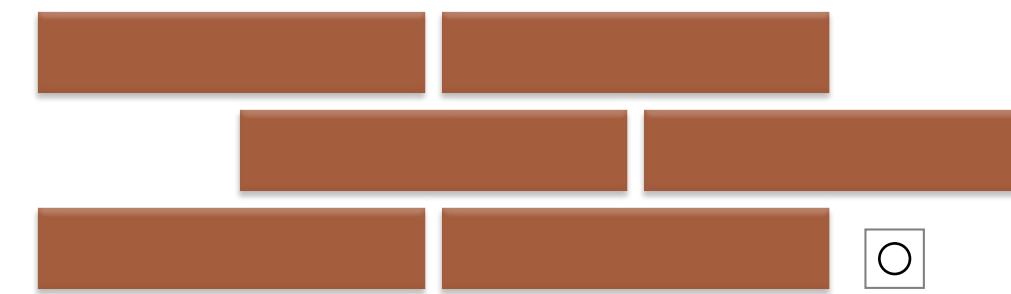

26059
коричнево-
рыжий
матовый

NCS
S 4040-Y60R

RAL
050 50 30

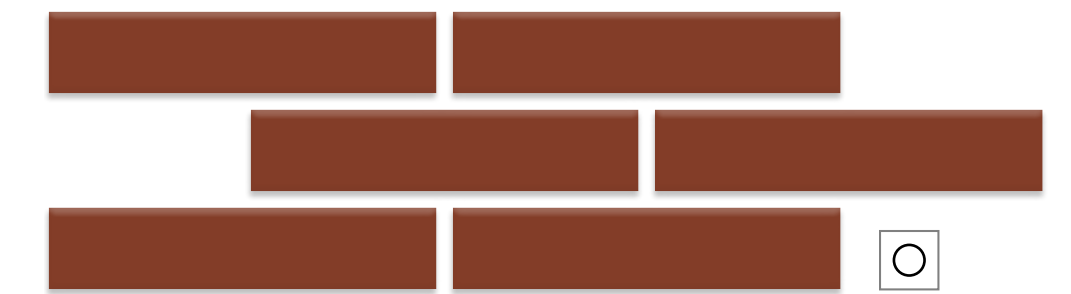

26069
рыжий
темный
матовый

NCS
S 5040-Y70R

RAL
040 40 30

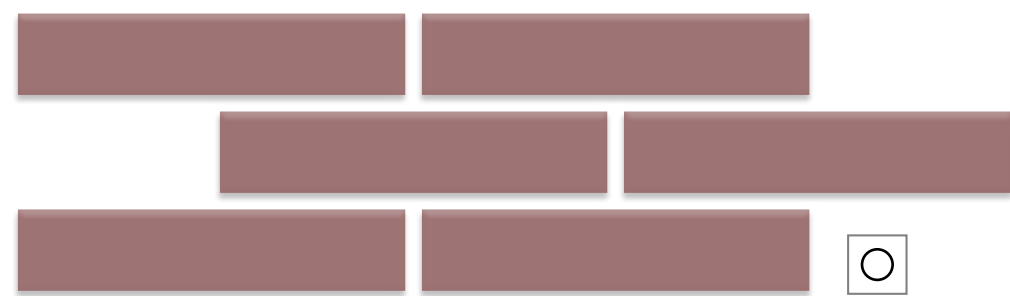

26368
красно-
коричневый
матовый

NCS
S 4020-R

RAL
—

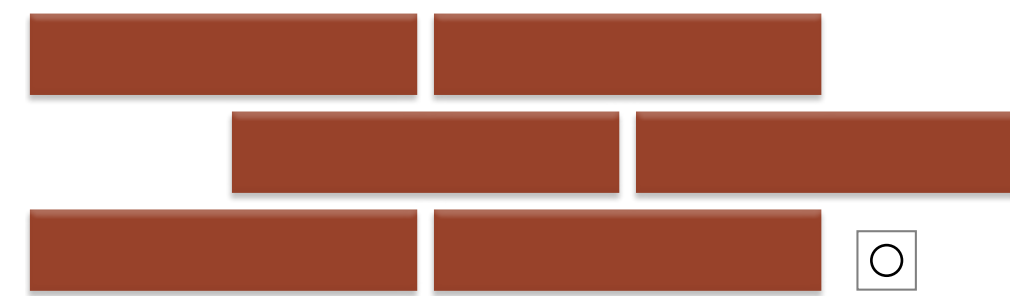

26074
кирпичный
матовый

NCS
S 4050-Y70R

RAL
040 40 40

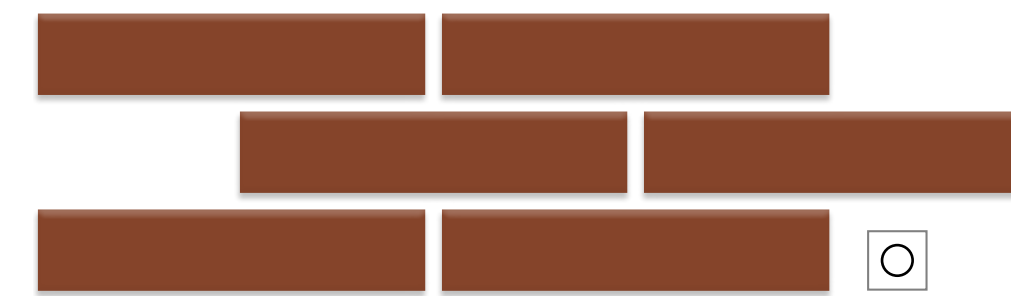

26061
коричнево-
рыжий
темный
матовый

NCS
S 5040-Y50R

RAL
050 40 40

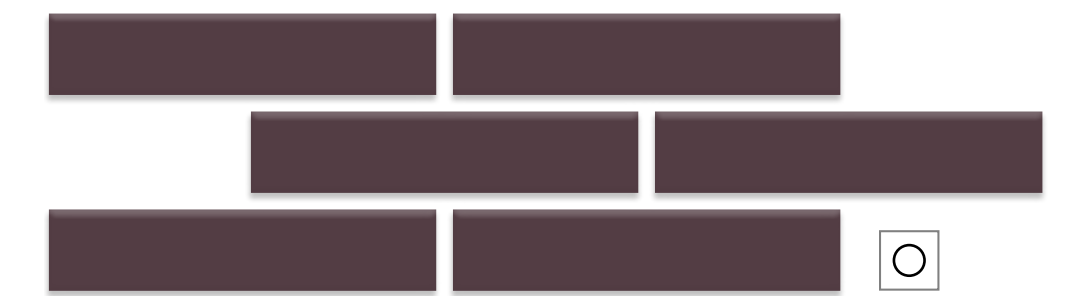

26057
баклажанный
матовый

NCS
—

RAL
360 30 10

матовый — ○ глянец — ✦

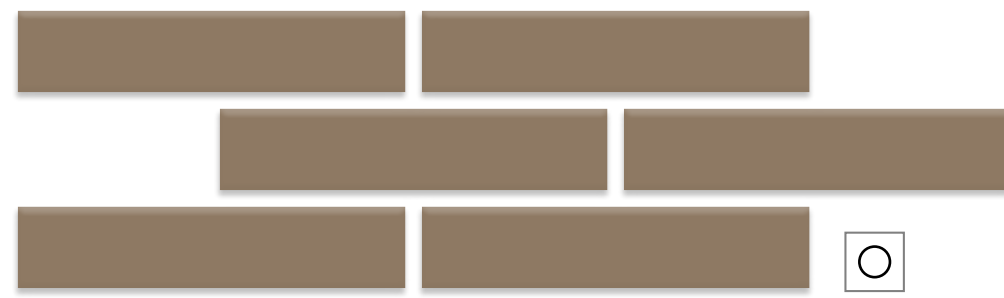

26087
светлый
серо-
оливковый
матовый

NCS
S 5010-Y30R

RAL
—

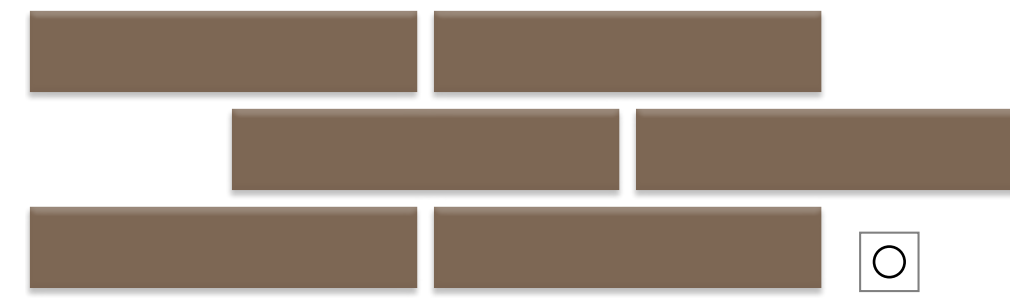

26088
оливково-
коричневый
матовый

NCS
S 6010-Y30R

RAL
—

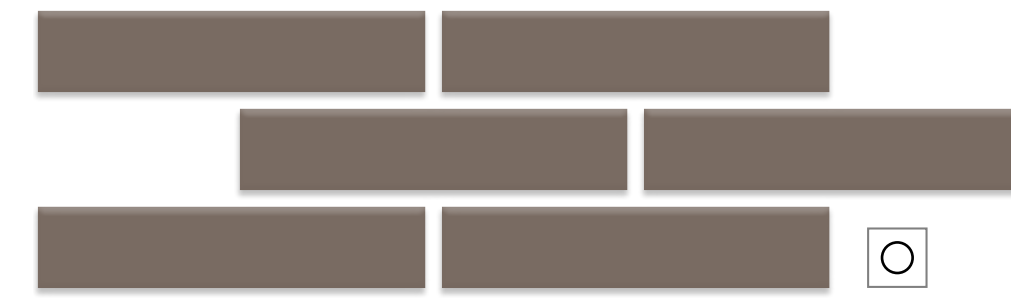

26035
желто-
коричневый
светлый
матовый

NCS
S 6005-Y50R

RAL
—

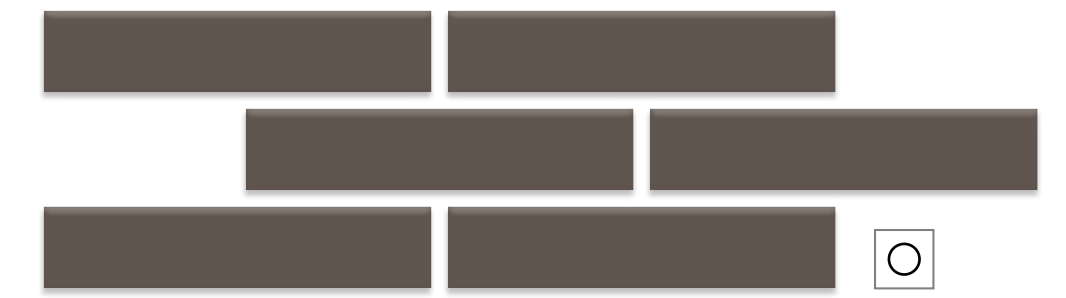

26032
желто-
коричневый
матовый

NCS
S 7005-Y50R

RAL
060 40 05

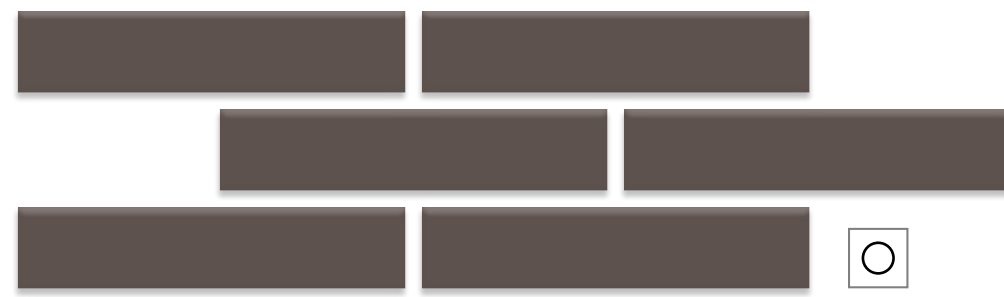

26036
коричневый
матовый

NCS
S 7005-Y80R

RAL
040 30 05

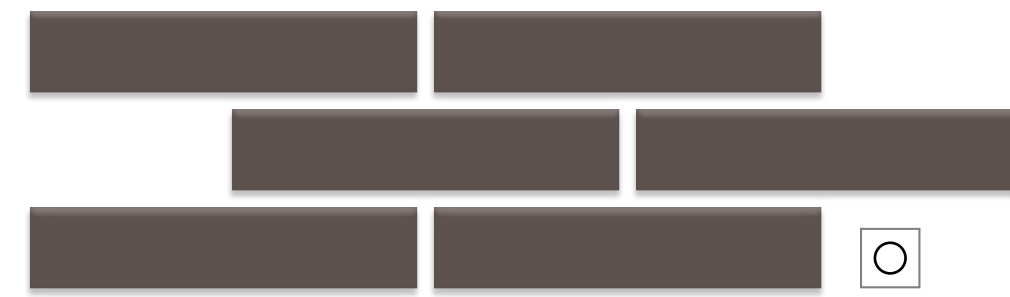

26033
коричневый
светлый
матовый

NCS
S 7005-Y80R

RAL
—

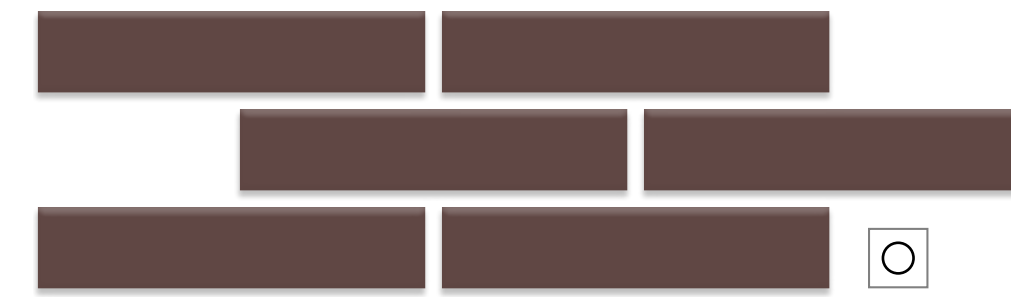

26098
коричневый
светлый
матовый

NCS
S 7010-Y90R

RAL
040 20 19

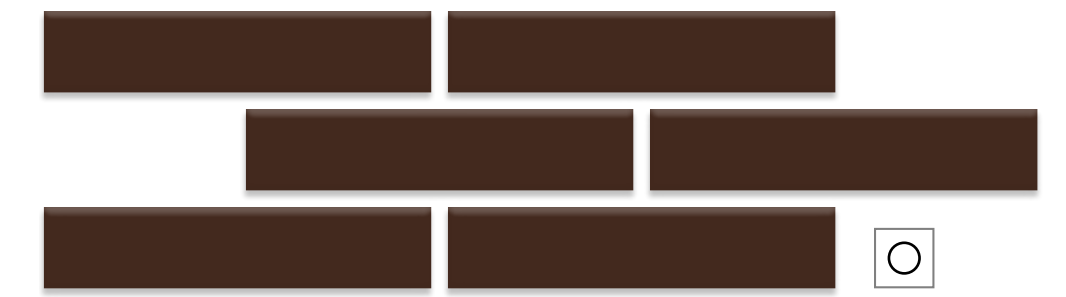

26084
шоколад
темный
матовый

NCS
S 8010-Y70R

RAL
—

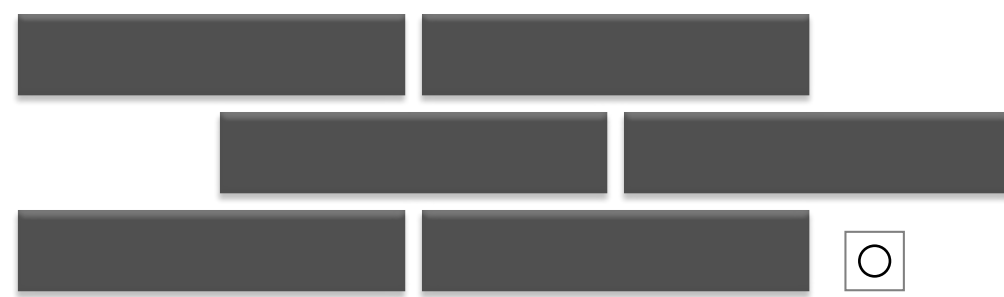

26034
серый
темный
матовый

NCS
S 7500-N

RAL
000 40 00

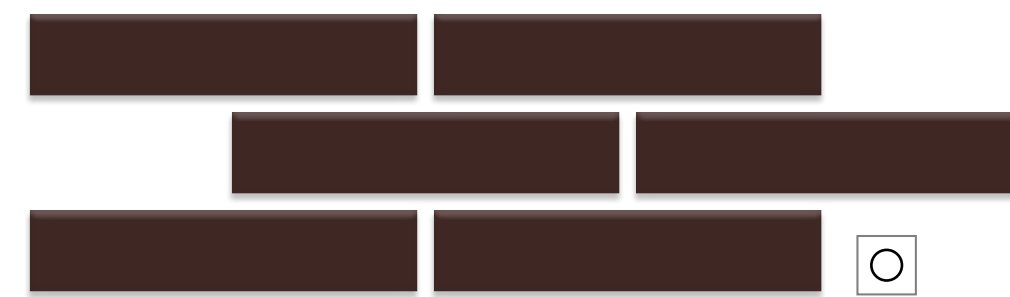

26006
коричневый
темный
матовый

NCS
S 8010-Y90R

RAL
8017

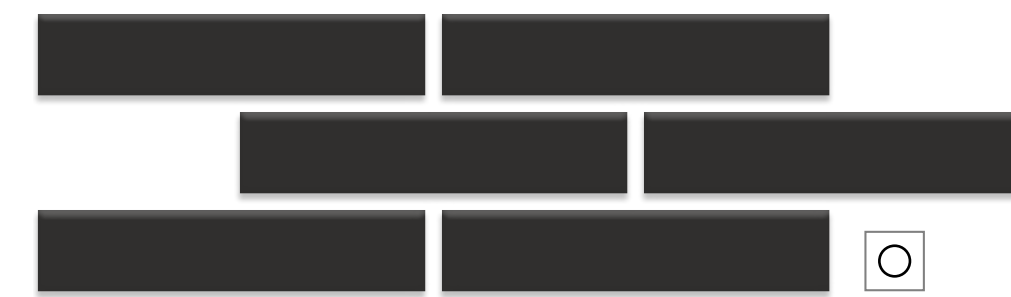

26096
черный
матовый

NCS
S 8500-N

RAL
000 15 00

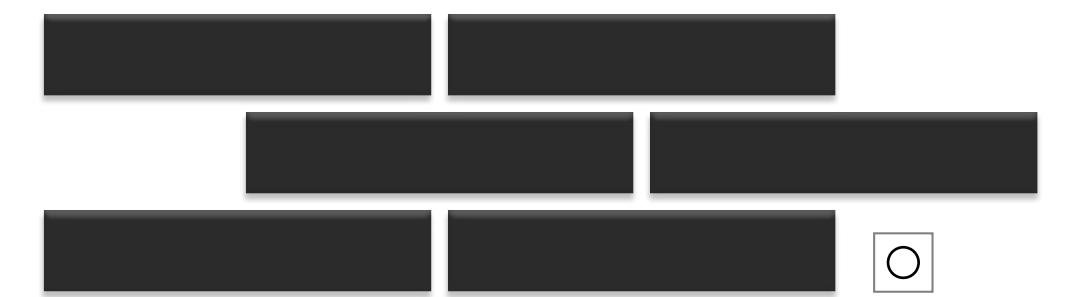

26349
черный
матовый

NCS
—

RAL
000 20 00

матовый — ○ глянецый — ✦

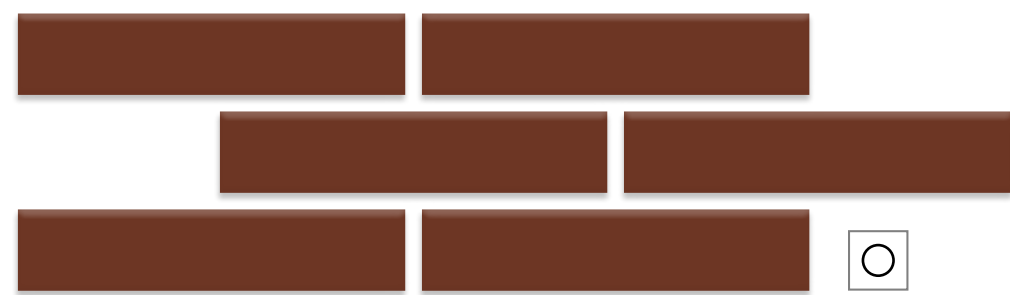

26095
красно-коричневый матовый
NCS S 6030-Y70R RAL 040 30 30

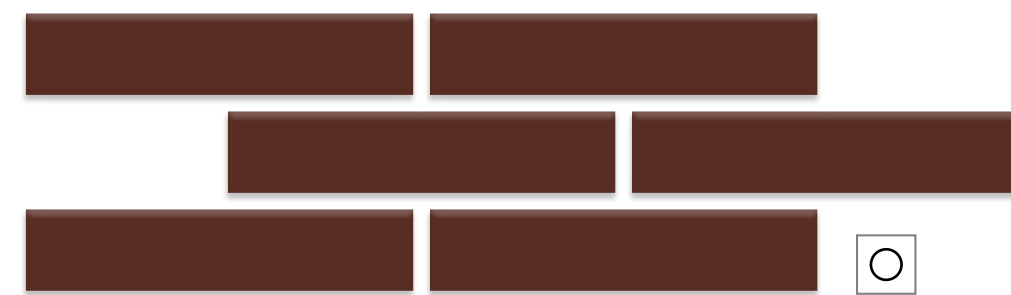

26085
шоколад молочный матовый
NCS S 7020-Y80R RAL 040 30 20

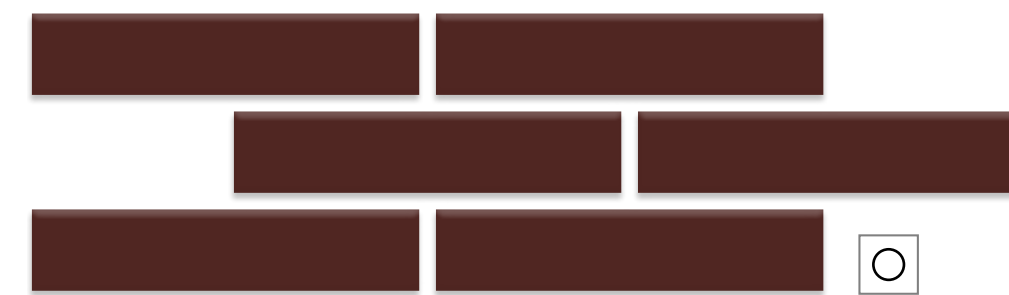

26100
красно-коричневый матовый
NCS S 7020-Y90R RAL 030 30 20

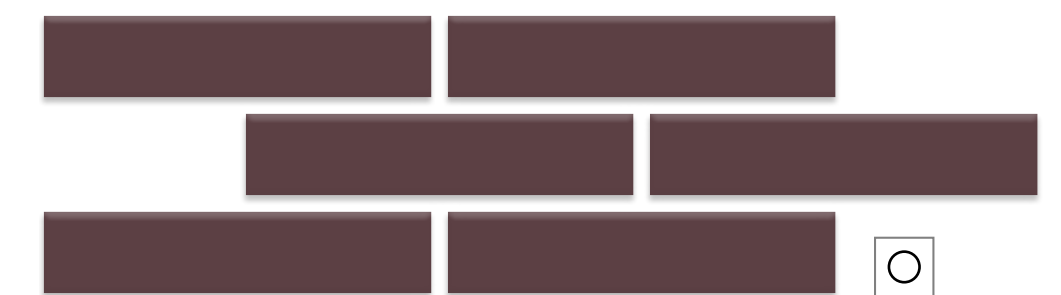

26099
коричневый матовый
NCS S 7010-R10B RAL 8016



26082
сливовый матовый
NCS S 8010-R30B RAL 320 20 10

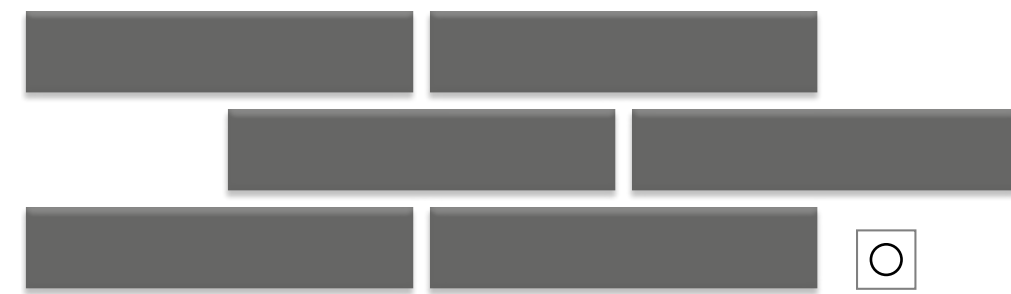

26386
антрацит матовый
NCS S 6500-N RAL —

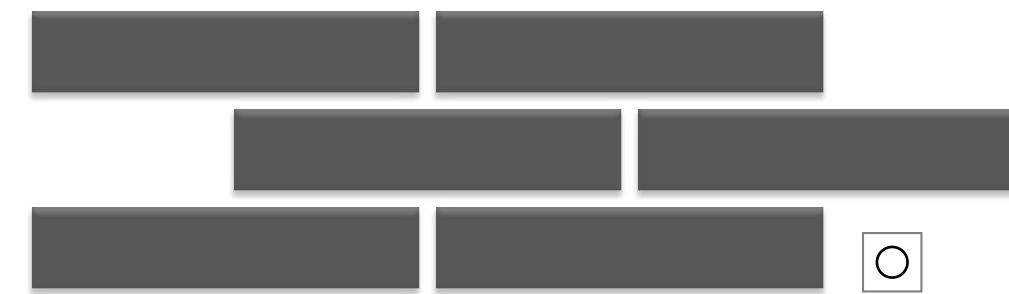

26357
графитный матовый
NCS — RAL 000 30 00



26129
зеленый темный матовый
NCS — RAL 120 40 20

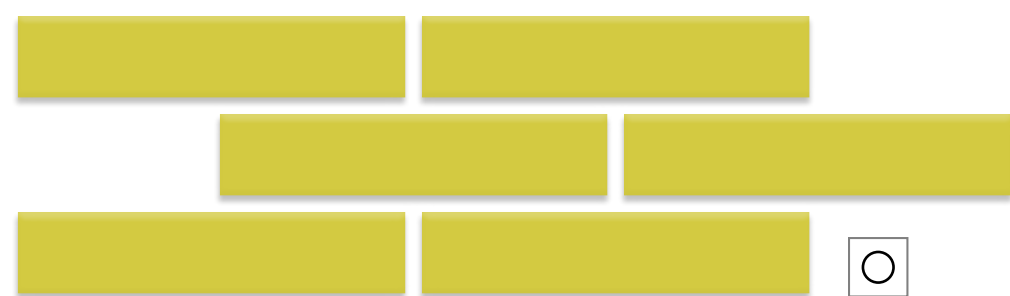

26047
серо-желтый матовый
NCS S 1060-G80Y RAL 095 80 60

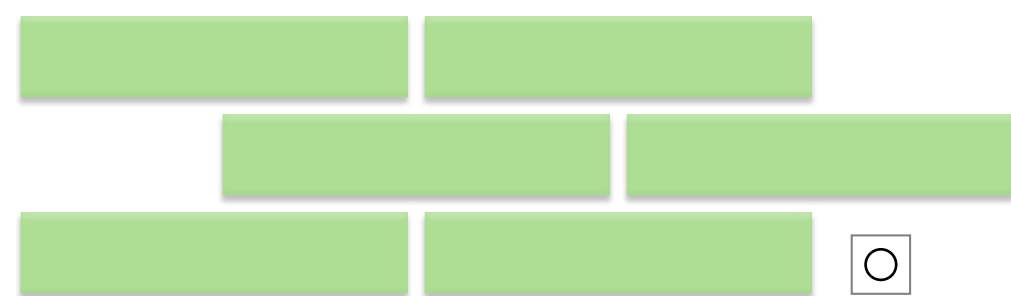

26054
зеленый светлый матовый
NCS S 0540-G30Y RAL 130 80 40

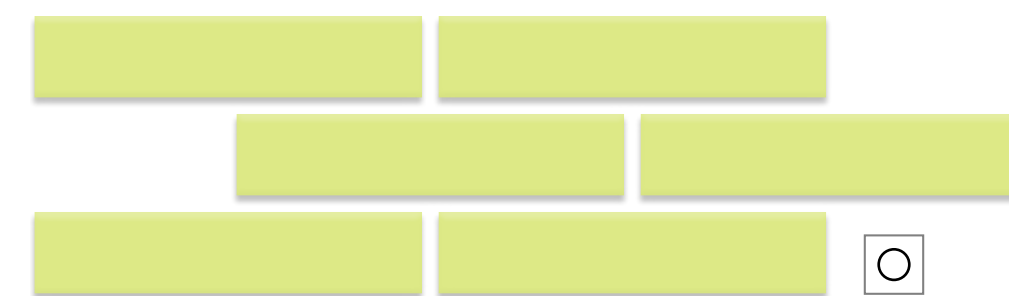

26053
сине-желтый матовый
NCS S 0540-G60Y RAL 110 90 40

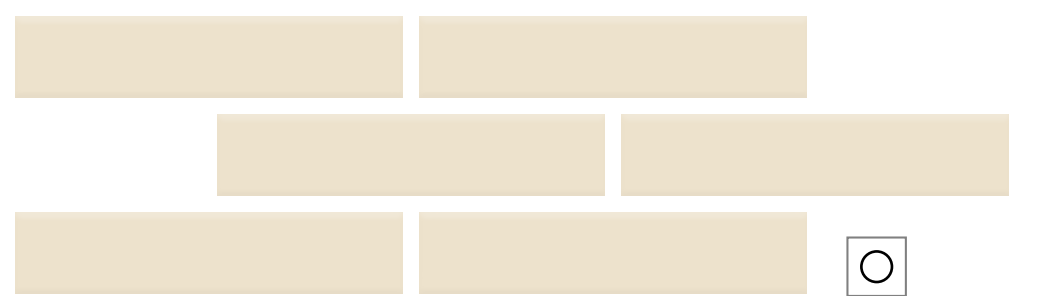

26063
коричнево-бежевый светлый матовый
NCS S 1005-Y20R RAL —

матовый — ○ глянец — ✦



26127
бледно-розовый матовый
NCS S 0502-Y50R RAL —

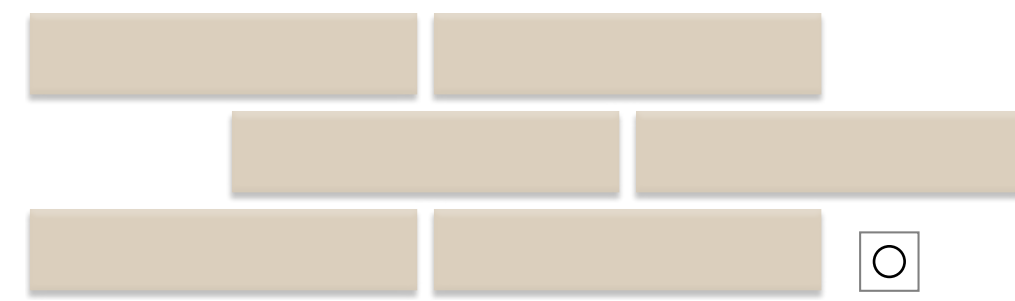

26093
кремовый темный матовый
NCS S 1505-Y30R RAL 080 80 10

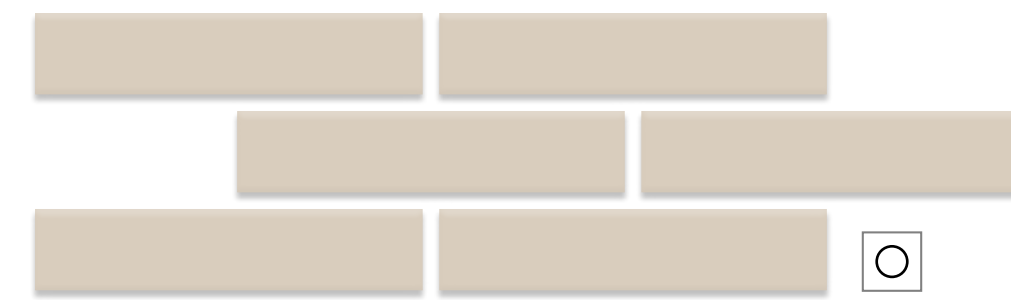

26092
кремовый светлый матовый
NCS S 1505-Y40R RAL —

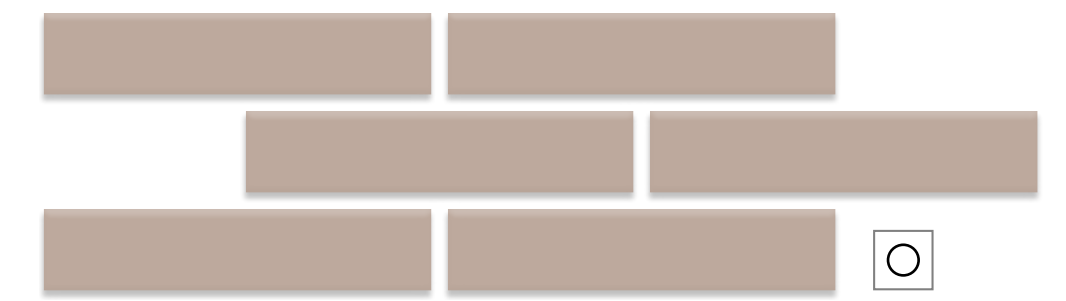

26130
персиково-бежевый матовый
NCS — RAL 060 70 10

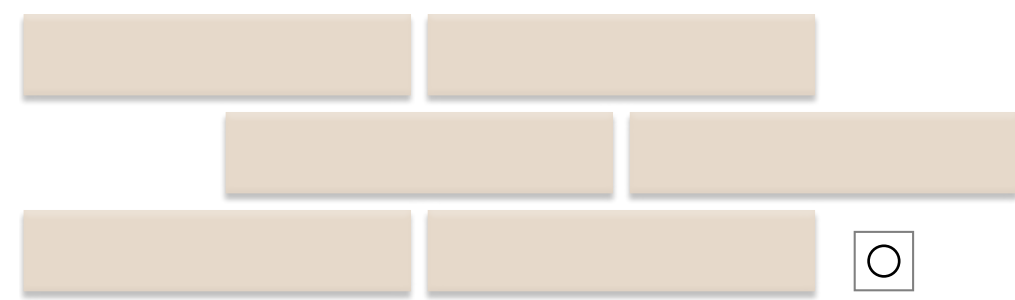

26128
слоновая кость светлый матовый
NCS S 1005-Y50R RAL —

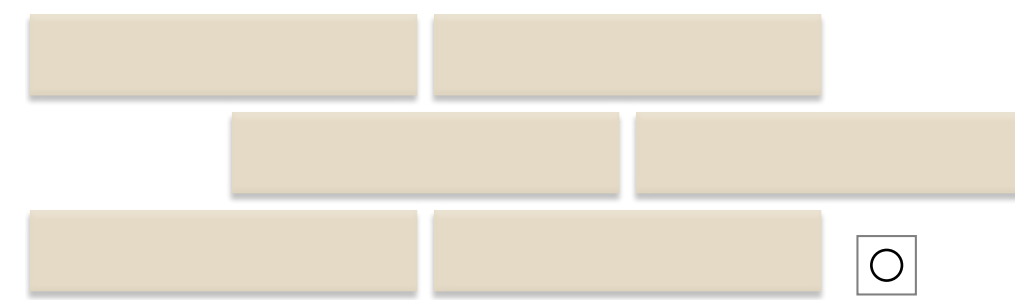

26042
слоновая кость матовый
NCS S 1005-Y20R RAL —



26351
серый светлый матовый
NCS S 2005-Y50R RAL —

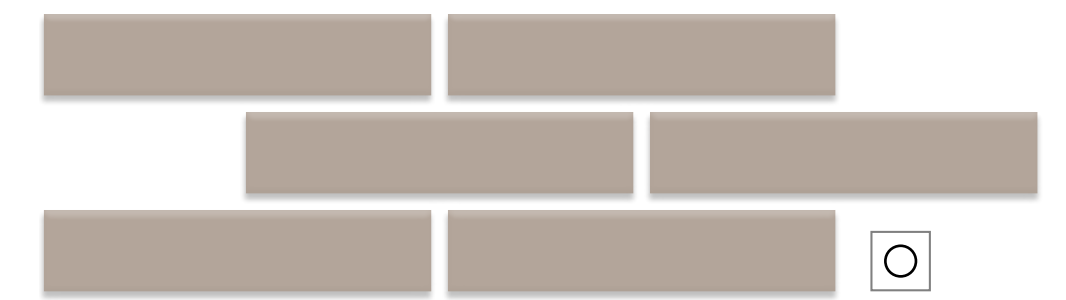

26353
розово-серый матовый
NCS S 3005-Y50R RAL —

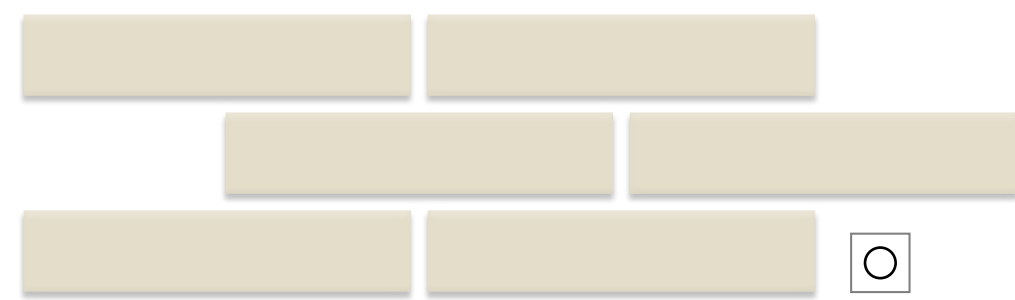

26070
кремовый матовый
NCS S 1005-Y10R RAL 090 90 10

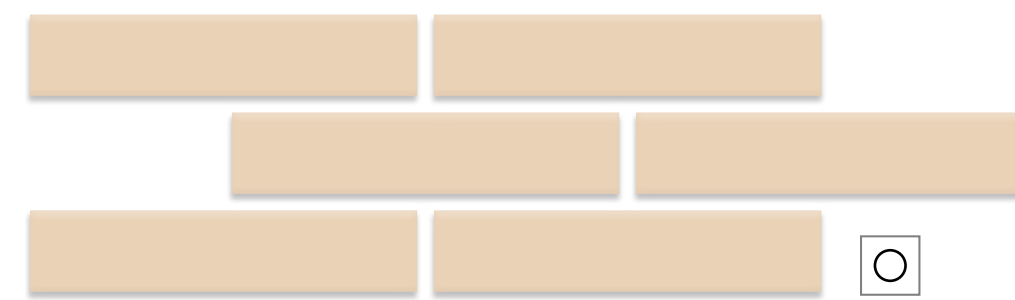

26089
персиковый матовый
NCS S 1010-Y40R RAL —

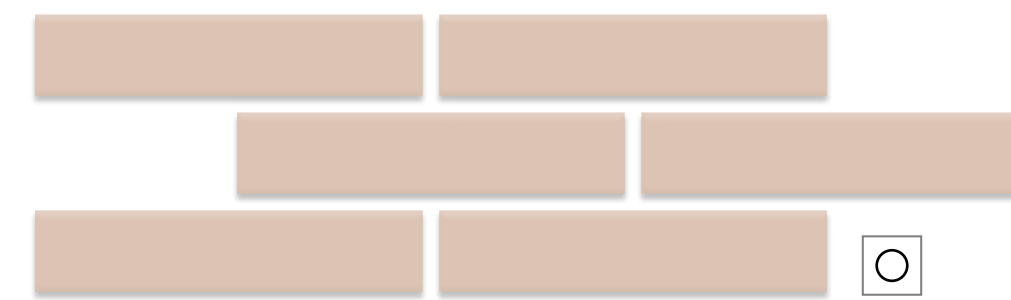

26066
бежево-серый светлый матовый
NCS S 1510-Y60R RAL 060 80 10

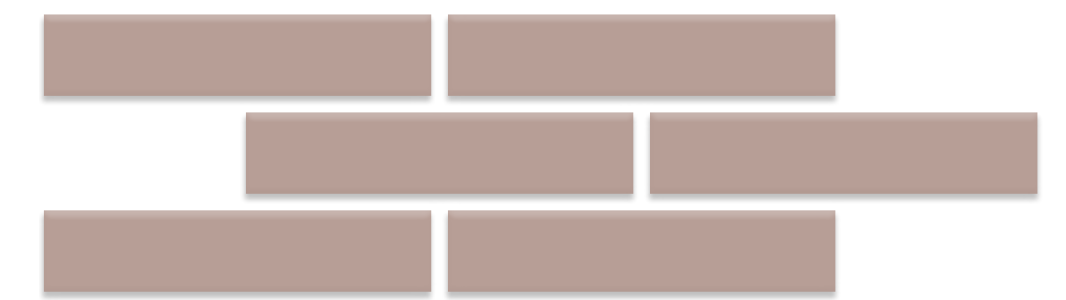

26160
бледно-коричневый матовый
NCS S 3010-Y80R RAL —

матовый — ○ глянец — ✦

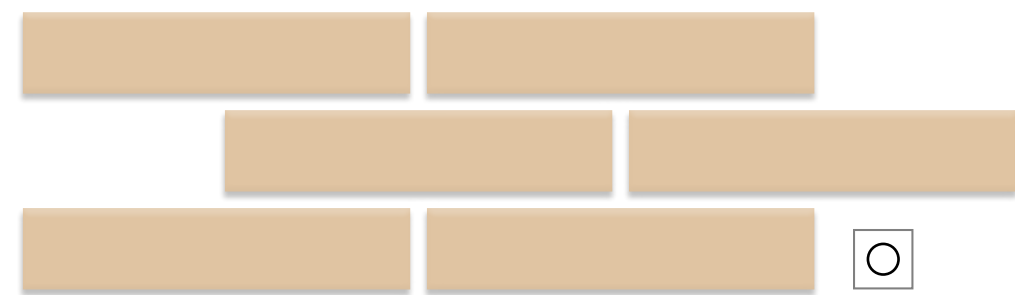

26356
бежевый
матовый

NCS — RAL 075 80 20

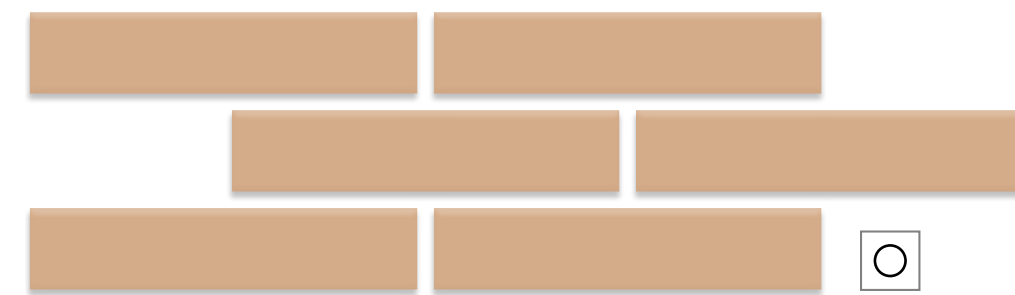

26072
бежевый
светлый
матовый

NCS S 2020-Y40R RAL —

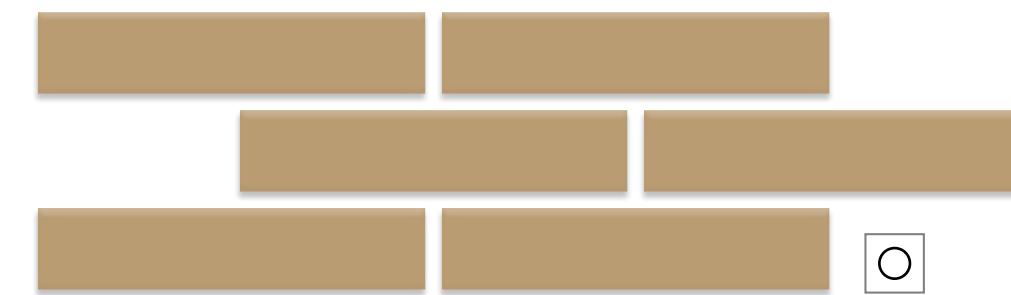

26335
желтовато-
бежевый
светлый
матовый

NCS S 3020-Y20R RAL —

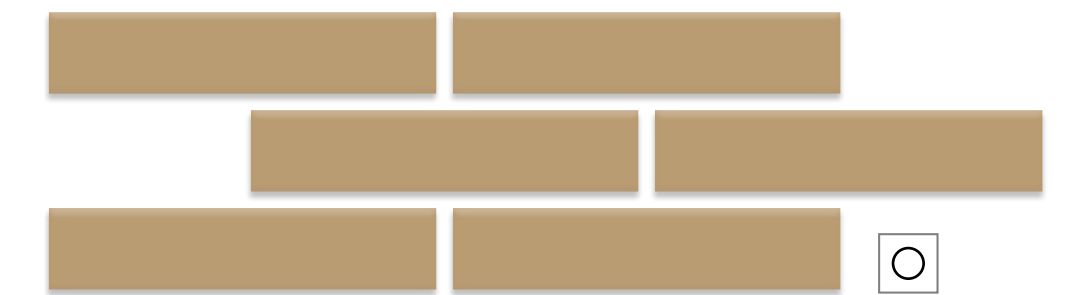

26114
желтовато-
бежевый
светлый
матовый

NCS S 3020-Y20R RAL —

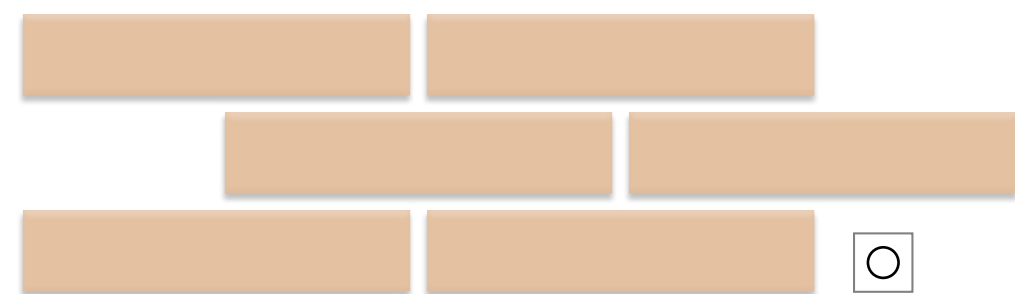

26090
персиковый
темный
матовый

NCS S 1515-Y40R RAL —

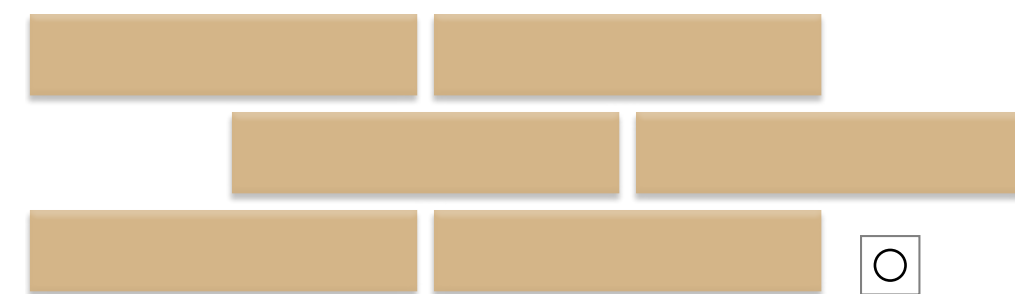

26120
песочно-
желтый
матовый

NCS S 2020-Y20R RAL 1001

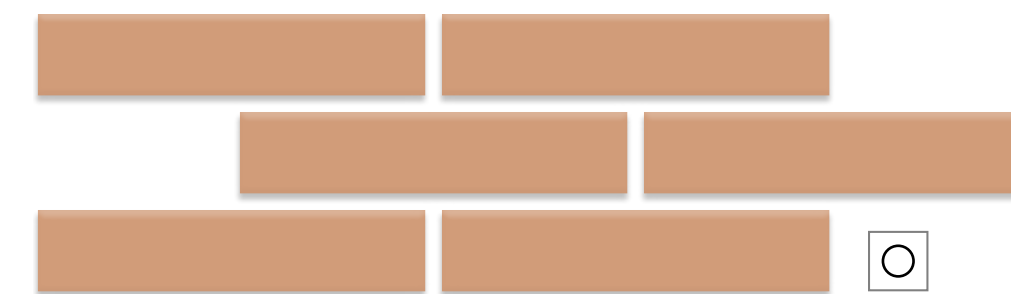

26073
бежевый
темный
матовый

NCS — RAL 060 70 30

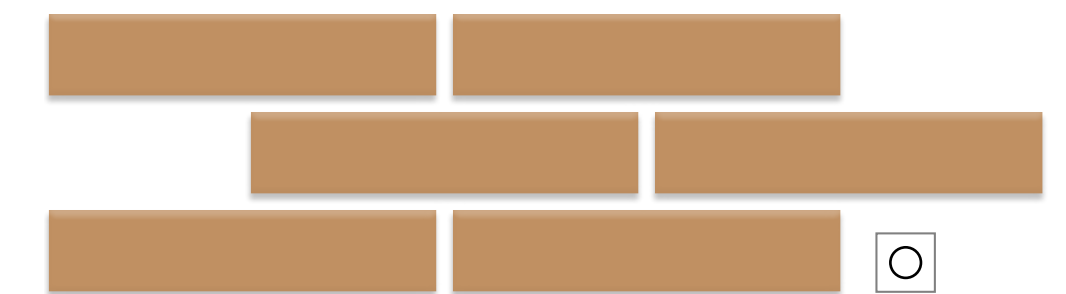

26051
бежевый
матовый

NCS S 3030-Y30R RAL —

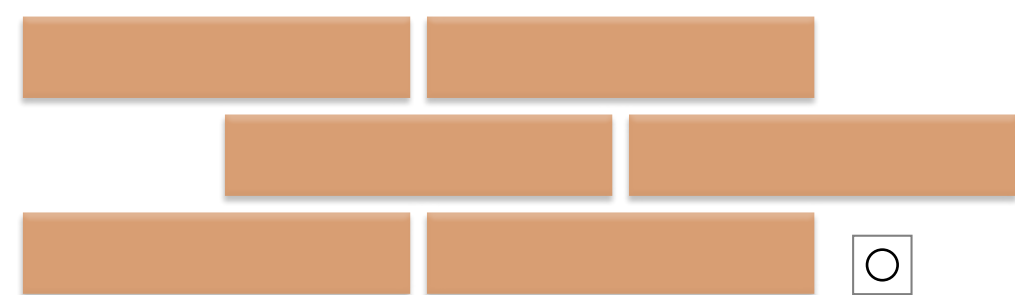

26071
бежевый
матовый

NCS S 2030-Y40R RAL —

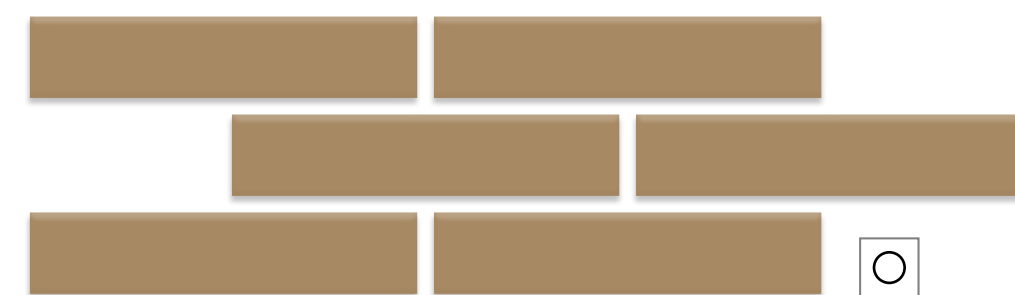

26336
желтовато-
бежевый
темный
матовый

NCS S 4020-Y20R RAL —

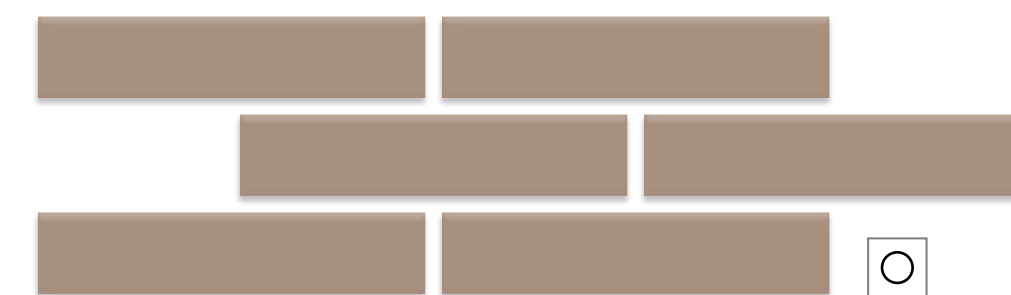

26067
бежево-
серый
матовый

NCS S 4010-Y50R RAL 050 70 10

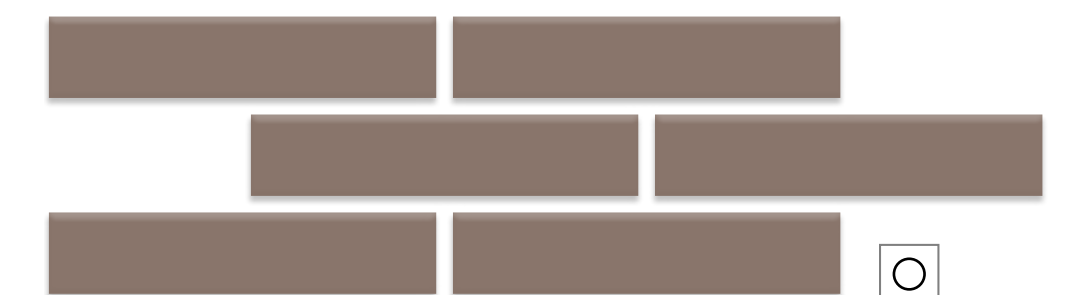

26068
коричнево-
серый
матовый

NCS S 4010-Y50R RAL 050 50 10

матовый — ○ глянец — ✦

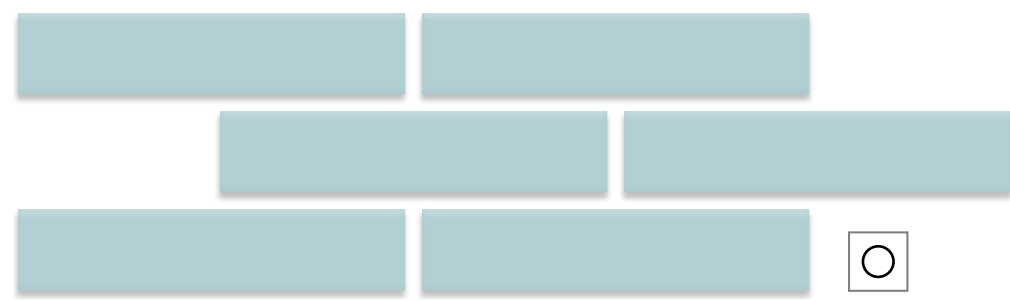

26050
голубой
матовый

NCS — RAL 220 80 10

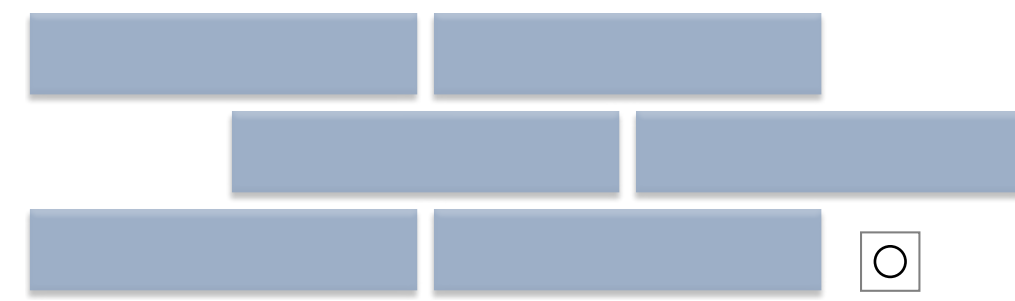

26350
голубой
светлый
матовый

NCS — RAL 270 70 15

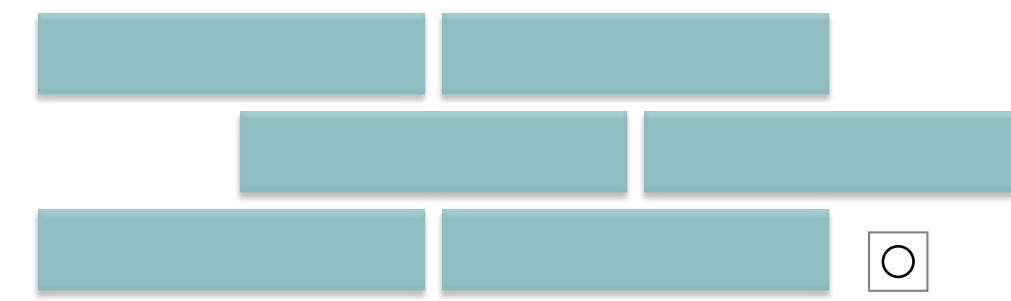

26342
бледно-синий
матовый

NCS S 2020-B30G RAL 200 70 15

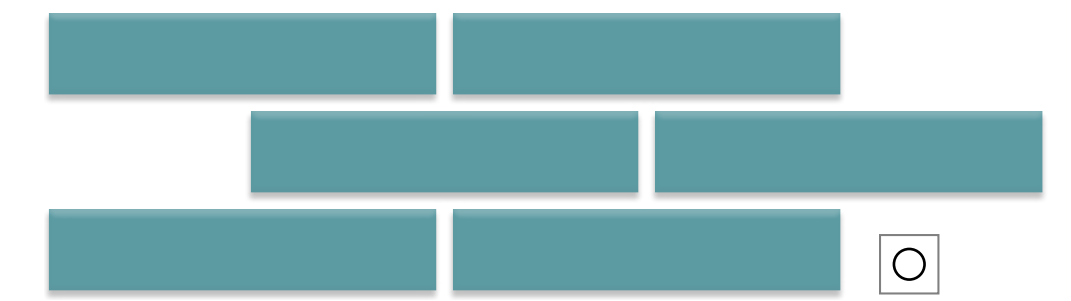

26341
бирюзово-
синий
матовый

NCS S 3030-B30G RAL 200 60 20

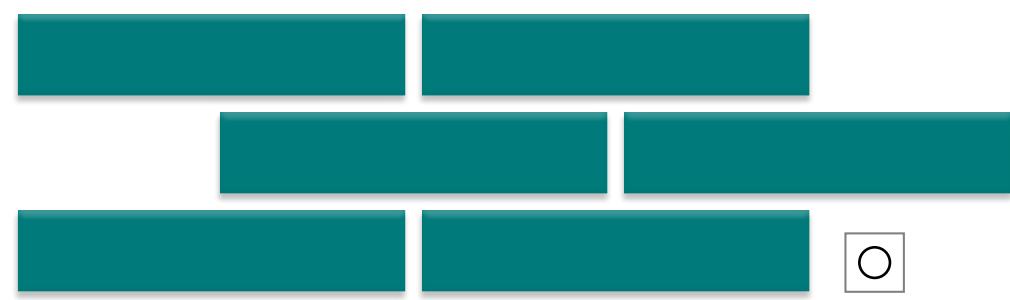

26343
аквамарин
матовый

NCS S 4040-B50G RAL 200 50 20

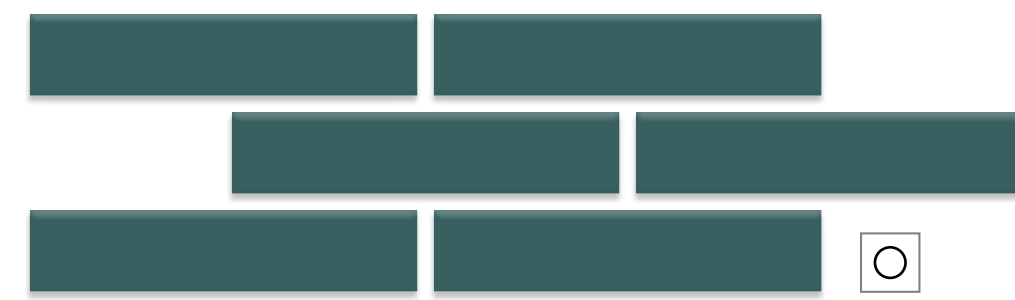

26121
морская
волна
матовый

NCS S 6020-B50G RAL —

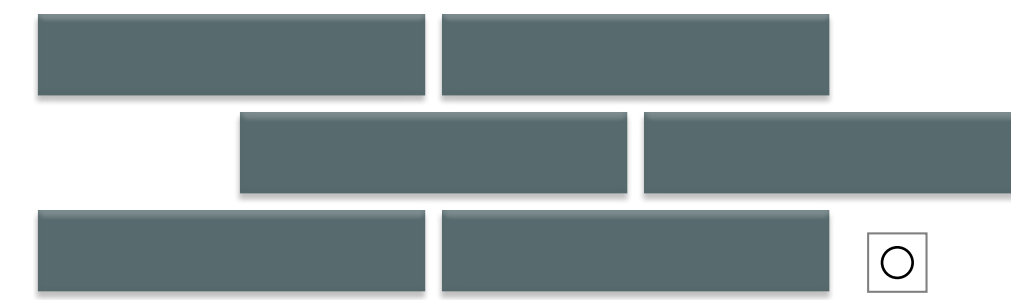

26123
серовато-
зеленый
матовый

NCS S 6010-B30G RAL —



26122
серовато-
зеленый
тёмный
матовый

NCS S 7010-B30G RAL —

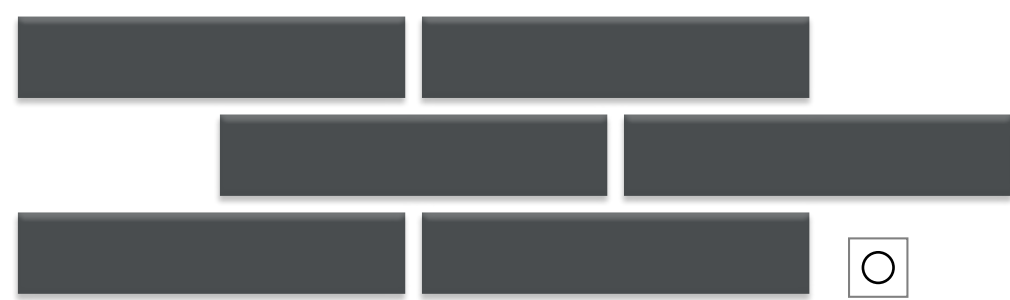

26385
черный
матовый

NCS S 7502-B RAL —

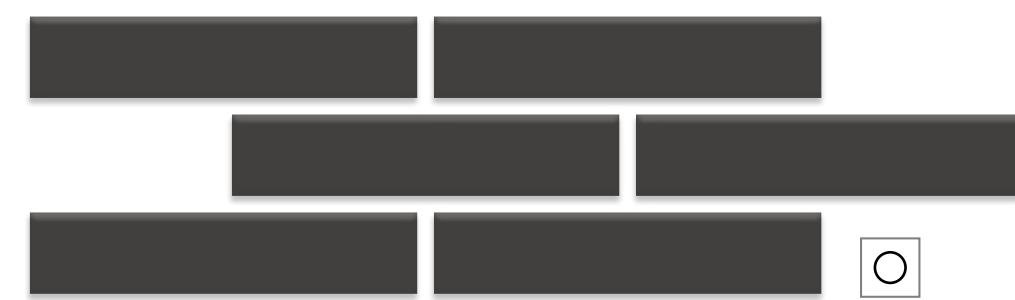

26333
чёрный
матовый

NCS S 8000-N RAL 000 25 00



26097
серый
матовый

NCS S 7020-R80B RAL 000 75 00

матовый — ○ глянецовый — ✦



26300
Амстердам
матовый

структура
кирпич

NCS
S 1515-Y20R
RAL
075 80 20



26301
Амстердам
матовый

структура
кирпич

NCS
—
RAL
070 70 20



26302
Амстердам
матовый

структура
кирпич

NCS
S 2010-Y70R
RAL
—

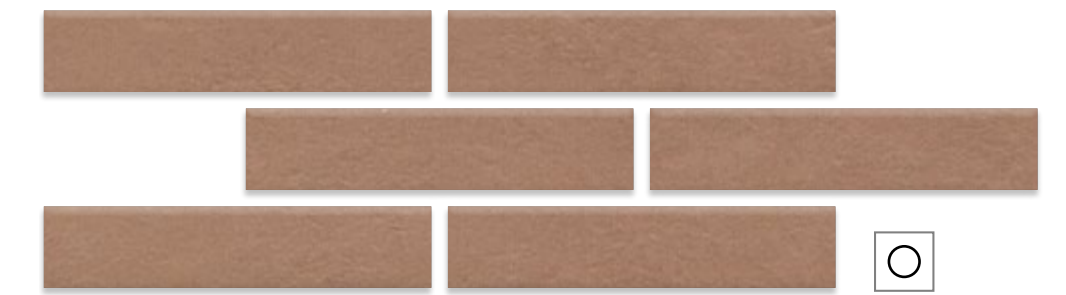

26303
Амстердам
матовый

структура
кирпич

NCS
—
RAL
040 60 20

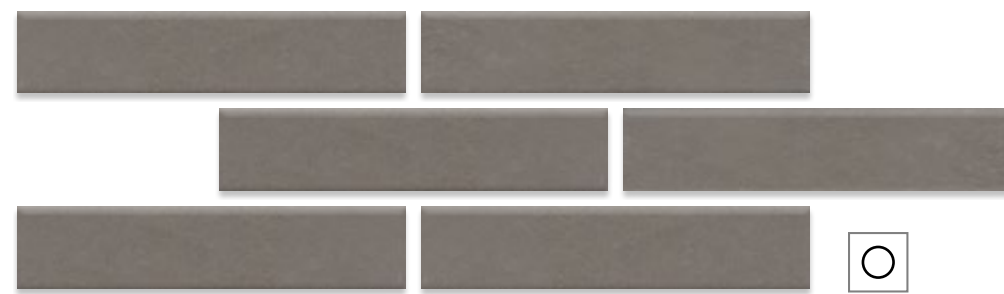

26304
Амстердам
матовый

структура
кирпич

NCS
S 5005-Y80R
RAL
040 60 05

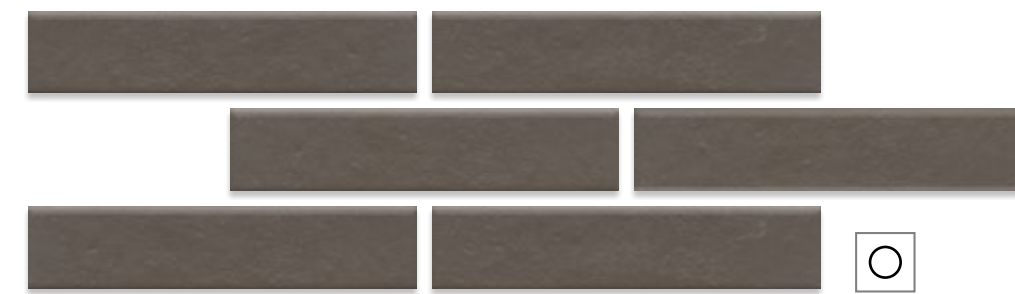

26305
Амстердам
матовый

структура
кирпич

NCS
S 7005-R20B
RAL
020 40 05



26306
Амстердам
матовый

структура
кирпич

NCS
S 6500-N
RAL
—



матовый — глянцевый —



26324
Марракеш
матовый

структура
кирпич

NCS
S 1000-N
RAL
—



26308
Марракеш
матовый

структура
кирпич

NCS
S 1510-Y30R
RAL
070 80 20



26307
Марракеш
матовый

структура
кирпич

NCS
S 2010-Y40R
RAL
—



26309
Марракеш
матовый

структура
кирпич

NCS
S 3020-Y60R
RAL
—



26310
Марракеш
матовый

структура
кирпич

NCS
S 4010-Y70R
RAL
040 60 10



26311
Марракеш
матовый

структура
кирпич

NCS
S 6005-Y80R
RAL
040 50 05

матовый — ○ глянцевый — ✦

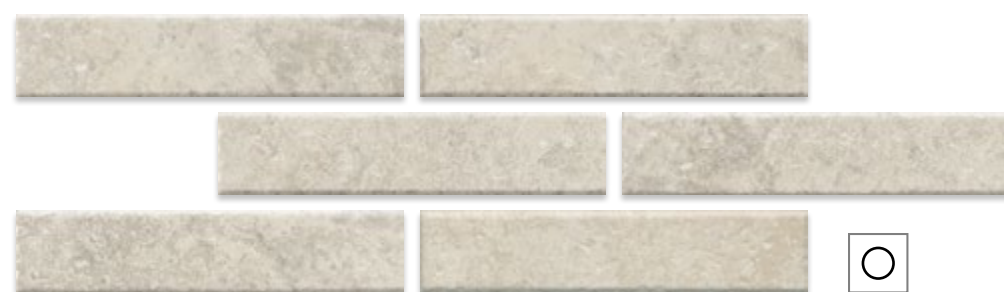

26312
Брюссель
матовый

структура
камень



26313
Брюссель
матовый

структура
камень



26314
Брюссель
матовый

структура
камень



26317
Вудсток
матовый
гладкий



26321
Вудсток
матовый
гладкий



26325
Вудсток
матовый
гладкий



26320
Вудсток
матовый
гладкий

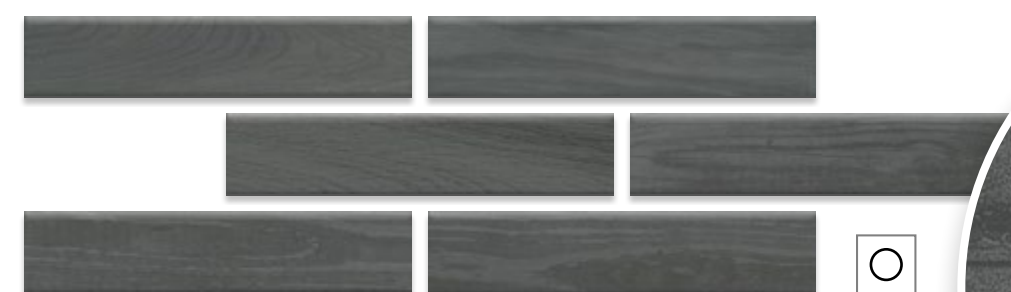

26322
Вудсток
матовый
гладкий

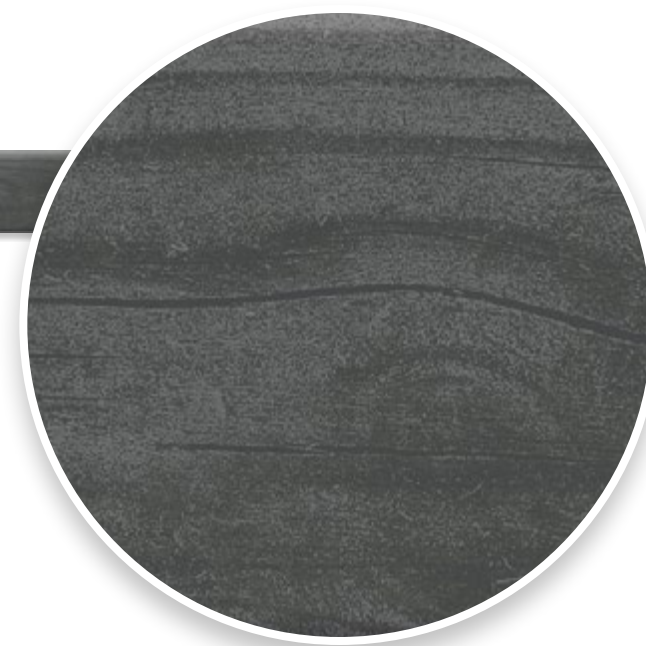

матовый — глянцевый —



26344 Кабанчик мiх матовый
NCS S 2002-Y50R RAL 080 85 05

26344 Кабанчик мiх матовый
NCS S 2005-Y40R RAL 080 85 10

26344 Кабанчик мiх матовый
NCS S 2005-Y50R RAL 080 80 05

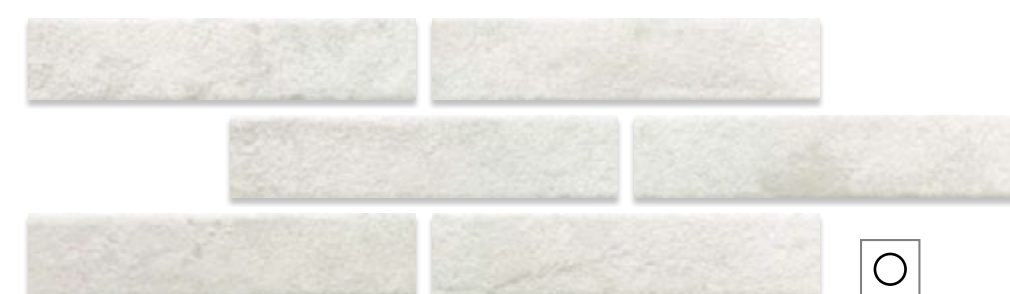

26331 Камень серый светлый гладкий матовый



26332 Камень оранжево-желтый гладкий матовый

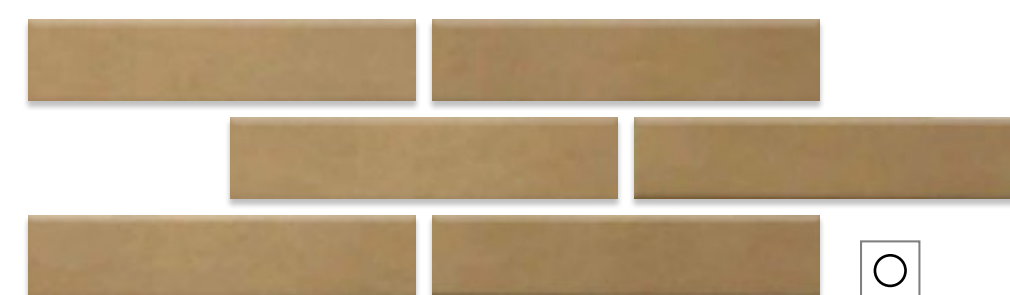

26326 Камень бежевый матовый
NCS S 3020-Y20R



26330 Камень зеленовато-серый гладкий матовый



26327 Камень бежевый тёмный матовый
NCS S 4020-Y20R



26334 Камень красный гладкий матовый

матовый — гляцевый —

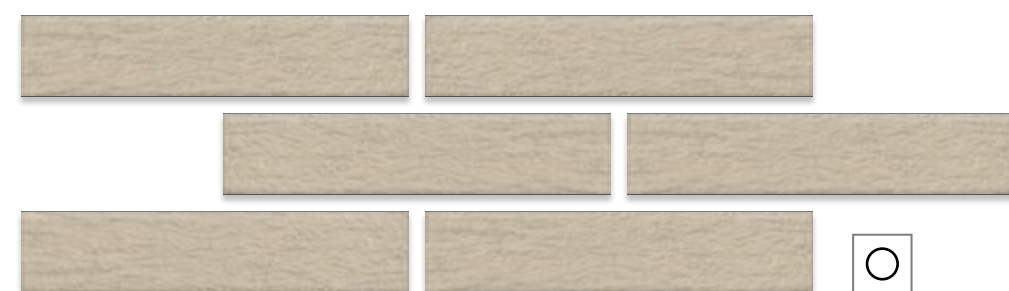

26362 бежевый
Кампанила
матовый

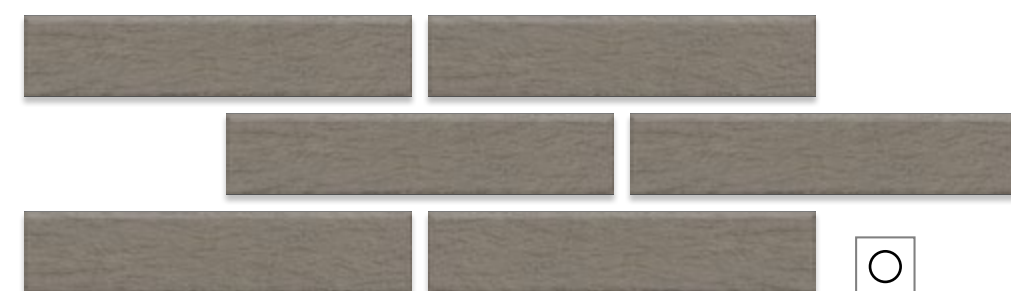

26363 серый
Кампанила
матовый

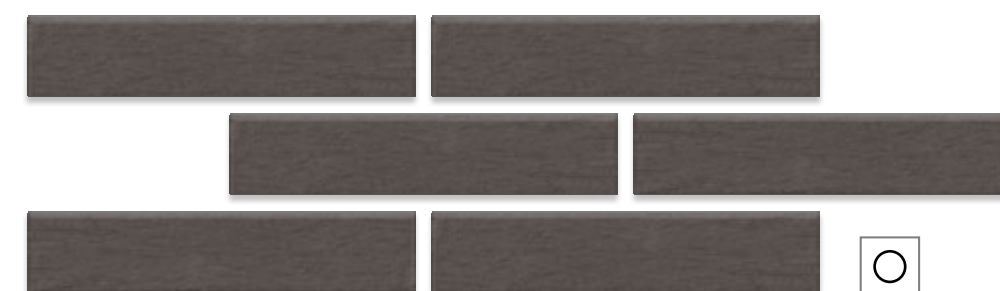

26359 коричневый
Кампанила
матовый

тёмный

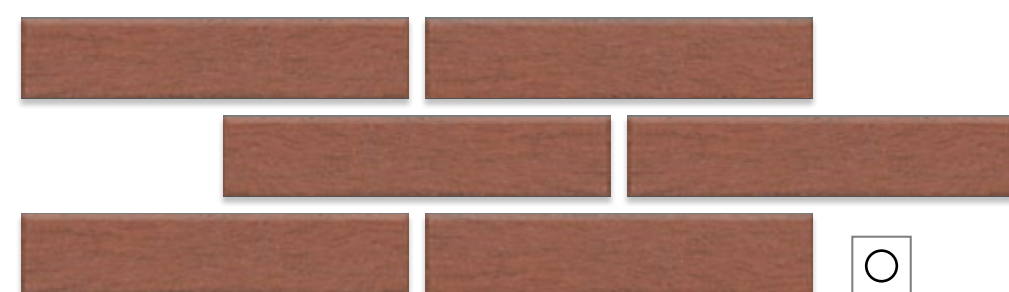

26361 оранжевый
Кампанила
матовый



26360 коричневый
Кампанила
матовый



КМ26408
Кампанила
серый
светлый
матовый

матовый — ○ гляцевый — ✦



KM26373 белый
Мажорель
гляцевый ✦



KM26374 голубой
Мажорель
гляцевый ✦



KM26375 зелёный
Мажорель
гляцевый ✦



KM26376 серый
Мажорель
гляцевый ✦



KM26378 бордовый
Мажорель
гляцевый ✦



KM26379 синий тёмный
Мажорель
гляцевый ✦

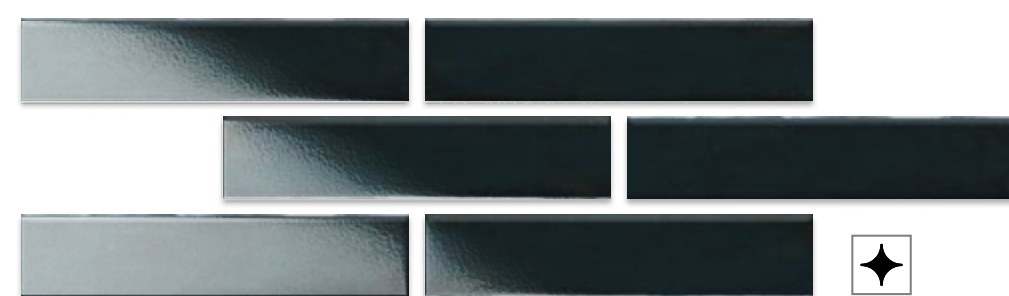

KM26380 зелёный
тёмный
Мажорель
гляцевый ✦



KM26381 чёрный
Мажорель
гляцевый ✦

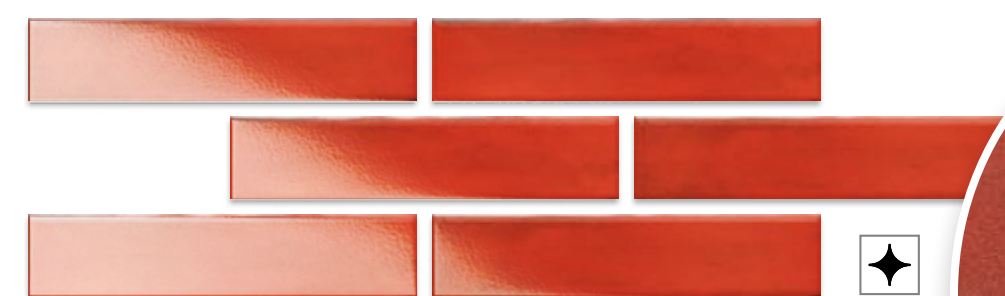

KM26377 красный
Мажорель
гляцевый ✦



матовый — ○ гляцевый — ✦



KM26389
Медина
матовый структура
белый

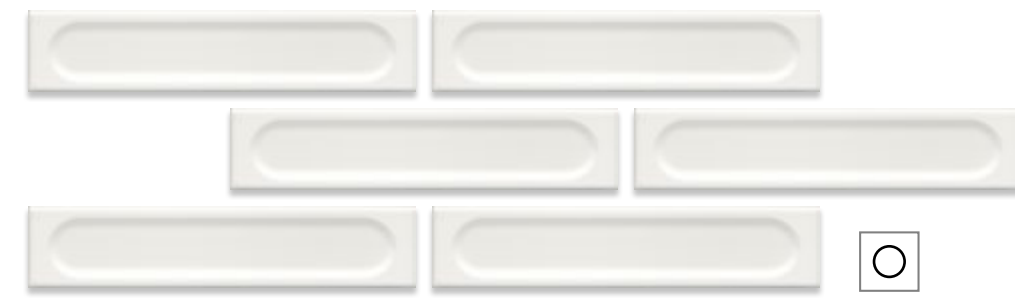

KM26388
Медина
матовый структура
белый



KM26390
Медина
матовый структура
бежевый
светлый



KM26369
Медина
матовый структура
бежевый
светлый

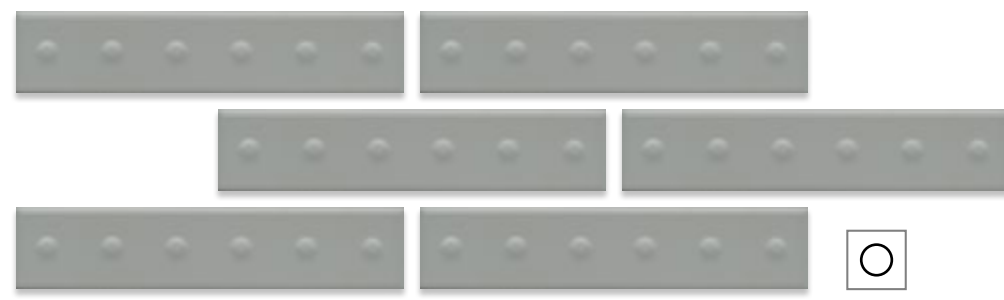

KM26391
Медина
матовый структура
серый

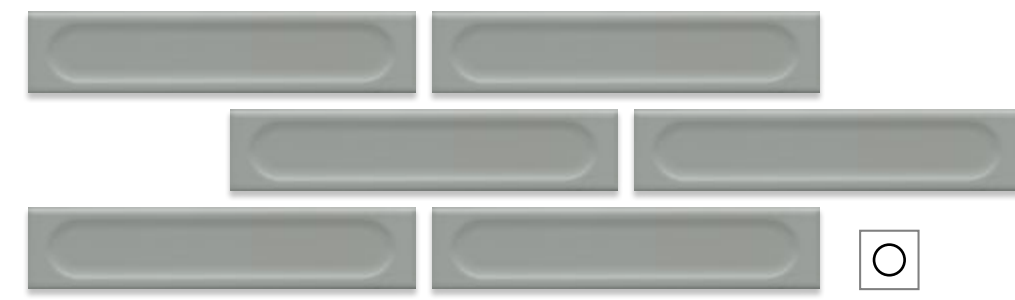

KM26372
Медина
матовый структура
серый

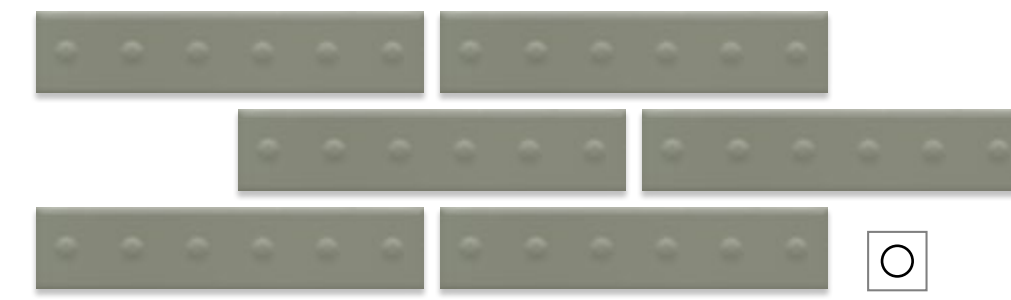

KM26392
Медина
матовый структура
зелёный

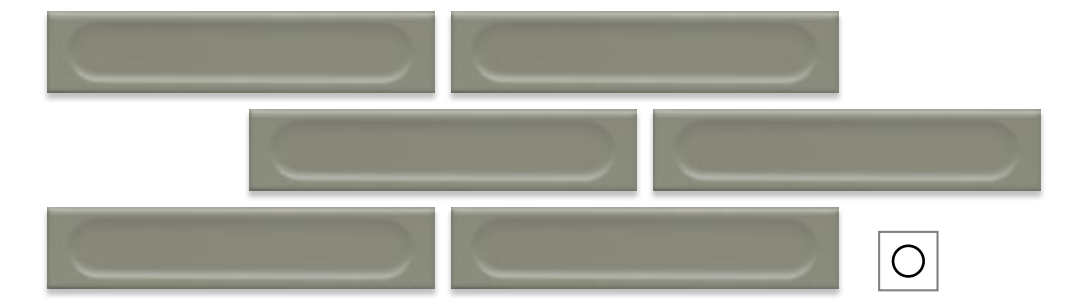

KM26370
Медина
матовый структура
зелёный

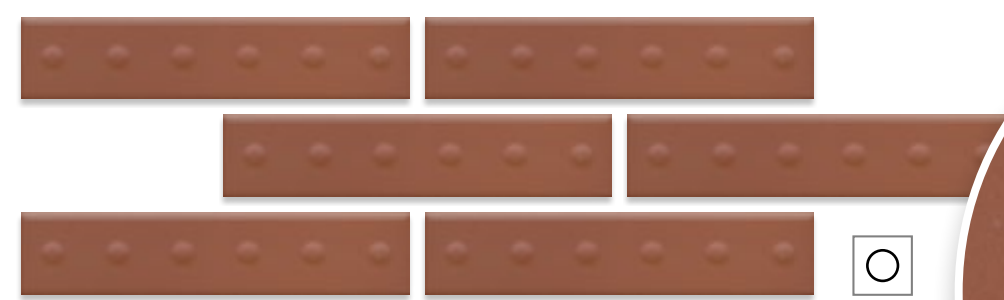

KM26393
Медина
матовый структура
оранжевый

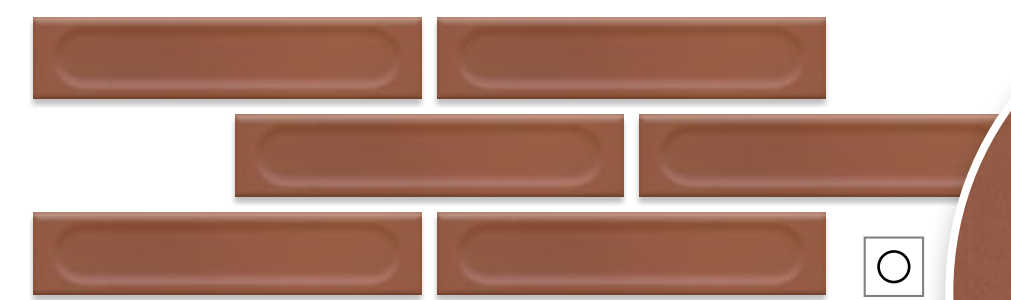
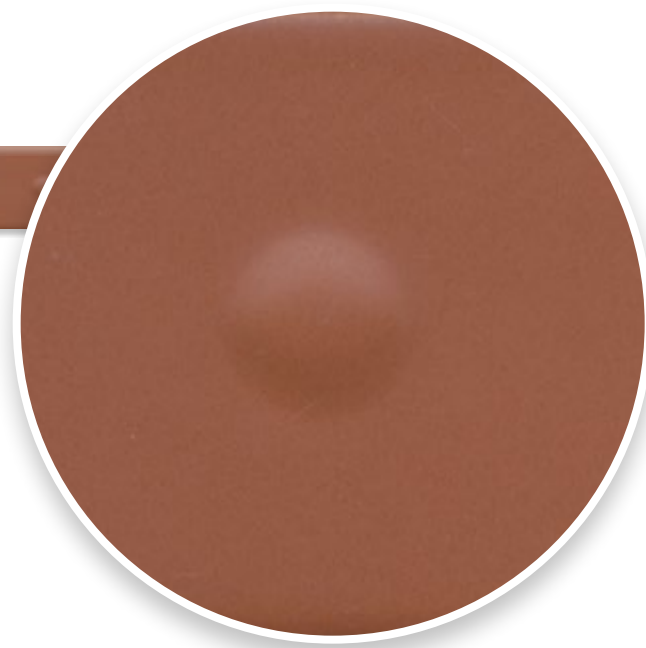

KM26371
Медина
матовый структура
оранжевый





ПИК Мещерский лес

KERAMA MARAZZI



Проектный каталог
на сайте KERAMA MARAZZI